



KERAMA MARAZZI 

KERAMA-MARAZZI.COM



KERAMA MARAZZI 

ГЕНЕРАЛЬНЫЙ КАТАЛОГ
GENERAL CATALOGUE

2019

KERAMA MARAZZI ■

ГЕНЕРАЛЬНЫЙ КАТАЛОГ
GENERAL CATALOGUE

2019

ЗАДАЁМ ТОН

на российском керамическом рынке

KERAMA MARAZZI – безусловный лидер российского рынка керамики и один из крупнейших производителей керамических декоративно-отделочных материалов в Европе. Наш бизнес охватывает весь процесс производства и дистрибуции. От глиняных карьеров до фирменной розничной сети наши подразделения работают как большой сыгранный оркестр. Это позволяет предлагать продукцию, в которой мы уверены на 100%.

История нашего успеха началась в 1988 году. Именно тогда компания-первопроходец объединила глубокое знание потребителей и итальянскую культуру производства. Впоследствии это помогло войти в международную группу, которая сегодня является наиболее заметным европейским производителем керамической плитки и керамического гранита.

По итогам народного голосования KERAMA MARAZZI неоднократно признана «Маркой №1» в категории «Керамическая плитка». Это служит подтверждением того высокого доверия, которое потребители оказывают нашему бренду. Он вдохновляет на создание неповторимых интерьеров и даёт возможность достоверно воплотить в керамике любой стиль, каждую идею.

SETTING THE TONE

on the Russian ceramic market

KERAMA MARAZZI is the leading brand in the Russian ceramic market and among the largest producers of ceramic finishing and decorative materials in Europe. Our business encompasses the whole value chain. From clay quarries to a monobrand retail network, our team operates as a large harmonious orchestra. This makes it possible to offer products we are proud of.

The history of our success dates back to 1988, when as a pioneer company we combined a deep knowledge of consumers and an Italian manufacturing culture. Later on, the company joined a major international group, which today is one of the leaders in the European market of ceramic tiles and porcelain grès.

KERAMA MARAZZI has been recognized as No. 1 Brand in the Ceramic Tiles category in numerous national polls, confirming the high esteem that people hold our brand in. It inspires them to create unique interiors from the widest range of styles with the help of ceramic.



РАСЦВЕЧИВАЕМ ОТРАСЛЬ

яркими идеями

Искренняя любовь к керамике и новаторский подход – в основе всего, что мы делаем. KERAMA MARAZZI последовательно инвестирует в лучших специалистов, перспективные технологии и разработку изделий, которые завтра будут востребованы рынком. Инновации дают новый импульс к развитию не только компании, но и керамической отрасли в целом.

Предприятия в городе Орел и посёлке Малино Московской области, оснащенные итальянским оборудованием последнего поколения, считаются одними из самых современных в Европе. Регулярное внедрение новых категорий продуктов и декоративных элементов, не имеющих аналогов, обеспечивается благодаря уникальной в своем роде Творческой фабрике.

KERAMA MARAZZI активно внедряет «зеленые» решения, стремясь сделать производственные процессы полностью безопасными для окружающей среды. На предприятиях успешно применяются энергосберегающие технологии, а экологичность продукции подтверждена международным сертификатом CERTIQUALITY.

True passion for ceramic, continuous investments in innovation and an entrepreneurial spirit are at the foundation of everything we do. The Company invests in talented specialists, experiments with new technologies and offers every year new products that set the trend in the market. Our advances give a new impetus not only to the company itself, but also to the ceramic industry as a whole.

Fitted with latest generation Italian equipment, our state of the art manufacturing facilities in Orel and Malino (Moscow Region) are among the most modern in Europe. Unique in its kind, the Company's Creative Factory develops unparalleled decorative elements every year.

KERAMA MARAZZI strives to make its production processes safer for the environment by regularly investing in "green" solutions. The Company's manufacturing facilities utilize energy-efficient technologies. The international certificate CERTIQUALITY confirms the environmental friendliness of its products.

BRIGHTENING
THE INDUSTRY
with new advances





ДЕРЖИМ МАРКУ

от производства до розницы

У нас профессиональная и талантливая команда. Она объединяет около 4 тысяч человек, искренне увлеченных керамикой, от разработки и производства до дистрибуции и фирменной розницы. Розничная сеть KERAMA MARAZZI сегодня – это свыше 350 магазинов в России, странах СНГ, в Северной и Восточной Европе. Наша продукция также представлена в мультибрендовых магазинах и супермаркетах DIY.

В каждом фирменном салоне можно не только получить профессиональную консультацию по ассортименту KERAMA MARAZZI. Наши магазины работают как настоящие «центры знаний» об интерьерном дизайне. Обучающие семинары и презентации новых коллекций позволяют покупателям лучше узнать нашу продукцию, найти варианты реализации своих замыслов.

Корпоративным клиентам в магазинах предложат максимально комфортные условия для подбора керамических материалов. Этому способствуют действующие в каждом крупном городе отделы проектов, специализирующиеся на работе с архитекторами, строителями и девелоперами. Такой уровень сервиса на сегодняшний день уникален среди российских компаний.

We have a gifted team of professionals. Close to four thousand people passionate about ceramics work across the business, from product development and manufacturing to sales project teams, distribution and our capillary retail network. There are over 350 mono-brand stores in Russia, CIS countries, and Northern and Eastern Europe. Our products are also present in multi-brand and DIY stores.

Each mono-brand store offers professional advice on KERAMA MARAZZI assortment, representing "centers of knowledge" on interior design. Training seminars and regular presentations of new collections allow clients to become better acquainted with our products and find solutions to realize their wishes.

Our stores are also well equipped for clients looking for a professional service to select the preferred materials for their projects. We have teams specialized in working with architects, builders and developers in each large city in Russia and specializing. We are proud to offer a high level of service across Russia and abroad for all our clients.

KEEPING UP THE BRAND

from production to retail



НАХОДИМ РЕШЕНИЯ

в любом стиле, для каждой задачи

Ассортимент KERAMA MARAZZI отвечает самым смелым ожиданиям. Общее количество видов плитки, керамического гранита, мозаики и декоративных элементов исчисляется тысячами: всего более 3000 товарных позиций. Предложение уникально и по разнообразию стилей – от сдержанного до яркого, от классики до хай-тека, от Швеции до тропиков.

Благодаря великолепному дизайну и впечатляющим характеристикам наша керамика используется буквально повсюду: и в домашних интерьерах, и в масштабных архитектурных проектах. Ежегодно компания создает и выпускает целый каталог новых продуктов. Их презентация становится важным событием керамического рынка.

Тематические коллекции KERAMA MARAZZI сочетают корни разнообразных культур – итальянской, французской, индийской, шведской – и актуальные дизайнерские тренды. Каждый из клиентов сможет подобрать решение по вкусу, чтобы начать своё собственное путешествие в стиль, воплощенный в керамике.

OFFERING SOLUTIONS

in any style for any task

The KERAMA MARAZZI assortment meets the boldest expectations. The offering of ceramic tiles, porcelain grès, mosaics and decorative elements reaches the thousands: more than 3,000 products available to choose from. Clients can pick from the widest range of colours, sizes, designs and styles – from restrained to expressive, from classic to contemporary, and from Scandinavian to Mediterranean.

Thanks to their outstanding designs and impressive features, our ceramics are used literally everywhere: from home interiors to large-scale architectural projects. Each year, the Company creates and releases a full catalogue of new products. The launch of the new collection represents a key event of the year for the ceramic market.

KERAMA MARAZZI thematic collections incorporate the best traits of various cultures – from Italian, to French, Indian, British and Scandinavian – as well as the latest trends in design. With us, clients can find a solution that reflect their style, personality and preferences.

МЕЧТЫ О ПАРИЖЕ

Dreams of Parise

ГРЕНЕЛЬ Grenelle	30x89,5 – 60x60 – 30x30	18
КЛЕРИ Clery	30x89,5 – 60x60	22
РУАЯЛЬ Royal	30x89,5 – 60x60	24
ТУРНОН Tournon	30x89,5 – 60x60	26
АЛЬМА Alma	30x60	28
БУЛОНЬ Boulogne	60x120	30
ВЕРСАЛЬ Versailles	30x60 – 30x30	32
МАРСО Marceau	30x60	36
САД МОНЕ Jardin de Monet	30x60 – 33x33	40
ТРОПИКАЛЬ Tropical	30x60 – 30x30 – 9,9x40,2	42
ТРИАНОН Trianon	25x75 – 50,2x50,2	44
БАГАТЕЛЬ Bagatelle	25x40 – 20x23,1 – 40,2x40,2	46
БЕЛЬВИЛЬ Belleville	25x40 – 30x30	48
ГРАН ПАЛЕ Grand Palais	25x40 – 50,2x50,2	50
ПАНТЕОН Pantheon	25x40 – 40,2x40,2	54
СОРБОННА Sorbonne	25x40 – 50,2x50,2	58
ТРОКАДЕРО Trocadero	25x40 – 40,2x40,2	62
КАНТРИ ШИК Country Chic	20x50 – 9,9x40	64
ЛУВР Louvre	20x50	66
БАККАРА Baccarat	20x30 – 30x30	68
ЛЮТЕЦИЯ Lutetia	20x30	70
ПЛАНТЕ Plantes	20x30 – 30x30	72
ТУАРИ Thoiry	20x30	74
АНЬЕТ Agnettes	20x23,1	76
ЛАФАЙЕТ Lafayette	20x23,1 – 30x30	78
АТЕЛЬЕ Atelier	20x20	80
БОЛЬШОЕ ПУТЕШЕСТВИЕ		
Grand Tour	20x20 – 20x50	82
ДЕФАНС Defense	20x20	84
КАМБОН Cambon	20x20 – 20x50	86
БЛАНШЕ Blanche	20x9,9	88
ОЛИМПИА Olimpia	20x9,9 – 40,2x40,2	90
ВЕНСЕН Vincennes	15x40	92
ОРСЭ Orsay	15x40 – 40,2x40,2	94
ПИКАРДИ Picardy	15x40 – 15x15	96
КЛЕМАНСО Clemenceau	15x15 – 7,4x15	100
МИРУАР Miroirs	15x15	104
МОНСУРИ Montsouris	15x15	106
ФРАГОНАР Fragonard	15x15 – 7,4x15 – 30x30	108
ЭТУАЛЬ Etoile	15x15 – 7,4x15	110
МОНПАРНАС Montparnasse	8,5x28,5	112
МОНРУЖ Montrouge	12x10,4	114
ТЮРЕН Turenne	12x10,4	116
ДЕГРЕ Degre	9,9x9,9	118
ПРОВАНС Provence	9,9x9,9	120
ЛА-ВИЛЛЕТ La Villette	30,1x30,1	122
ТАМПЛЬ Temple	30,1x30,1	124
ПУАТУ Poitou	20x23,1	126

ВЕНЕЦИЯ – САНКТ ПЕТЕРБУРГ

Tow Venices

128

ГРАССИ Grassi	30x89,5 – 60x60 – 30x30 – 15x60	130
КОНТАРИНИ Contarini	30x89,5 – 60x60 – 30x30	134
ДАНИЭЛИ Danieli	30x60	138
АСТОРИЯ Astoria	25x75 – 50,2x50,2	140
БОРСАРИ Borsari	25x75 – 50,2x50,2	142
ГОРОД НА ВОДЕ		
City on the Water	25x75 – 50,2x50,2	144
ПЕТЕРГОФ Peterhof	25x40 – 40,2x40,2	148
МЕРЛЕТТО Merletto	25x40 – 30x30	150
ФОСКАРИ Foscari	25x40 – 30x30	152
ЛИНЬЯНО Lignano	20x50 – 20x23,1	154
РЕЗИДЕНЦИЯ Residence	20x50 – 50,2x50,2	158
АЛЕКСАНДРИЯ Alexandria	20x30 – 20x9,9 – 30x30	162
ЗОЛОТОЙ ПЛЯЖ		
Golden Beach	20x30 – 20x9,9 – 29,8x29,8 – 30x30	166
ЛЕТНИЙ САД		
Summer Garden	20x30 – 20x9,9 – 40,2x40,2	170
БУРАНЕЛЛИ Buranelli	20x23,1 – 20x9,9	174
МАРЧИАНА Marciana	20x20 – 40,2x40,2	176
САФЬЯН Saffian	15x40 – 40,2x40,2	180
ВИЧЕНЦА Vicenza	15x15 – 7,4x15 – 30x30 – 20x23,1	182
МУРАНО Murano	7,4x15	186
КАМПЬЕЛЛО Campiello	8,5x28,5	188
МАТТОНЕ Mattone	8,5x28,5	190
БАЛЬБИ Balbi	9,9x9,9 – 30x30	192
ВЯЗ Elm	29,8x29,8 – 9,9x40,2	194
КАСТЕЛЛО Castello	29,8x29,8	196
БРЕНТА Brenta	20x23,1	198

НЕАПОЛИТАНСКАЯ КОЛЛЕКЦИЯ

Neapolitan Collection

200

БЕНЕВЕНТО Benevento	30x89,5 – 30x30	202
МАЙОРИ Maiori	30x89,5 – 30x30	204
ВИРДЖИЛИАНО Virgilliano	30x60 – 30x30	206
КАПОДИМОНТЕ		
Capodimonte	30x60 – 33x33	210
ИСКЬЯ Ischia	25x75	214
НИЗИДА Nisida	25x75 – 50,2x50,2	218
АВЕРНО Averno	25x40 – 40,2x40,2	222
ЛАУРИТО Laurito	25x40 – 24x24	226
КАМПАНЕЛЛА		
Campanella	20x50 – 33x33	230

СОДЕРЖАНИЕ

Content

ФОРМИЕЛЛО Formiello	20x50 – 50,2x50,2	232
ЧИТАРА Citara	20x50	234
ВИЛЛА ФЛОРИДИАНА		
Villa Floridiana	20x30 – 30x30	236
ВИЛЛА ЮПИТЕРА		
Villa Jovis	20x30 – 24x24	238
МАРОНТИ Maronti	20x30 – 33x33	240
КАПРИ Capri	20x20 – 9,9x9,9	242
БЕЛЬКАНТО Bel Canto	15x40	244
ВИЛЛАНЕЛЛА Villanella	15x40	246
СОРРЕНТО Sorrento	15x40	248
АВЕЛЛИНО Avellino	15x15 – 7,4x15	250
МЕРДЖЕЛЛИНА		
Mergellina	15x15 – 7,4x15 – 30x30	254
АМАЛЬФИ Amalfi	9,9x9,9	256
НОЛА Nola	9,9x9,9	260

КЕРАМА БЕЗ ГРАНИЦ

KERAMA beyond borders		262
------------------------------	--	-----

РИЧМОНД Richmond	30x89,5 – 30x30 – 60x60	264
САДЫ ФОРБУРИ		
Forburi garden	30x89,5 – 30x30	266
АБИНГТОН Abington	30x60 – 33x33	268
БЕЛГРАВИЯ Belgravia	30x60 – 30x30	270
ВИНДЗОР Windsor	30x60 – 30x30	272
МАЛАБАР Malabar	30x60 – 30x30 – 60x60	274
ДЕЙРА Deira	25x75	276
РОЗОВЫЙ ГОРОД		
Pink City	25x75 – 50,2x50,2	278
АГАТТИ Agatti	25x40 – 40,2x40,2	280
ДАРЛИНГТОН Darlington	25x40	282
ЛУИЗА Louisa	25x40 – 40,2x40,2	284
МАРМИОН Marmion	25x40 – 40,2x40,2	286
КАЛЬКУТТА Kolkatta	20x50 – 50,2x50,2	290
ЛАКШМИ Lakshmi	20x50 – 50,2x50,2	292
САТАРИ Satari	20x50 – 50,2x50,2	294
АДЖАНТА Ajanta	20x30 – 30x30	296
ТРАДИЦИЯ Tradition	20x30 – 30x30	298
ДЕВОНШИР Devonshire	20x30 – 30x30	300
КОМФОРТ Comfort	20x30	302
СУРРЕЙ Surrey	20x20	304
НЬЮПОРТ Newport	15x40	306
УАЙТХОЛЛ Whitehall	15x40 – 40,2x40,2	308
ГАММА Scale	8,5x28,5	310

ГОБЕЛЕН / ПРОВАНС

Gobelin / Provence	9,9x9,9	312
ИТОН Eton	9,9x9,9	314
ОРАНЖЕРЕЯ Orangery	9,9x9,9	316
ЧЕСТЕР Chester	30x30	318
КАРНАБИ-СТРИТ		
Carnaby Street	20x20	322

ПАЛИТРА

Palette		324
---------	--	-----

ГОРОДСКИЕ ЦВЕТЫ/ЛИНЬЯНО

City Flowers/Lignano	20x50	326
СТОКГОЛЬМ Stockholm	20x20 – 20x50	328

АНЬЕТ / БУРАНЕЛЛИ / ЛИНЬЯНО

Agnettes / Buranelli / Lignano	20x23,1	330
--------------------------------	---------	-----

КОШКИ-МЫШКИ

Cat and Mouse	20x20	332
---------------	-------	-----

КАЛЕЙДОСКОП

Kaleidoscope	20x20	334
--------------	-------	-----

БЕЛЬКАНТО / ВИЛЛАНЕЛЛА

Bel Canto / Villanella	15x40	338
------------------------	-------	-----

ГРАНЬЯНО Gragnano

Gragnano	15x15 – 7,4x15	340
----------	----------------	-----

КЛЕМАНСО Clemanceau

Clemanceau	7,4x15	342
------------	--------	-----

АККОРД Accord

Accord	8,5x28,5	344
--------	----------	-----

БАТТЕРФЛЯЙ Butterfly

Butterfly	8,5x28,5	346
-----------	----------	-----

ГАММА Scale

Scale	8,5x28,5	348
-------	----------	-----

АНВЕР Anver

Anver	30,1x30,1	350
-------	-----------	-----

ТЕМАРИ Temari

Temari	29,8x29,8	352
--------	-----------	-----

УНИВЕРСАЛЬНЫЕ ВСТАВКИ Universal Inserts

Universal Inserts		356
-------------------	--	-----

БОРДЮРЫ «КАРАНДАШ» Borders «Pencil»

Borders «Pencil»		362
------------------	--	-----

ТЕХНИЧЕСКАЯ

ИНФОРМАЦИЯ

Technical information		364
-----------------------	--	-----

КЕРАМИЧЕСКАЯ ПЛИТКА ДЛЯ СТЕН Ceramic Tile for Wall

30 X 89,5

БЕНЕВЕНТО	Benevento	202
ГРАССИ	Grassi	130
ГРЕНЕЛЬ	Grenelle	18
КЛЕРИ	Clery	22
КОНТАРИНИ	Contarini	134
МАЙОРИ	Maiori	204
РИЧМОНД	Richmond	264
РУАЯЛЬ	Royal	24
САДЫ ФОРБУРИ	Forbury garden	266
ТУРНОН	Tournon	26

30 X 60

АБИНГТОН	Abington	268
АЛЬМА	Alma	28
БЕЛГРАВИЯ	Belgravia	270
БУЛОНЬ	Boulogne	30
ВЕРСАЛЬ	Versailles	32
ВИНДЗОР	Windsor	272
ВИРДЖИЛИАНО	Virgilliano	206
ДАНИЭЛИ	Danieli	138
КАПОДИМОНТЕ	Capodimonte	210
МАЛАБАР	Malabar	274
МАРСО	Marceau	36
САД МОНЕ	Jardin de Monet	40
ТРОПИКАЛЬ	Tropical	42

25 X 75

АСТОРИЯ	Astoria	140
БОРСАРИ	Borsari	142
ДЕЙРА	Deira	276
ГОРОД НА ВОДЕ	City on the Water	144
ИСКЬЯ	Ischia	214
НИЗИДА	Nisida	218
РОЗОВЫЙ ГОРОД	Pink City	278
ТРИАНОН	Trianon	44

25 X 40

АВЕРНО	Averno	222
АГАТТИ	Agatti	280
БАГАТЕЛЬ	Bagatelle	46
БЕЛЬВИЛЬ	Belleville	48
ГРАН ПАЛЕ	Grand Palais	50
ДАРЛИНГТОН	Darlington	282
ЛАУРИТО	Laurito	226

ЛУИЗА	Louisa	284
МАРМИОН	Marmion	286
МЕРЛЕТТО	Merletto	150
ПАНТЕОН	Pantheon	54
ПЕТЕРГОФ	Peterhof	148
СОРБОННА	Sorbonne	58
ТРОКАДЕРО	Trocadero	62
ФОСКАРИ	Foscari	152

20 X 50

ГОРОДСКИЕ ЦВЕТЫ	City Flowers	326
КАЛЬКУТТА	Kolkatta	290
КАМПАНЕЛЛА	Campanella	230
КАНТРИ ШИК	Country Chic	64
ЛАКШМИ	Lakshmi	292
ЛИНЬЯНО	Lignano	154, 264
ЛУВР	Louvre	66
РЕЗИДЕНЦИЯ	Residence	158
САТАРИ	Satari	294
СТОКГОЛЬМ	Stockholm	328
ФОРМИЕЛЛО	Formiello	232
ЧИТАРА	Citara	234

20 X 30

АДЖАНТА	Ajanta	292
АЛЕКСАНДРИЯ	Alexandria	162
БАККАРА	Baccarat	68
ВИЛЛА ФЛОРИДИАНА	Villa Floridiana	236
ВИЛЛА ЮПИТЕРА	Villa Jovis	238
ЗОЛОТОЙ ПЛЯЖ	Golden Beach	166
ЛЕТНИЙ САД	Summer Garden	170
ЛЮТЕЦИЯ	Lutetia	70
МАРОНТИ	Maronti	240
ПЛАНТЕ	Plantes	72
ТРАДИЦИЯ	Tradition	298
ТУАРИ	Thoiry	74

20 X 23,1

АНЬЕТ	Agnettes	76, 330
БАГАТЕЛЬ	Bagatelle	46
БУРАНЕЛЛИ	Buranelli	174, 330
ЛАФАЙЕТ	Lafayette	78
ЛИНЬЯНО	Lignano	154, 330

КЕРАМИЧЕСКИЙ ГРАНИТ Porcelain Gress

60 X 60

ГРАССИ	Grassi	130
ГРЕНЕЛЬ	Grenelle	18
КЛЕРИ	Clery	22
КОНТАРИНИ	Contarini	134
МАЛАБАР	Malabar	274
МОНТЕ ТИБЕРИО	Monte Tiberio	24, 26
РИЧМОНД	Richmond	264

50,2 X 50,2

АСТОРИЯ	Astoria	140
БОРСАРИ	Borsari	142
ВОМЕРО	Vomero	218
ГОРОД НА ВОДЕ	City on the Water	144
ГРАН ПАЛЕ	Grand Palais	50
ЛАКШМИ	Lakshmi	292
РЕЗИДЕНЦИЯ	Residence	158
РОЗОВЫЙ ГОРОД	Pink City	278
САТАРИ	Satari	294
СОРБОННА	Sorbonne	58
ТРИАНОН	Trianon	44
ФОРМИЕЛЛО	Formiello	232

40,2 X 40,2

АВЕРНО	Averno	222
АГАТТИ	Agatti	280
БАГАТЕЛЬ	Bagatelle	46
ЛЕТНИЙ САД	Summer Garden	170
ЛУИЗА	Louisa	284
МАРМИОН	Marmion	286
МАРЧИАНА	Marciana	176
ОРСЭ	Orsay	94
ПАНТЕОН	Pantheon	54
ПЕТЕРГОФ	Peterhof	148
САФЬЯН	Saffian	180
ТРОКАДЕРО	Trocadero	62
УАЙТХОЛЛ	Whitehall	308

33 X 33

КАПОДИМОНТЕ	Capodimonte	210
КАШТАН	Chestnut	230, 268
МАРОНТИ	Maronti	240
САД МОНЕ	Jardin de Monet	40

30 X 30

АЛЕКСАНДРИЯ	Alexandria	162
БАККАРА	Baccarat	68
БЕЛГРАВИЯ	Belgravia	270

20 X 20

АТЕЛЬЕ	Atelier	80
БОЛЬШОЕ ПУТЕШЕСТВИЕ	Grand Tour	82
ДЕВОНШИР	Devonshire	300
ДЕФАНС	Defense	84
КАЛЕЙДОСКОП	Kaleidoscope	334
КАМБОН	Cambon	86
КАПРИ	Capri	242
КОМФОРТ	Comfort	302
КОШКИ-МЫШКИ	Cat and Mouse	332
МАРЧИАНА	Marciana	176
СУРРЕЙ	Surrey	304

20 X 9,9

АЛЕКСАНДРИЯ	Alexandria	162
БЛАНШЕ	Blanche	88
ЗОЛОТОЙ ПЛЯЖ	Golden Beach	166
КАРНАВАЛ В ВЕНЕЦИИ	Carnavale di Venezia	174
ЛЕТНИЙ САД	Summer Garden	170
ОЛИМПИА	Olimpia	90

15 X 40

БЕЛЬКАНТО	Bel Canto	244, 338
ВЕНСЕН	Vincennes	92
ВИЛЛАНЕЛЛА	Villanella	246, 338
НЬЮПОРТ	Newport	306
ОРСЭ	Orsay	94
ПИКАРДИ	Picardy	96
САФЬЯН	Saffian	180
СОРРЕНТО	Sorrento	248
УАЙТХОЛЛ	Whitehall	308

15 X 15

АВЕЛЛИНО	Avellino	250
ВИЧЕНЦА	Vicenza	182
ГРАНЬЯНО	Gragnano	340
КЛЕМАНСО	Clemenceau	100, 342
МЕРДЖЕЛЛИНА	Mergellina	254
МИРУАР	Miroirs	104
МОНСУРИ	Montsouris	106
МУРАНО	Murano	186
ПИКАРДИ	Picardy	96
ФРАГОНАР	Fragonard	108
ЭТУАЛЬ	Etoile	110

7,4 X 15

АВЕЛЛИНО	Avellino	250
ВИЧЕНЦА	Vicenza	182
ГРАНЬЯНО	Gragnano	278
КЛЕМАНСО	Clemenceau	100, 280
МЕРДЖЕЛЛИНА	Mergellina	254
МУРАНО	Murano	186
ФРАГОНАР	Fragonard	108
ЭТУАЛЬ	Etoile	110

8,5 X 28,5

АККОРД	Accord	282, 344
БАТТЕРФЛЯЙ	Butterfly	346
ГАММА	Scale	286, 310
КАМПЬЕЛЛО	Campiello	188
МАТТОНЕ	Mattone	190
МОНПАРНАС	Montparnasse	112

12 X 10,4

МОНРУЖ	Montrouge	114
ТЮРЕН	Turenne	116

9,9 X 9,9

АМАЛЬФИ	Amalfi	256
БАЛЬБИ	Balbi	192
ДЕГРЕ	Degre	118
ГОБЕЛЕН	Gobelin	312
ИТОН	Eton	314
КАПРИ	Capri	242
НОЛА	Nola	260
ОРАНЖЕРЕЯ	Orangery	316
ПРОВАНС	Provence	120, 312

30,1 X 30,1

АНВЕР	Anver	350
ЛА-ВИЛЛЕТ	La Villette	122
ТАМПЛЬ	Temple	124

29,8 X 29,8

ВЯЗ	Elm	194
ЗОЛОТОЙ ПЛЯЖ	Golden Beach	166
КАСТЕЛЛО	Castello	196
ТЕМАРИ	Temari	352

БЕЛЬВИЛЬ	Belleville	48
ВЕРСАЛЬ	Versailles	32
ВИЛЛА ФЛОРИДИАНА	Villa Floridiana	236
ВИНДЗОР	Windsor	272
ВИРДЖИЛИАНО	Virgilliano	206
ВИЧЕНЦА	Vicenza	182
ГАРМОНИЯ	Harmony	297, 301
ГРАССИ	Grassi	130
ГРЕНЕЛЬ	Grenelle	18
ЗОЛОТОЙ ПЛЯЖ	Golden Beach	166
КОНТАРИНИ	Contarini	134
МАЙОРИ	Maiori	204
МАЛАБАР	Malabar	274
МЕРДЖЕЛЛИНА	Mergellina	254
МЕРЛЕТТО	Merletto	150
ПЛАНТЕ	Plantes	72
ПРОСТОУН	ProStone	192
РИЧМОНД	Richmond	264
САДЫ ФОРБУРИ	Forbury garden	266
СОЛЬФАТАРА	Solfatara	202
ТРАДИЦИЯ	Tradition	298
ТРОПИКАЛЬ	Tropical	42
ФОСКАРИ	Foscari	152
ФРАГОНАР	Fragonard	108
ЧЕСТЕР	Chester	318

24 X 24

ЛАУРИТО	Laurito	226
САНСЕВЕРО	Sansevero	238

20 X 23,1

БРЕНТА	Brenta	198
БУРАНЕЛЛИ	Buranelli	174, 268
ЛИНЬЯНО	Lignano	154
ПУАТУ	Poitou	126

20 X 20

КАРНАБИ-СТРИТ	Carnaby Street	322
---------------	----------------	-----

15 X 60

ГРАССИ	Grassi	130
--------	--------	-----

9,9 X 40,2

БРАШ ВУД	Brush Wood	42
ВЯЗ	Elm	194
КАНТРИ ШИК	Country Chic	64

А		
АБИНГТОН	30x60 – 33x33	268
АВЕЛЛИНО	15x15 – 7,4x15	250
АВЕРНО	25x40 – 40,2x40,2	222
АГАТТИ	25x40 – 40,2x40,2	280
АДЖАНТА	20x30 – 30x30	296
АККОРД	8,5x28,5	344
АЛЕКСАНДРИЯ	20x30 – 20x9,9 – 30x30	162
АЛЬМА	30x60	28
АНВЕР	30,1x30,1	350
АМАЛЬФИ	9,9x9,9	256
АНЬЕТ	20x23,1	76, 330
АСТОРИЯ	25x75 – 50,2x50,2	140
АТЕЛЬЕ	20x20	80

Б		
БАГАТЕЛЬ	25x40 – 20x23,1 – 40,2x40,2	46
БАККАРА	20x30 – 30x30	68
БАЛЬБИ	9,9x9,9	192
БАТТЕРФЛЯЙ	8,5x28,5	346
БЕЛГРАВИЯ	30x60 – 30x30	270
БЕЛЬВИЛЬ	25x40 – 30x30	48
БЕЛЬКАНТО	15x40	244, 338
БЕНЕВЕНТО	30x89,5	202
БЛАНШЕ	20x9,9	88
БОЛЬШОЕ		
ПУТЕШЕСТВИЕ	20x20 – 20x50	82
БОРСАРИ	25x75 – 50,2x50,2	142
БРАШ ВУД	9,9x40,2	42
БРЕНТА	20x23,1	198
БУЛОНЬ	60x120	30
БУРАНЕЛЛИ	20x23,1	174, 268

В		
ВЕНСЕН	15x40	92
ВЕРСАЛЬ	30x60 – 30x30	32
ВИЛЛА ФЛОРИДИАНА	20x30 – 30x30	236
ВИЛЛА ЮПИТЕРА	20x30	238
ВИЛЛАНЕЛЛА	15x40	246, 338
ВИНДЗОР	30x60 – 30x30	272
ВИРДЖИЛИАНО	30x60 – 30x30	206
ВИЧЕНЦА	15x15 – 7,4x15 – 30x30 – 20x23,1	182
ВОМЕРО	50,2x50,2	218
ВЯЗ	29,8x29,8 – 9,9x40,2	194

Г		
ГАММА	8,5x28,5	348
ГОБЕЛЕН / ПРОВАНС	9,9x9,9	312
ГОРОД НА ВОДЕ	25x75 – 50,2x50,2	144
ГОРОДСКИЕ ЦВЕТЫ	20x50	264
ГРАН ПАЛЕ	25x40 – 50,2x50,2	50
ГРАНЬЯНО	15x15 – 7,4x15	340
ГРАССИ	30x89,5 – 60x60 – 30x30 – 15x60	130
ГРЕНЕЛЬ	30x89,5 – 60x60 – 30x30	18

Д		
ДАНИЭЛИ	30x60	138
ДАРЛИНГТОН	25x40	282
ДЕВОНШИР	20x30 – 30x30	300
ДЕГРЕ	9,9x9,9	118
ДЕЙРА	25x75	276
ДЕФАНС	20x20	84

З		
ЗОЛОТОЙ ПЛЯЖ	20x30 – 20x9,9 – 29,8x29,8 – 30x30	166

И		
ИСКЬЯ	25x75	214
ИТОН	9,9x9,9	314

К		
КАЛЕЙДОСКОП	20x20	272
КАЛЬКУТТА	20x50 – 50,2x50,2	290
КАМБОН	20x20	86
КАМПАНЕЛЛА	20x50	230
КАМПЬЕЛЛО	8,5x28,5	188
КАНТРИ ШИК	20x50 – 9,9x40,2	64
КАПОДИМОНТЕ	30x60 – 33x33	210
КАПРИ	20x20 – 9,9x9,9	242
КАРНАБИ-СТРИТ	20x20	322
КАРНАВАЛ В ВЕНЕЦИИ	20x9,9	174
КАСТЕЛЛО	29,8x29,8	196
КАШТАН	33x33	230
КЛЕМАНСО	15x15 – 7,4x15	100, 342
КЛЕРИ	30x89,5 – 60x60	22
КОМФОРТ	20x30	302
КОНТАРИНИ	30x89,5 – 60x60 – 30x30	134
КОШКИ-МЫШКИ	20x20	332

Л		
ЛА-ВИЛЛЕТ	30,1x30,1	122
ЛАКШМИ	20x50 – 50,2x50,2	292
ЛАФАЙЕТ	20x23,1	78
ЛАУРИТО	25x40 – 24x24	226
ЛЕТНИЙ САД	20x30 – 20x9,9 – 40,2x40,2	170
ЛИНЬЯНО	20x50 – 20x23,1	154, 264, 268
ЛУВР	20x50	66
ЛУИЗА	25x40 – 40,2x40,2	284
ЛЮТЕЦИЯ	20x30	70

М		
МАЙОРИ	30x89,5 – 30x30	204
МАЛАБАР	30x60 – 30x30 – 60x60	274
МАРМИОН	25x40 – 40,2x40,2	286
МАРОНТИ	20x30 – 33x33	240
МАРСО	30x60	36
МАРЧИАНА	20x20 – 40,2x40,2	176
МАТТОНЕ	8,5x28,5	190
МЕРДЖЕЛЛИНА	15x15 – 7,4x15 – 30x30	254
МЕРЛЕТТО	25x40 – 30x30	150
МИРУАР	15x15	104
МОНПАРНАС	8,5x28,5	112
МОНРУЖ	12x10,4	114
МОНСУРИ	15x15	106
МОНТЕ ТИБЕРИО	60x60	24, 26
МУРАНО	15x15 – 7,4x15	186

Н		
НИЗИДА	25x75	218
НОЛА	9,9x9,9	260
НЬЮПОРТ	15x40	306

О		
ОЛИМПИА	20x9,9	90
ОРАНЖЕРЕЯ	9,9x9,9	314
ОРСЭ	15x40 – 40,2x40,2	94

П		
ПАНТЕОН	25x40 – 40,2x40,2	54
ПЕТЕРГОФ	25x40 – 40,2x40,2	148
ПИКАРДИ	15x40 – 15x15	96
ПЛАНТЕ	20x30 – 30x30	72
ПРОВАНС	9,9x9,9	120
ПРОСТОУН	30x30	192
ПУАТУ	20x23,1	126

Р		
РЕЗИДЕНЦИЯ	20x50 – 50,2x50,2	158
РИЧМОНД	30x89,5 – 30x30 – 60x60	264
РОЗОВЫЙ ГОРОД	25x75 – 50,2x50,2	278
РУАЯЛЬ	30x89,5	24

С		
САД МОНЕ	30x60 – 33x33	40
САДЫ ФОРБУРИ	30x89,5 – 30x30	266
САТАРИ	20x50 – 50,2x50,2	294
САФЬЯН	15x40 – 40,2x40,2	180
СОЛАРО	24x24	238
СОЛЬФАТАРА	30x30	202
СОРБОННА	25x40 – 50,2x50,2	58
СОРРЕНТО	15x40	248
СТОКГОЛЬМ	20x20 – 20x50	328
СУРРЕЙ	20x20	304

Т		
ТАМПЛЬ	30,1x30,1	124
ТЕМАРИ	29,8x29,8	352
ТРАДИЦИЯ	20x30 – 30x30	298
ТРИАНОН	25x75 – 50,2x50,2	44
ТРОКАДЕРО	25x40 – 40,2x40,2	62
ТРОПИКАЛЬ	30x60 – 30x30	42
ТУАРИ	20x30	74
ТУРНОН	30x89,5	26
ТЮРЕН	12x10,4	116

У		
УАЙТХОЛЛ	15x40 – 40,2x40,2	308

Ф		
ФОРМИЕЛЛО	20x50 – 50,2x50,2	232
ФОСКАРИ	25x40 – 30x30	152
ФРАГОНАР	15x15 – 7,4x15 – 30x30	108

Ч		
ЧЕСТЕР	30x30	318
ЧИТАРА	20x50	234

Э		
ЭТУАЛЬ	15x15 – 7,4x15	110

A		
ABINGTON	30X60 – 33X33	268
ACCORD	8,5x28,5	344
AGATTI	25X40 – 40,2X40,2	280
AGNETTES	20x23,1	76, 330
ALEXANDRIA	20x30 – 20x9,9 – 30x30	162
AJANTA	20X30 – 30X30	296
ALMA	30x60	28
AMALFI	9,9x9,9	256
ANVER	30,1x30,1	350
ASTORIA	25x75 – 50,2x50,2	140
ATELIER	20x20	80
AVELLINO	15x15 – 7,4x15	250
AVERNO	25x40 – 40,2x40,2	222

B		
BACCARAT	20x30 – 30x30	68
BAGATELLE	25x40 – 20x23,1 – 40,2x40,2	46
BALBI	9,9x9,9	192
BEL CANTO	15x40	244, 338
BELGRAVIA	30X60 – 30X30	270
BELLEVILLE	25x40 – 30x30	48
BENEVENTO	30x89,5	202
BLANCHE	20x9,9	88
BORSARI	25x75 – 50,2x50,2	142
BOULOGNE	60x120	30
BRENTA	20x23,1	198
BRUSH WOOD	9,9x40,2	42
BURANELLI	20x23,1	174, 268
BUTTERFLY	8,5x28,5	346

C		
CAMBON	20x20	86
CAMPANELLA	20x50	230
CAMPIELLO	8,5x28,5	188
CAPODIMONTE	30x60 – 33x33	210
CAPRI	20x20 – 9,9x9,9	242
CARNABY STREET	20X20	322
CARNEVALE DI VENEZIA	20x9,9	174
CASTELLO	29,8x29,8	196
CAT AND MOUSE	20x20	332
CHESTNUT	33x33	230
CHESTER	30X30	318
CITARA	20x50	234
CITY FLOWERS	20x50	264
CITY ON THE WATER	25x75 – 50,2x50,2	144
CLEMENCEAU	15x15 – 7,4x15	100, 342
CLERY	30x89,5 – 60x60	22
COMFORT	20X30	302
CONTARINI	30x89,5 – 60x60 – 30x30	134
COUNTRY CHIC	20x50 – 9,9x40,2	64

D		
DANIELI	30x60	138
DARLINGTON	25X40	282
DEFENSE	20x20	84
DEGRE	9,9x9,9	118
DEIRA	25X75	276
DEVONSHIRE	20X30 – 30X30	300

E		
ELM	29,8x29,8 – 9,9x40,2	194
ETOILE	15x15 – 7,4x15	110
ETON	9,9X9,9	314

F		
FORBURI GARDEN	30X89,5 – 30X30	266
FORMIELLO	20x50 – 50,2x50,2	232
FOSCARI	25x40 – 30x30	152
FRAGONARD	15x15 – 7,4x15 – 30x30	108

G		
GOBELIN / PROVENCE	9,9X9,9	312
GOLDEN BEACH	20x30 – 20x9,9 – 29,8 x 29,8 – 30x30	166
GRAGNANO	15x15 – 7,4x15	340
GRAND PALAIS	25x40 – 50,2x50,2	50
GRAND TOUR	20x20	82
GRASSI	30x89,5 – 60x60 – 30x30 – 15x60	130
GRENELLE	30x89,5 – 60x60 – 30x30	18

I		
ISCHIA	25x75	214

J		
JARDIN DE MONET	30x60 – 33x33	40

K		
KALEIDOSCOPE	20x20	334
KOLKATTA	20X50 – 50,2X50,2	290

L		
LAFAYETTE	20x23,1	78
LAKSHMI	20X50 – 50,2X50,2	292
LAURITO	25x40 – 24x24	226
LA VILLETTE	30,1x30,1	122
LIGNANO	20x50 – 20x23,1	154, 264, 330
LOUISA	25X40 – 40,2X40,2	284
LOUVRE	20x50	66
LUTETIA	20x30	70

M		
MAIORI	30x89,5 – 30x30	204
MALABAR	30X60 – 30X30 – 60X60	274
MARCEAU	30x60	36
MARCIANA	20x20 – 40,2x40,2	176
MARMION	25X40 – 40,2X40,2	286
MARONTI	20x30 – 33x33	240
MATTONE	8,5x28,5	190
MERGELLINA	15x15 – 7,4x15 – 30x30	254
MERLETTO	25x40 – 30x30	150
MIROIRS	15x15	104
MONTE TIBERIO	60x60	24, 26
MONTPARNASSE	8,5x28,5	112
MONTROUGE	12x10,4	114
MONTSOURIS	15x15	106
MURANO	15x15 – 7,4x15	186

N		
NEWPORT	15X40	306
NISIDA	25x75	218
NOLA	9,9x9,9	260

O		
OLIMPIA	20x9,9	90
ORANGERY	9,9X9,9	314
ORSAY	15x40 – 40,2x40,2	94

P		
PANTHEON	25x40 – 40,2x40,2	54
PETERHOF	25x40 – 40,2x40,2	148
PICARDY	15x40 – 15x15	96
PINK CITY	25X75 – 50,2X50,2	278
PLANTES	20x30 – 30x30	72
POITOU	20x23,1	126
PROSTONE	30x30	192
PROVENCE	9,9x9,9	120

R		
RESIDENCE	20x50 – 50,2x50,2	158
RICHMOND	30X89,5 – 30X30 – 60X60	264
ROYAL	30x89,5	24

S		
SAFFIAN	15x40 – 40,2x40,2	180
SATARI	20X50 – 50,2X50,2	294
SCALE	8,5x28,5	348
SOLARO	24x24	238
SOLFATARA	30x30	202
SORBONNE	25x40 – 50,2x50,2	58
SORRENTO	15x40	248
STOCKHOLM	20x50	328
SUMMER GARDEN	20x30 – 20x9,9 – 40,2x40,2	170
SURREY	20X20	304

T		
TEMARI	29,8x29,8	352
TEMPLE	30,1x30,1	124
THOIRY	20x30	74
TOURNON	30x89,5	26
TRADITION	20X30 – 30X30	298
TRIANON	25x75 – 50,2x50,2	44
TROCADERO	25x40 – 40,2x40,2	62
TROPICAL	30x60 – 30x30	42
TURENNE	12x10,4	116

V		
VERSAILLES	30x60 – 30x30	32
VICENZA	15x15 – 7,4x15 – 30x30 – 20x23,1	182
VILLA FLORIDIANA	20x30 – 30x30	236
VILLA JOVIS	20x30	238
VILLANELLA	15x40	246, 338
VINCENNES	15x40	92
VIRGILLIANO	30x60 – 30x30	206
VOMERO	50,2x50,2	218

W		
WINDSOR	30X60 – 30X30	272
WHITEHALL	15X40 – 40,2X40,2	308

МЕЧТЫ О ПАРИЖЕ

Dreams of Paris

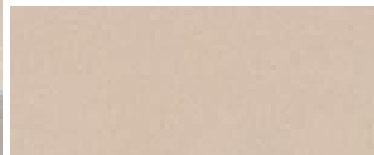
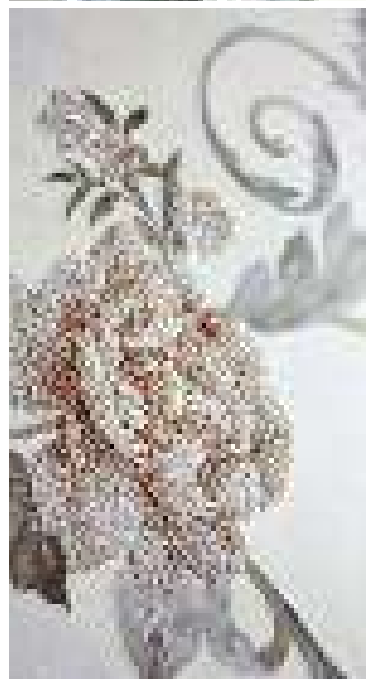

ГРЕНЕЛЬ Grenelle (30x89,5 – 60x60 – 30x30).....	18
КЛЕРИ Clery (30x89,5 – 60x60).....	22
РУАЯЛЬ Royal (30x89,5 – 60x60).....	24
ТУРНОН Tournon (30x89,5 – 60x60).....	26
АЛЬМА Alma (30x60).....	28
БУЛОНЬ Boulogne (60x120).....	30
ВЕРСАЛЬ Versailles (30x60 – 30x30).....	32
МАРСО Marceau (30x60).....	36
САД МОНЕ Jardin de Monet (30x60 – 33x33).....	40
ТРОПИКАЛЬ Tropical (30x60 – 30x30 – 9,9x40,2).....	42
ТРИАНОН Trianon (25x75 – 50,2x50,2).....	44
БАГАТЕЛЬ Bagatelle (25x40 – 20x23,1 – 40,2x40,2).....	46
БЕЛЬВИЛЬ Belleville (25x40 – 30x30).....	48
ГРАН ПАЛЕ Grand Palais (25x40 – 50,2x50,2).....	50
ПАНТЕОН Pantheon (25x40 – 40,2x40,2).....	54
СОРБОННА Sorbonne (25x40 – 50,2x50,2).....	58
ТРОКАДЕРО Trocadero (25x40 – 40,2x40,2).....	62
КАНТРИ ШИК Country Chic (20x50 – 9,9x40,2).....	64
ЛУВР Louvre (20x50).....	66
БАККАРА Baccarat (20x30 – 30x30).....	68
ЛЮТЕЦИЯ Lutetia (20x30).....	70
ПЛАНТЕ Plantes (20x30 – 30x30).....	72
ТУАРИ Thoiry (20x30).....	74
АНЬЕТ Agnettes (20x23,1).....	76
ЛАФАЙЕТ Lafayette (20x23,1).....	78
АТЕЛЬЕ Atelier (20x20).....	80
БОЛЬШОЕ ПУТЕШЕСТВИЕ Grand Tour (20x20 – 20x50).....	82
ДЕФАНС Defense (20x20).....	84
КАМБОН Cambon (20x20 – 20x50).....	86
БЛАНШЕ Blanche (20x9,9).....	88
ОЛИМПИЯ Olimpia (20x9,9).....	90
ВЕНСЕН Vincennes (15x40).....	92
ОРСЭ Orsay (15x40 – 40,2x40,2).....	94
ПИКАРДИ Picardy (15x40 – 15x15).....	96
КЛЕМАНСО Clemenceau (15x15 – 7,4x15).....	100
МИРУАР Miroirs (15x15).....	104
МОНСУРИ Montsouris (15x15).....	106
ФРАГОНАР Fragonard (15x15 – 7,4x15 – 30x30).....	108
ЭТУАЛЬ Etoile (15x15 – 7,4x15).....	110
МОНПАРНАС Montparnasse (8,5x28,5).....	112
МОНРУЖ Montrouge (12x10,4).....	114
ТЮРЕН Turenne (12x10,4).....	116
ДЕГРЕ Degre (9,9x9,9).....	118
ПРОВАНС Provence (9,9x9,9).....	120
ЛА-ВИЛЛЕТ La Villette (30,1x30,1).....	122
ТАМПЛЬ Temple (30,1x30,1).....	124
ПУАТУ Poitou (20x23,1).....	126



30 x 89,5



30 x 60

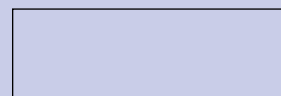

25 x 75



25 x 40



20 x 50



20 x 30



20 x 23,1



20 x 20



9,9 x 20



15 x 40



15 x 15



7,4 x 15



8,5 x 28,5



10,4 x 12



9,9 x 9,9

☞ □ ± 11 мм / □ ± 12,5 мм / ☞ □ ± 11 мм

Технические характеристики, технологии производства и рекомендации по укладке и уходу приведены в разделе «Техническая информация» (стр. 367) и на www.kerama-marazzi.com.
For specifications, manufacturing techniques and recommendations on laying and care, please refer to section «Technical information» (p. 367) and www.kerama-marazzi.com.

30 x 89,5

30 x 30

60 x 60



ГРЕНЕЛЬ

Grenelle

30 x 89,5 – 30 x 30 – 60 x 60



MLD/B93/13051R
Гренель 30x7,2
Grenelle

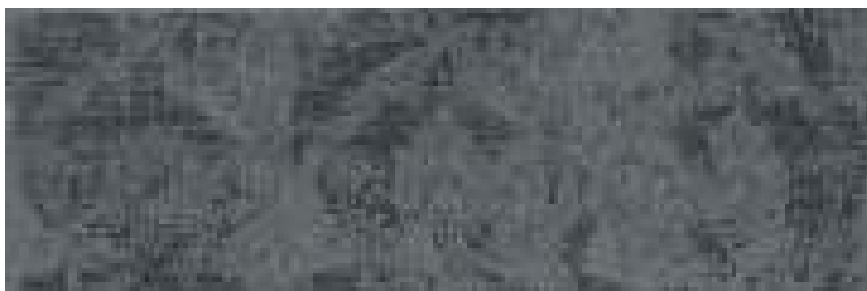

MLD/C91/13051R
Гренель обрезной 30x89,5
Grenelle rectified



SPA031R
Гренель серый тёмный
обрезной 30x2,5
Grenelle dark grey rectified

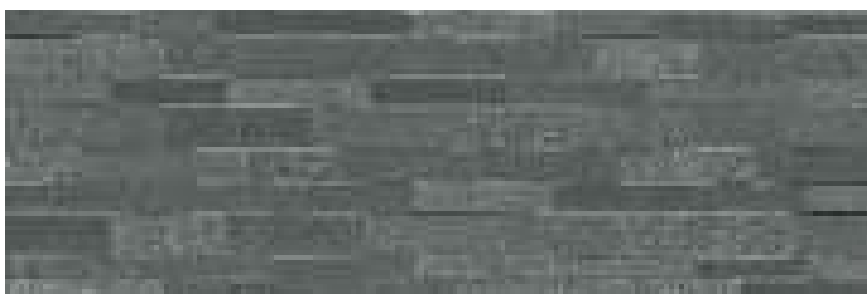

13055R
Гренель серый тёмный структур
обрезной 30x89,5
Grenelle dark grey structure rectified



13051R
Гренель серый тёмный обрезной 30x89,5
Grenelle dark grey rectified



SG932900R
Гренель серый тёмный
обрезной 30x30
Grenelle dark grey rectified

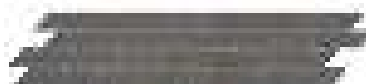

SG144/005
Гренель серый тёмный моз
ичный
46,5x9,8
Grenelle dark grey mosaic



SG638900R
Гренель серый тёмный обрезной 60x60
Grenelle dark grey rectified

Технические характеристики, технологии производства и рекомендации по укладке и уходу приведены в разделе «Техническая информация» (стр. 367) и на www.kerama-marazzi.com.
 For specifications, manufacturing techniques and recommendations on laying and care, please refer to section «Technical information» (p. 367) and www.kerama-marazzi.com.



MLD/A91/13046R
 Гренель обрезной 30x89,5
 Grenelle rectified



MLD/A93/13046R
 Гренель 30x7,2
 Grenelle



13054R
 Гренель серый светлый структур обрезной 30x89,5
 Grenelle light grey structure rectified



SPA030R
 Гренель серый светлый
 обрезной 30x2,5
 Grenelle light grey rectified

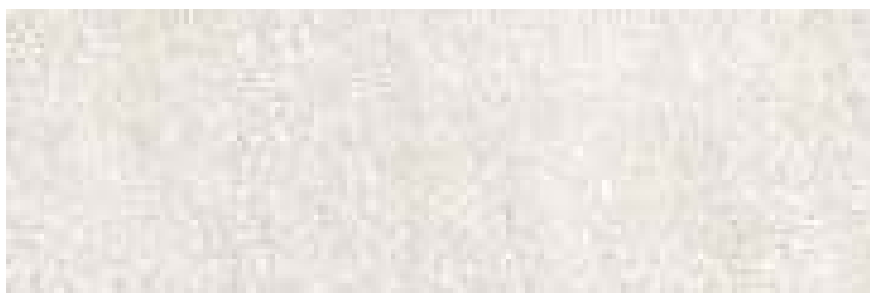

13046R
 Гренель серый светлый обрезной 30x89,5
 Grenelle light grey rectified



SG638700R
 Гренель серый светлый обрезной 60x60
 Grenelle light grey rectified

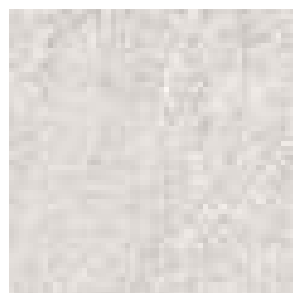

SG932700R
 Гренель серый светлый
 обрезной 30x30
 Grenelle light grey rectified



SG144/003
 Гренель серый светлый
 мозичный 46,5x9,8
 Grenelle light grey mosaic



SPA032R
Гренель серый
обрезной 30x2,5
Grenelle grey rectified



MLD/B91/13046R
Гренель обрезной 30x89,5
Grenelle rectified



13056R
Гренель серый структур обрезной 30x89,5
Grenelle grey structure rectified



13052R
Гренель серый обрезной 30x89,5
Grenelle grey rectified

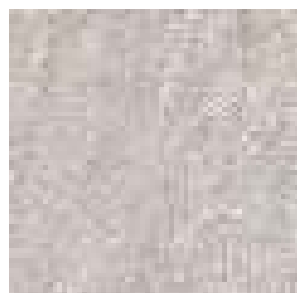

SG932800R
Гренель серый
обрезной 30x30
Grenelle grey rectified



SG144/004
Гренель серый мозичный
46,5x9,8
Grenelle grey mosaic



SG638800R
Гренель серый обрезной 60x60
Grenelle grey rectified



☞ □ ± 11 мм / ☜ □ ± 11 мм

Технические характеристики, технологии производства и рекомендации по укладке и уходу приведены в разделе «Техническая информация» (стр. 367) и на www.kerama-marazzi.com.
For specifications, manufacturing techniques and recommendations on laying and care, please refer to section «Technical information» (p. 367) and www.kerama-marazzi.com.

30 x 89,5

60 x 60



КЛЕРИ

Clery

30 x 89,5 – 60 x 60



SG637800R
Клери беж светлый обрезной 60x60
Clery light beige rectified



SPA027R
Клери беж светлый обрезной
30x2,5
Clery light beige rectified

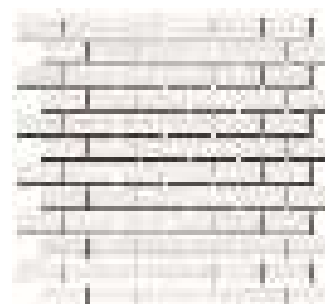

191/003
Клери моз ичный 32x30
Clery mosaic



SG637900R
Клери беж обрезной 60x60
Clery beige rectified

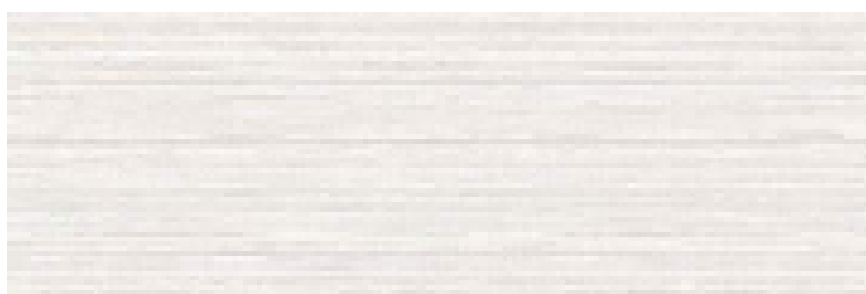

13043R
Клери беж светлый обрезной 30x89,5
Clery light beige rectified



13044R
Клери беж обрезной 30x89,5
Clery beige rectified



SG638000R
Клери серый обрезной 60x60
Clery grey rectified

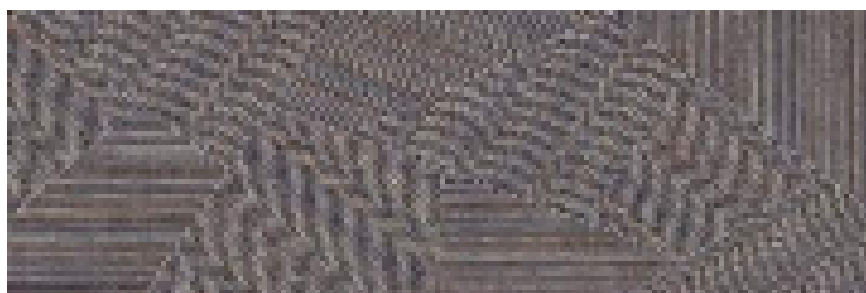

13045R
Клери серый обрезной 30x89,5
Clery grey rectified

✎ ✨ ≙ 11 мм / ✎ ✨ ≙ 11 мм / □ ≙ 11 мм

Технические характеристики, технологии производства и рекомендации по укладке и уходу приведены в разделе «Техническая информация» (стр. 367) и на www.kerama-marazzi.com.
For specifications, manufacturing techniques and recommendations on laying and care, please refer to section «Technical information» (p. 367) and www.kerama-marazzi.com.

30 x 89,5

60 x 60





SPA005R
белый
обрезной
30x2,5
white rectified



HGD/B314/13000R
Ру яль 30x7,2
Royal

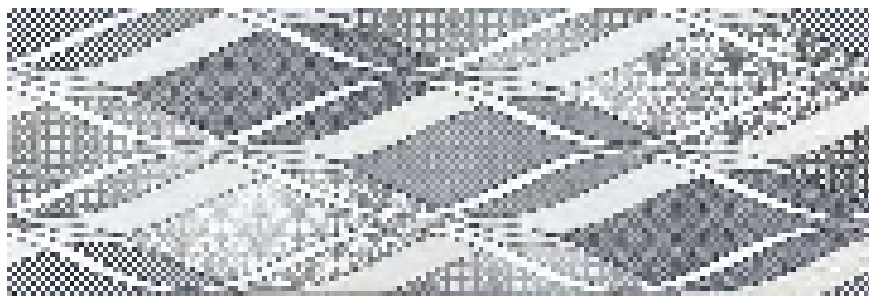

HGD/B313/13000R
Ру яль 30x89,5
Royal rectified



HGD/A314/13000R
Ру яль 30x7,2
Royal



HGD/A313/13000R
Ру яль обрезной 30x89,5
Royal rectified



191/002
Ру яль моз ичный 32x30
Royal mosaic

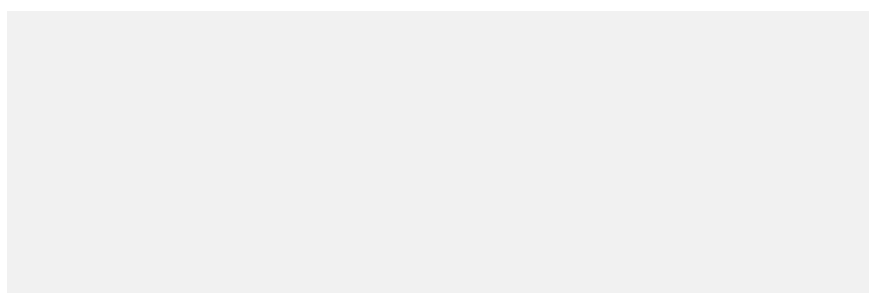

13000R
Ру яль белый блестящий обрезной 30x89,5
Royal white shiny rectified



SG622600R / SG622602R
Монте Тиберио обрезной
н тур льный /
обрезной л пп тиров нный
60x60
Monte Tiberio rectified natural /
rectified lappato

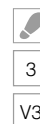

☞ □ ± 11 мм / □ ± 12,5 мм / ☞ ☼ ± 11 мм / □ ± 11 мм

Технические характеристики, технологии производства и рекомендации по укладке и уходу приведены в разделе «Техническая информация» (стр. 367) и на www.kerama-marazzi.com.
For specifications, manufacturing techniques and recommendations on laying and care, please refer to section «Technical information» (p. 367) and www.kerama-marazzi.com.

30 x 89,5

60 x 60



ТУРНОН

Tournon

30 x 89,5 – 60 x 60



VB/A20/13048R
Турнон 30x7,2
Tournon



VB/A19/13047R
Турнон обрезной 30x89,5
Tournon rectified



SPA033R
белый матовый
обрезной 30x2,5
white matt rectified

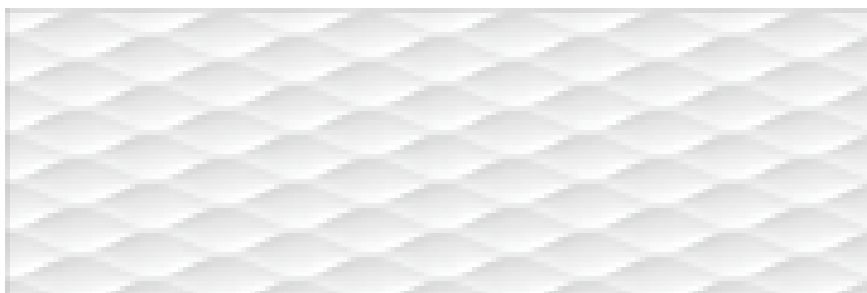

13058R
Турнон белый структур обрезной 30x89,5
Tournon white structure rectified



191/001
Турнон белый матовый
мозичный 32x30
Tournon white matt mosaic

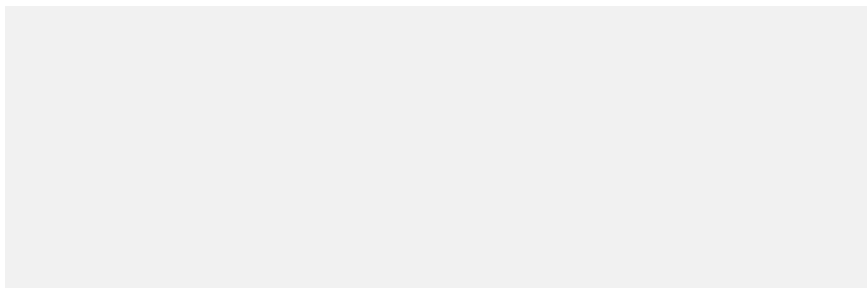

13031R
Турнон обрезной 30x89,5
Tournon rectified



SG622600R / SG622602R
Монте Тиберио обрезной
натуральный /
обрезной лаппатированный
60x60
Monte Tiberio rectified natural /
rectified lappato



3

V3

☞ □ ≙ 9 мм / □ ≙ 9 мм / ☞ ☼ ≙ 11 мм / □ ≙ 11 мм

Технические характеристики, технологии производства и рекомендации по укладке и уходу приведены в разделе «Техническая информация» (стр. 367) и на www.kerama-marazzi.com.
For specifications, manufacturing techniques and recommendations on laying and care, please refer to section «Technical information» (p. 367) and www.kerama-marazzi.com.

30 x 60

60 x 60



АЛЬМА

Alma

30 x 60 – 60 x 60

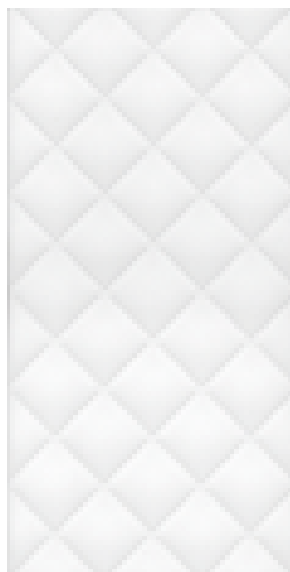

11132R
М рсо белый структур
обрезной 30x60
Marceau white structure rectified

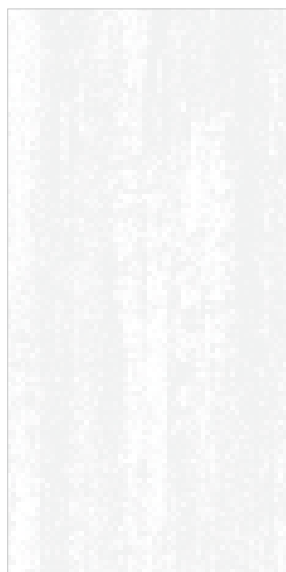

11120R
М рсо белый обрезной 30x60
Marceau white rectified

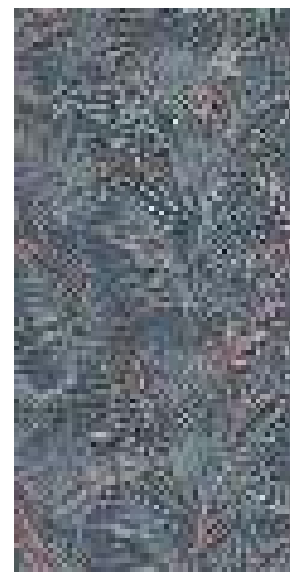

OP/A16/11000R
Альм обрезной 30x60
Alma rectified



FMA020R
плинтус М рсо белый обрезной
30x15
plinth Marceau white rectified

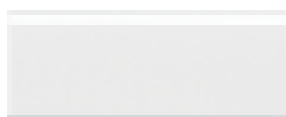

BDA011R
М рсо белый обрезной 30x12
Marceau white rectified



OP/A21/11000R
Альм обрезной 30x14,5
Alma rectified



SPA022R
Альм обрезной 30x2,5
Alma rectified

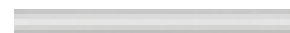

SPA021R
М рсо белый обрезной 30x2,5
Marceau white rectified



BLC017R
6 гет М рсо белый обрезной
30x5
framing Marceau white rectified



SG622600R / SG622602R
Монте Тиберио обрезной н тур льный /
обрезной л пп тиров нный 60x60
Monte Tiberio rectified natural / rectified lappato



3

V3

Технические характеристики, технологии производства и рекомендации по укладке и уходу приведены в разделе «Техническая информация» (стр. 367) и на www.kerama-marazzi.com.
For specifications, manufacturing techniques and recommendations on laying and care, please refer to section «Technical information» (p. 367) and www.kerama-marazzi.com.



БУЛОНЬ

Boulogne

60 x 120

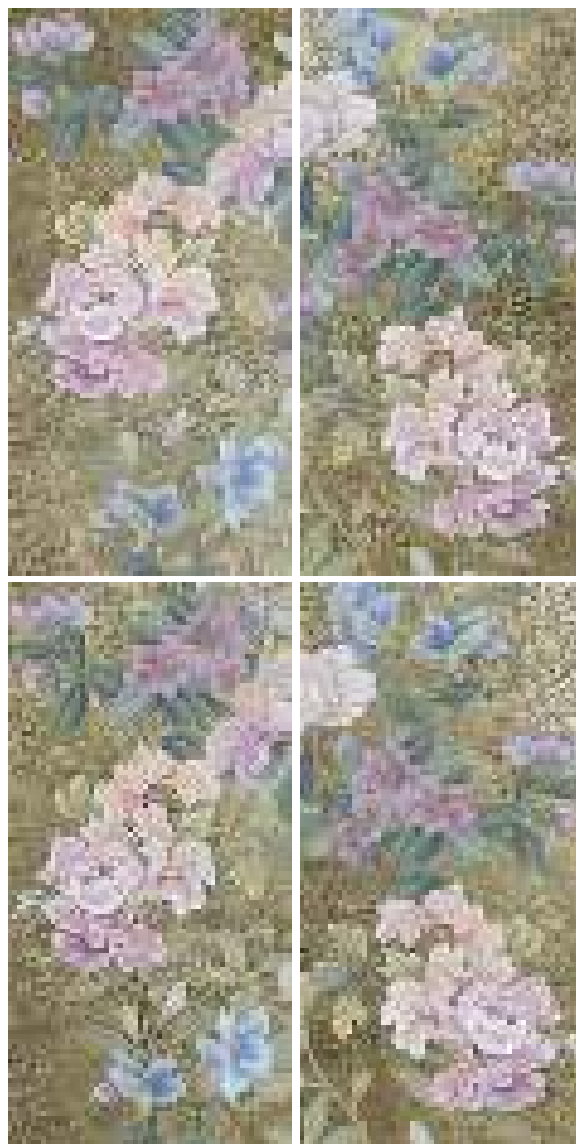

MLD/A80/4x/11000R

Булонь обрезной, п нно из 4 ч стей
30x60 (р змер к ждой ч сти)
Boulogne rectified, decorative panel



MLD/A81/11000R

Булонь 30x7,2
Boulogne

☞ ✨ ± 9 мм / ✨ ± 10,5 мм / 🖌️ □ ± 11 мм

Технические характеристики, технологии производства и рекомендации по укладке и уходу приведены в разделе «Техническая информация» (стр. 367) и на www.kerama-marazzi.com.
For specifications, manufacturing techniques and recommendations on laying and care, please refer to section «Technical information» (p. 367) and www.kerama-marazzi.com.

30 x 60

30 x 30



ВЕРСАЛЬ

Versailles

30 x 60 — 30 x 30



AD/A398/11128R
Верс ль обрезной 60x7,2
Versailles rectified



STG/A609/11128R
Верс ль обрезной 30x60
Versailles rectified



AD/B398/11129R
Верс ль обрезной 60x7,2
Versailles rectified



STG/B609/11129R
Верс ль обрезной 30x60
Versailles rectified



STG/A610/11128R
Верс ль обрезной 30x7,2
Versailles rectified



STG/B610/11129R
Верс ль обрезной 30x7,2
Versailles rectified



BLC013R
6 гет Верс ль беж обрезной 30x5
framing Versailles beige rectified



BLC014R
6 гет Верс ль коричневый обрезной 30x5
framing Versailles brown rectified



OBA009
Верс ль беж 12x16
Versailles beige



OBA010
Верс ль коричневый 12x16
Versailles brown

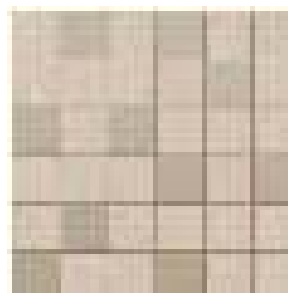

MM11140
Верс ль беж моз ичный 30x30
Versailles beige mosaic



MM11139
Верс ль коричневый моз ичный 30x30
Versailles brown mosaic

☞  30 x 60 \pm 9 мм /  30 x 60 \pm 10,5 мм /  30 x 30 \pm 11 мм

Технические характеристики, технологии производства и рекомендации по укладке и уходу приведены в разделе «Техническая информация» (стр. 367) и на www.kerama-marazzi.com.
For specifications, manufacturing techniques and recommendations on laying and care, please refer to section «Technical information» (p. 367) and www.kerama-marazzi.com.





11128R
Верс ль беж обрезной 30x60
Versailles beige rectified



11129R
Верс ль коричневый обрезной 30x60
Versailles brown rectified



11130R
Верс ль беж п нель обрезной 30x60
Versailles beige panel rectified



11131R
Верс ль коричневый п нель обрезной 30x60
Versailles brown panel rectified



BDA007R
Верс ль беж обрезной 30x12
Versailles beige rectified



BDA008R
Верс ль коричневый обрезной 30x12
Versailles brown rectified



FMA016R
плинтус Верс ль беж обрезной 30x15
plinth Versailles beige rectified



FMA017R
плинтус Верс ль коричневый обрезной 30x15
plinth Versailles brown rectified



SG929600R
Верс ль беж обрезной 30x30
Versailles beige rectified

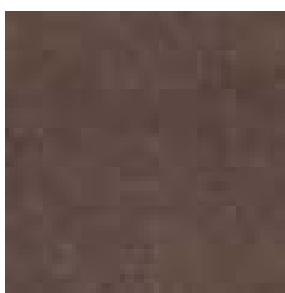

SG929700R
Верс ль коричневый обрезной 30x30
Versailles brown rectified



ID107
Верс ль н борный 30x30
Versailles compound

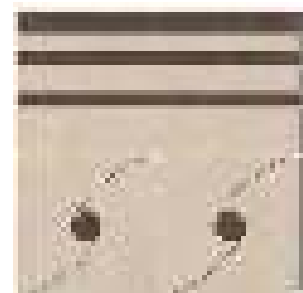

ID108
Верс ль н борный 30x30
Versailles compound



AD/B399/SG9297
Верс ль обрезной 30x7
Versailles rectified



AD/B400/SG9297
Верс ль 7x7
Versailles



AD/A399/SG9296
Верс ль обрезной 30x7
Versailles rectified



AD/A400/SG9296
Верс ль 7x7
Versailles



ID109
Верс ль н борный 30x30
Versailles compound



☞ □ ± 9 мм / ▨ ± 9 мм

Технические характеристики, технологии производства и рекомендации по укладке и уходу приведены в разделе «Техническая информация» (стр. 367) и на www.kerama-marazzi.com.
For specifications, manufacturing techniques and recommendations on laying and care, please refer to section «Technical information» (p. 367) and www.kerama-marazzi.com.

30 x 60





HGD/A273/11120R
М рсо обрезной 30x60
Marceau rectified



HGD/B273/11120R
М рсо обрезной 30x60
Marceau rectified



HGD/A274/11120R
М рсо обрезной 30x7,2
Marceau rectified



HGD/B274/11120R
М рсо обрезной 30x7,2
Marceau rectified

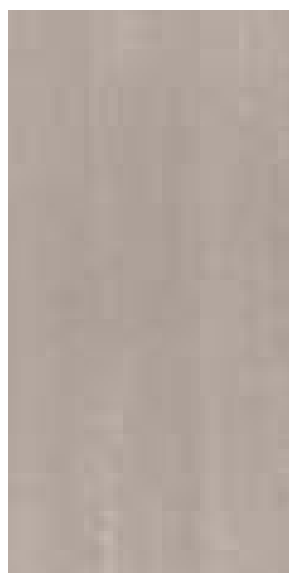

11122R
М рсо беж обрезной 30x60
Marceau beige rectified



11121R
М рсо серый обрезной 30x60
Marceau grey rectified



11120R
М рсо белый обрезной 30x60
Marceau white rectified

☞ □ 30 x 60 ± 9 мм / □ 30 x 60 ± 9 мм

Технические характеристики, технологии производства и рекомендации по укладке и уходу приведены в разделе «Техническая информация» (стр. 367) и на www.kerama-marazzi.com.
For specifications, manufacturing techniques and recommendations on laying and care, please refer to section «Technical information» (p. 367) and www.kerama-marazzi.com.



VB/A13/8x/11133R

М рсо обрезной, п нно из 8 ч стей 30x60 (р змер к ждой ч сти)
Marceau rectified, decorative panel

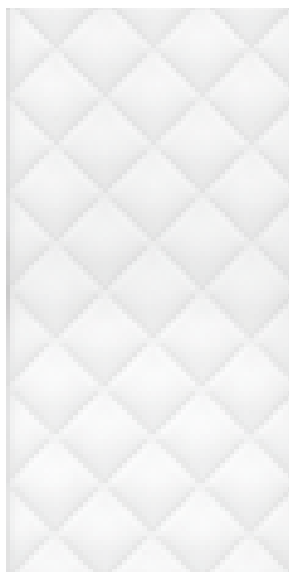

11132R
M рсо белый структур
обрезной 30x60
Marceau white structure rectified

11123R
M рсо серый структур
обрезной 30x60
Marceau grey structure rectified

11124R
M рсо беж структур обрезной
30x60
Marceau beige structure rectified

11138R
M рсо розовый структур
обрезной 30x60
Marceau pink structure rectified

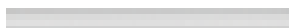

SPA021R
M рсо белый обрезной 30x2,5
Marceau white rectified

SPA020R
M рсо серый обрезной 30x2,5
Marceau grey rectified

SPA019R
M рсо беж обрезной 30x2,5
Marceau beige rectified

SPA025R
M рсо розовый обрезной
30x2,5
Marceau pink rectified



BLC017R
б гет M рсо белый обрезной
30x5
framing Marceau white rectified

BLC016R
б гет M рсо серый обрезной
30x5
framing Marceau grey rectified

BLC015R
б гет M рсо беж обрезной 30x5
framing Marceau beige rectified

BLC020R
б гет M рсо розовый обрезной
30x5
framing Marceau pink rectified

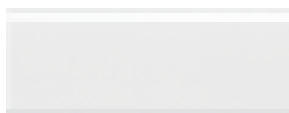

BDA011R
M рсо белый обрезной 30x12
Marceau white rectified

BDA010R
M рсо серый обрезной 30x12
Marceau grey rectified

BDA009R
M рсо беж обрезной 30x12
Marceau beige rectified

BDA014R
M рсо розовый обрезной 30x12
Marceau pink rectified

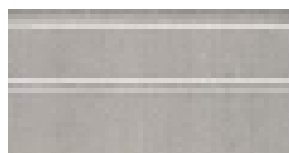
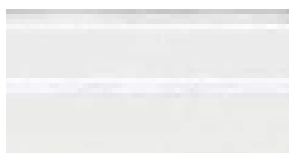

FMA020R
плинтус M рсо белый обрезной
30x15
plinth Marceau white rectified

FMA019R
плинтус M рсо серый обрезной
30x15
plinth Marceau grey rectified

FMA018R
плинтус M рсо беж обрезной
30x15
plinth Marceau beige rectified

FMA023R
плинтус M рсо розовый
обрезной 30x15
plinth Marceau pink rectified

✎ ✨ ± 9 мм / ✎ □ ± 7,8 мм

Технические характеристики, технологии производства и рекомендации по укладке и уходу приведены в разделе «Техническая информация» (стр. 367) и на www.kerama-marazzi.com.
For specifications, manufacturing techniques and recommendations on laying and care, please refer to section «Technical information» (p. 367) and www.kerama-marazzi.com.

30 x 60

33 x 33



САД МОНЕ

Jardin de Monet

30 x 60 – 33 x 33



HGD/A96/11000RL
С д Моне
л пп тиров нный
60x7,2
Jardins de Monet lappato

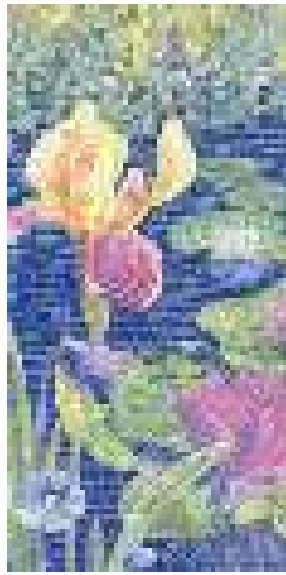

HGD/A94/3x/11000RL
С д Моне л пп тиров нный, п нно из 3 ч стей 30x60 (р змер к ждой ч сти)
Jardins de Monet lappato, decorative panel

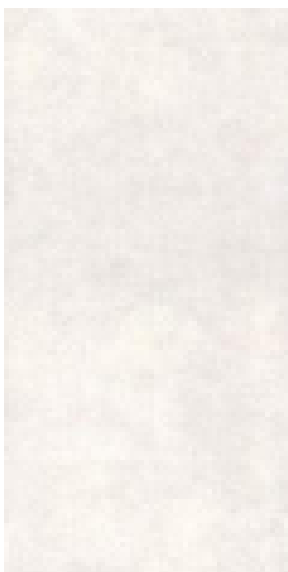

11125R
С д Моне белый обрезной 30x60
Jardins de Monet white rectified

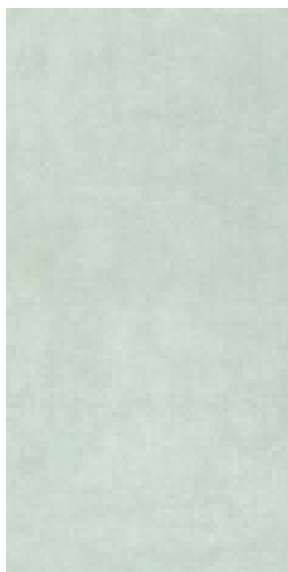

11126R
С д Моне зелёный обрезной 30x60
Jardins de Monet green rectified

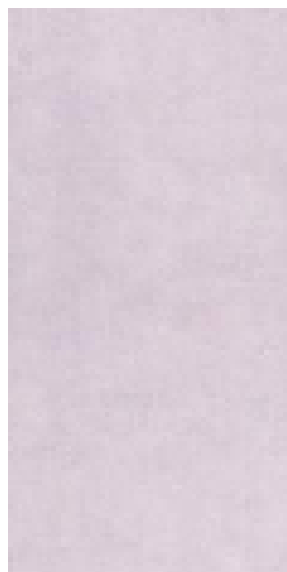

11127R
С д Моне розовый обрезной 30x60
Jardins de Monet pink rectified



HGD/A95/11000RL
С д Моне л пп тиров нный
30x7,2
Jardins de Monet lappato



SPA016R
С д Моне белый обрезной 30x2,5
Jardins de Monet white rectified



SPA017R
С д Моне зелёный обрезной 30x2,5
Jardins de Monet green rectified



SPA018R
С д Моне розовый обрезной 30x2,5
Jardins de Monet pink rectified



AD/A366/SG9502L
С д Моне л пп тиров нный
10x10
Jardins de Monet lappato



BDA004R
С д Моне белый обрезной 30x12
Jardins de Monet white rectified

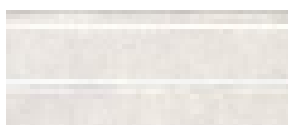

FMA013R
плинтус С д Моне белый
обрезной 30x15
plinth Jardins de Monet white rectified



SG954300N
С д Моне белый 33x33
Jardins de Monet white



☞ □ ± 9 мм / □ ± 9 мм / ☞ □ ± 8 мм

Технические характеристики, технологии производства и рекомендации по укладке и уходу приведены в разделе «Техническая информация» (стр. 367) и на www.kerama-marazzi.com.
For specifications, manufacturing techniques and recommendations on laying and care, please refer to section «Technical information» (p. 367) and www.kerama-marazzi.com.

30 x 60

30 x 30

9,9 x 40,2



ТРОПИКАЛЬ

Tropical

30 x 60 – 30 x 30 – 9,9 x 40,2

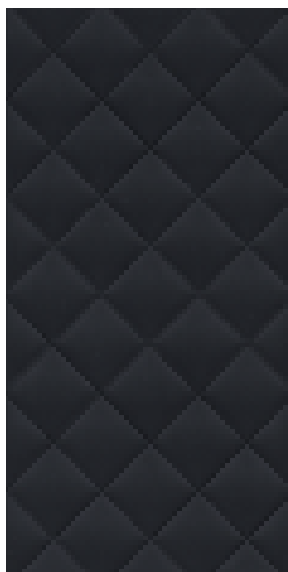

11136R
Тропик ль чёрный структур
обрезной 30x60
Tropical black structure rectified

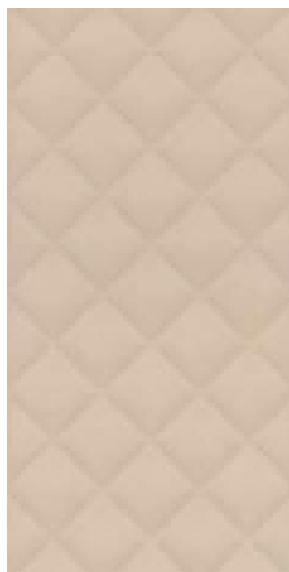

11137R
Тропик ль беж структур
обрезной 30x60
Tropical beige structure rectified



11134R
Тропик ль декорированный
чёрный обрезной 30x60
Tropical decorated black rectified



11135R
Тропик ль декорированный
беж обрезной 30x60
Tropical decorated beige rectified



BDA013R
Тропик ль чёрный обрезной
30x12
Tropical black rectified

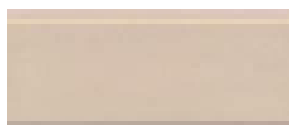

BDA012R
Тропик ль беж обрезной 30x12
Tropical beige rectified



BLC019R
б гет Тропик ль чёрный
обрезной 30x5
framing Tropical black rectified



BLC018R
б гет Тропик ль беж обрезной
30x5
framing Tropical beige rectified

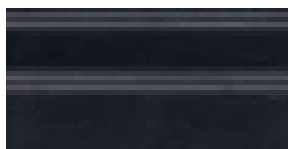

FMA022R
плинтус Тропик ль чёрный
обрезной 30x15
plinth Tropical black rectified

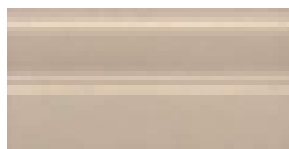

FMA021R
плинтус Тропик ль
беж обрезной 30x15
plinth Tropical beige rectified



SPA024R
Тропик ль чёрный обрезной
30x2,5
Tropical black rectified



SPA023R
Тропик ль беж обрезной
30x2,5
Tropical beige rectified

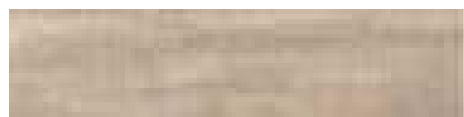

SG401100N
Бр ш Вуд беж 9,9x40,2
Brush Wood beige



4

R9



SG931100R
Тропик ль обрезной 30x30
Tropical rectified



4



11133R
Тропик ль беж обрезной 30x60
Tropical beige rectified

☞ □ ≙ 9 мм / ☞ □ ≙ 9,5 мм

Технические характеристики, технологии производства и рекомендации по укладке и уходу приведены в разделе «Техническая информация» (стр. 367) и на www.kerama-marazzi.com.
For specifications, manufacturing techniques and recommendations on laying and care, please refer to section «Technical information» (p. 367) and www.kerama-marazzi.com.

25 x 75

50,2 x 50,2



ТРИАНОН

Trianon

25 x 75 – 50,2 x 50,2



SPB002R
Три нон
обрезной
2,5x25
Trianon rectified



STG/A634/12116R
Три нон обрезной
5,5x25
Trianon rectified

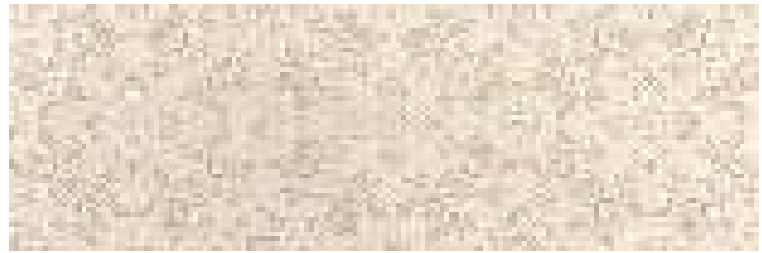

STG/A633/12116R
Три нон обрезной 25x75
Trianon rectified

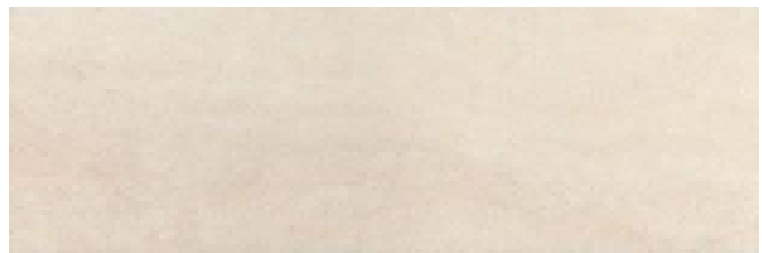

12116R
Три нон беж обрезной 25x75
Trianon beige rectified

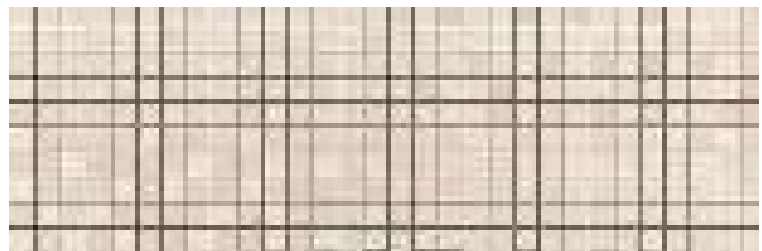

MM12118
Три нон моз ичный 25x75
Trianon mosaic



AD/A431/SG4574
Три нон 50,2x9,6
Trianon



AD/A432/SG4574
Три нон 9,6x9,6
Trianon



SG457400R
Три нон беж обрезной 50,2x50,2
Trianon beige rectified



AD/A430/SG4574
Три нон обрезной 50,2x50,2
Trianon rectified



☞ □ 25 x 40 ≙ 8 мм / □ 20 x 23,1 ≙ 6,9 мм / □ 25 x 40 ≙ 9,5 мм / ☞ □ ≙ 8 мм

Технические характеристики, технологии производства и рекомендации по укладке и уходу приведены в разделе «Техническая информация» (стр. 367) и на www.kerama-marazzi.com.
For specifications, manufacturing techniques and recommendations on laying and care, please refer to section «Technical information» (p. 367) and www.kerama-marazzi.com.

20 x 23,1

25 x 40

40,2 x 40,2



БАГАТЕЛЬ

Bagatelle

25 x 40 – 20 x 23,1 – 40,2 x 40,2



6363
Б г тель панель 25x40
Bagatelle panel



6352
Б г тель светлый 25x40
Bagatelle light



NT/A251/6352
Б г тель 25x40
Bagatelle



BLE010
б гет Б г тель 25x5,5
framing Bagatelle



NT/A259/6352
Б г тель 25x4,2
Bagatelle



NT/A260/6352
Б г тель 25x5,4
Bagatelle



FMB016
плинтус Б г тель 25x15
plinth Bagatelle

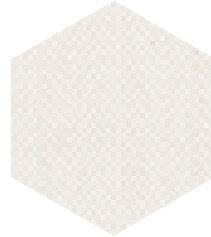

24011
Б г тель светлый
20x23,1
Bagatelle light



NT/A263/24011
Б г тель 20x23,1
Bagatelle light



SG159700N
Б г тель 40,2x40,2
Bagatelle



☞ □ ± 8 мм / ☞ □ ± 8 мм

Технические характеристики, технологии производства и рекомендации по укладке и уходу приведены в разделе «Техническая информация» (стр. 367) и на www.kerama-marazzi.com.
For specifications, manufacturing techniques and recommendations on laying and care, please refer to section «Technical information» (p. 367) and www.kerama-marazzi.com.

25 x 40

30 x 30



БЕЛЬВИЛЬ

Belleville

25 x 40 – 30 x 30



OP/A15/6340
Бельвиль 25x40
Belleville



OP/A14/6340
Бельвиль 40x6
Belleville

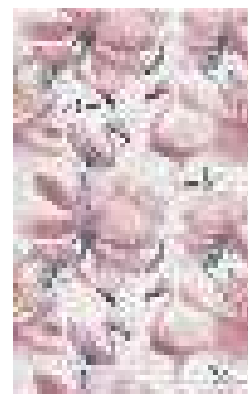

OP/A10/6340
Бельвиль 25x40
Belleville

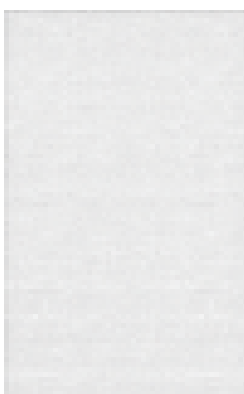

6340
Бельвиль белый 25x40
Belleville white



FMB007
плитус Бельвиль
белый 25x15
plinth Belleville white



OP/A12/6340
Бельвиль 25x5,4
Belleville



BLE002
б гет Бельвиль белый
25x5,5
framing Belleville white

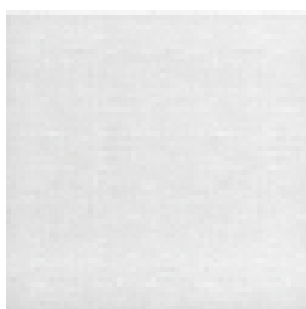

SG929500N
Бельвиль белый 30x30
Belleville white



4

☞ ☼ ± 8 мм / ☼ ± 9,5 мм / ☞ □ ± 9,5 мм

Технические характеристики, технологии производства и рекомендации по укладке и уходу приведены в разделе «Техническая информация» (стр. 367) и на www.kerama-marazzi.com.
For specifications, manufacturing techniques and recommendations on laying and care, please refer to section «Technical information» (p. 367) and www.kerama-marazzi.com.

25 x 40

50,2 x 50,2



ГРАН ПАЛЕ

Grand Palais

25 x 40 – 50,2 x 50,2

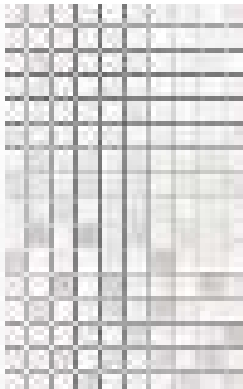

MM6359
Гр н П ле белый
моз ичный 25x40
Grand Palais white mosaic



MM6360
Гр н П ле беж моз ичный
25x40
Grand Palais beige mosaic



MM6361
Гр н П ле серый
моз ичный 25x40
Grand Palais grey mosaic



AD/A403/6343
Гр н П ле
40x6
Grand Palais

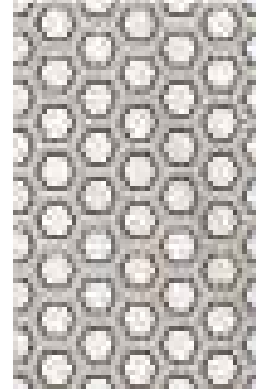

AD/A396/6343
Гр н П ле 25x40
Grand Palais



BLE006
б гет Гр н П ле белый
25x5,5
framing Grand Palais white



BLE007
б гет Гр н П ле беж
25x5,5
framing Grand Palais beige



BLE008
б гет Гр н П ле серый
25x5,5
framing Grand Palais grey



AD/A401/6343
Гр н П ле 25x5,4
Grand Palais



6343
Гр н П ле белый 25x40
Grand Palais white



6341
Гр н П ле беж 25x40
Grand Palais beige



6342
Гр н П ле серый 25x40
Grand Palais grey



FMB009
плинтус Гр н П ле белый
25x15
plinth Grand Palais white



FMB010
плинтус Гр н П ле беж
25x15
plinth Grand Palais beige



6357
Гр н П ле белый п нель
25x40
Grand Palais white panel







6353
Гр н П ле беж п нель
25x40
Grand Palais beige panel



6354
Гр н П ле серый п нель
25x40
Grand Palais grey panel



FMB011
плинтус Гр н П ле серый
25x15
plinth Grand Palais grey

  25 x 40 \pm 8 мм /  25 x 40 \pm 9,5 мм /  50,2 x 50,2 \pm 9,5 мм

Технические характеристики, технологии производства и рекомендации по укладке и уходу приведены в разделе «Техническая информация» (стр. 367) и на www.kerama-marazzi.com.
For specifications, manufacturing techniques and recommendations on laying and care, please refer to section «Technical information» (p. 367) and www.kerama-marazzi.com.





ID101
Гр н П ле н борный
25,1x25,1
Grand Palais compound



SG457100R
Гр н П ле белый обрезной 50,2x50,2
Grand Palais white rectified



4



SG457200R
Гр н П ле беж обрезной 50,2x50,2
Grand Palais beige rectified



4



SG457300R
Гр н П ле серый обрезной 50,2x50,2
Grand Palais grey rectified



3

☞ □ ± 8 мм / ☞ □ ± 9,5 мм / ☞ □ ± 8 мм

Технические характеристики, технологии производства и рекомендации по укладке и уходу приведены в разделе «Техническая информация» (стр. 367) и на www.kerama-marazzi.com.
For specifications, manufacturing techniques and recommendations on laying and care, please refer to section «Technical information» (p. 367) and www.kerama-marazzi.com.

25 x 40

40,2 x 40,2



ПАНТЕОН

Pantheon

25 x 40 – 40,2 x 40,2

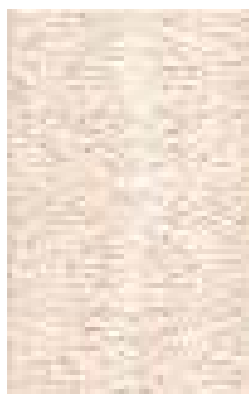

6338
П нтеон беж структур
25x40
Pantheon beige structure

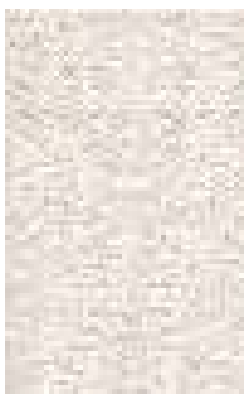

6339
П нтеон беж светлый
структур 25x40
Pantheon light beige structure



HGD/A233/6000L
П нтеон
л пп тиров нный
40x7,7
Pantheon lappato

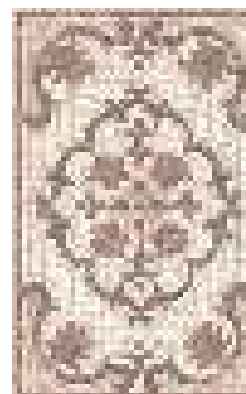

HGD/A231/6000L
П нтеон л пп тиров нный
25x40
Pantheon lappato



6336
П нтеон беж 25x40
Pantheon beige



6337
П нтеон беж светлый
25x40
Pantheon light beige



HGD/A232/6000L
П нтеон л пп тиров нный
25x7,7
Pantheon lappato



BOA003
П нтеон беж 25x4
Pantheon beige



BOA004
П нтеон беж светлый 25x4
Pantheon light beige



BAC002
П нтеон беж 25x7,5
Pantheon beige

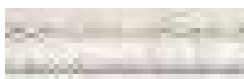

BAC003
П нтеон беж светлый
25x7,5
Pantheon light beige

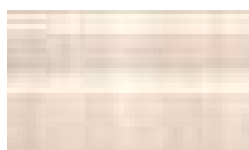

FMB006
плинтус П нтеон беж
25x15
plinth Pantheon beige

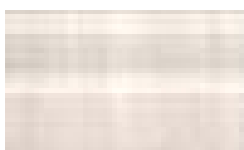

FMB008
плинтус П нтеон
беж светлый 25x15
plinth Pantheon light beige

☞ □ 25 x 40 ± 8 мм / □ 25 x 40 ± 9,5 мм / ☞ □ 40,2 x 40,2 ± 8 мм

Технические характеристики, технологии производства и рекомендации по укладке и уходу приведены в разделе «Техническая информация» (стр. 367) и на www.kerama-marazzi.com.
For specifications, manufacturing techniques and recommendations on laying and care, please refer to section «Technical information» (p. 367) and www.kerama-marazzi.com.



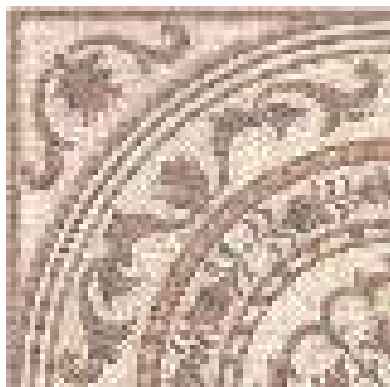

HGD/A235/SG1544L

Пантеон ковёр угол лп тированный 40,2x40,2

Pantheon Carpet corner lappato



HGD/A236/SG1544L

Пантеон ковёр лп тированный 40,2x40,2

Pantheon Carpet lappato



HGD/A234/SG1544L

Пантеон ковёр центр лп тированный 40,2x40,2

Pantheon Carpet center lappato



HGD/A240/SG1544L

Пантеон лп тированный 9,6x9,6

Pantheon lappato



HGD/A237/SG1544L

Пантеон лп тированный 40,2x19,6

Pantheon lappato



HGD/A239/SG1544L

Пантеон лп тированный 40,2x9,6

Pantheon lappato

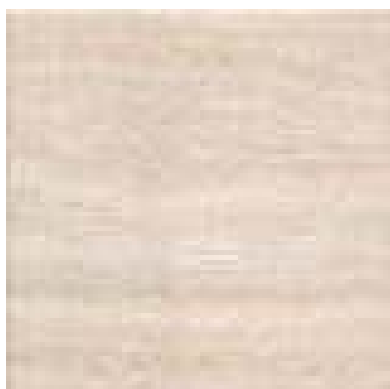

SG157200R

Пантеон беж обрезной 40,2x40,2

Pantheon beige rectified



SG157200R/GR/AND

ступень Пантеон беж правый углов 34x34

Right corner step Pantheon beige



SG157200R/GR/ANS

ступень Пантеон беж левый углов 34x34

Left corner step Pantheon beige

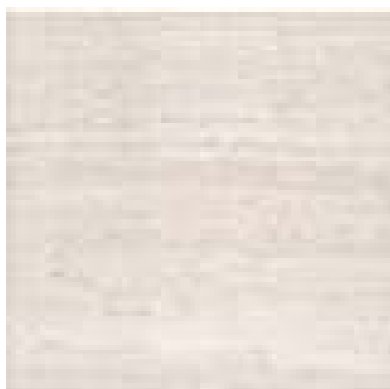

SG157100R

Пантеон беж светлый обрезной 40,2x40,2

Pantheon light beige rectified



SG157200R/5BT

плинтус Пантеон беж 40,2x7,6

plinth Pantheon beige



SG157100R/GR/AND

ступень Пантеон беж светлый правый углов 34x34

Right corner step Pantheon light beige



SG157100R/5BT

плинтус Пантеон беж светлый 40,2x7,6

plinth Pantheon light beige

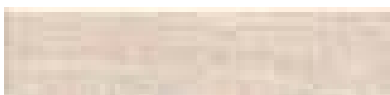

SG157200R/4

подступёнок Пантеон беж 40,2x9,6

Pantheon beige



SG157100R/GR/ANS

ступень Пантеон беж светлый левый углов 34x34

Left corner step Pantheon light beige



SG157100R/4

подступёнок Пантеон беж светлый 40,2x9,6

Pantheon light beige



SG157200R/GR

ступень Пантеон беж фронтальный 40,2x34

Frontal step Pantheon beige



SG157100R/GR

ступень Пантеон беж светлый фронтальный 40,2x34

Frontal step Pantheon light beige

☞ □ ± 8 мм / ☞ □ ± 9,5 мм / ☞ □ ± 9,5 мм

Технические характеристики, технологии производства и рекомендации по укладке и уходу приведены в разделе «Техническая информация» (стр. 367) и на www.kerama-marazzi.com.
For specifications, manufacturing techniques and recommendations on laying and care, please refer to section «Technical information» (p. 367) and www.kerama-marazzi.com.

25 x 40

50,2 x 50,2



СОРБОННА

Sorbonne

25 x 40 – 50,2 x 50,2



OBD003
Сорбонн
Ø16
Sorbonne



OBD002
Сорбонн
Ø16
Sorbonne

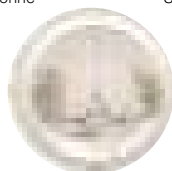

OBD001
Сорбонн
Ø16
Sorbonne

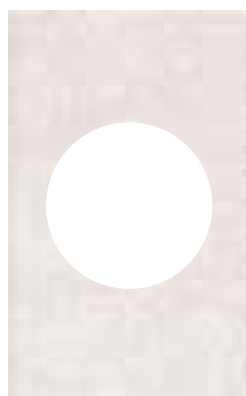

ID90
Сорбонн н борный 25x40
Sorbonne compound



STG/A596/6355
Сорбонн 25x40
Sorbonne



AD/A359/6355
Сорбонн 25x7,7
Sorbonne



AD/A411/6355
Сорбонн 25x4,2
Sorbonne

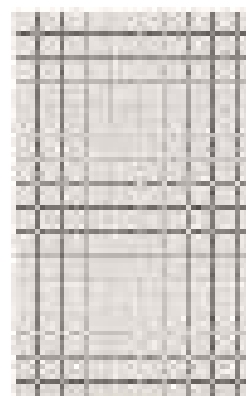

MM6358
Сорбонн мозичный
25x40
Sorbonne mosaic

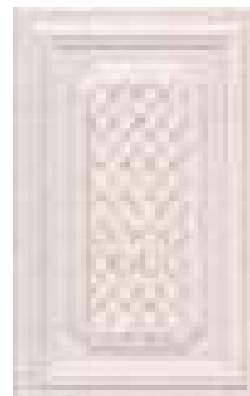

AD/A405/6356
Сорбонн панель 25x40
Sorbonne panel



AD/A360/6355
Сорбонн
40x7,7
Sorbonne



FMB015
плинтус Сорбонн беж
25x40
plinth Sorbonne beige



BLE009
б гет Сорбонн беж 25x5,5
framing Sorbonne beige

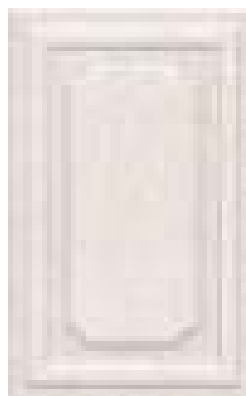

6356
Сорбонн беж панель
25x40
Sorbonne beige panel



6355
Сорбонн беж 25x40
Sorbonne beige

☞ □ 25 x 40 ± 8 мм / □ 25 x 40 ± 9,5 мм / ☞ □ 50,2 x 50,2 ± 9,5 мм

Технические характеристики, технологии производства и рекомендации по укладке и уходу приведены в разделе «Техническая информация» (стр. 367) и на www.kerama-marazzi.com.
For specifications, manufacturing techniques and recommendations on laying and care, please refer to section «Technical information» (p. 367) and www.kerama-marazzi.com.





AD/A424/SG4570
Сорбонн
50,2x9,6
Sorbonne



STG/A607/SG4570
Сорбонн ковёр угол 50,2x50,2
Sorbonne Carpet corner



STG/A608/SG4570
Сорбонн ковёр 50,2x50,2
Sorbonne Carpet



AD/A425/SG4570
Сорбонн 9,6x9,6
Sorbonne



4

SG457000N
Сорбонн беж 50,2x50,2
Sorbonne beige



STG/A606/SG4570
Сорбонн ковёр центр 50,2x50,2
Sorbonne Carpet center



AD/A427/SG4570
Сорбонн 50,2x50,2
Sorbonne



AD/A429/SG4570
Сорбонн 9,6x9,6
Sorbonne



AD/A428/SG4570
Сорбонн 50,2x9,6
Sorbonne

☞ □ ± 8 мм / ☞ □ ± 8 мм

25 x 40

40,2 x 40,2

Технические характеристики, технологии производства и рекомендации по укладке и уходу приведены в разделе «Техническая информация» (стр. 367) и на www.kerama-marazzi.com.
For specifications, manufacturing techniques and recommendations on laying and care, please refer to section «Technical information» (p. 367) and www.kerama-marazzi.com.



ТРОКАДЕРО

Trocadero

25 x 40 – 40,2 x 40,2

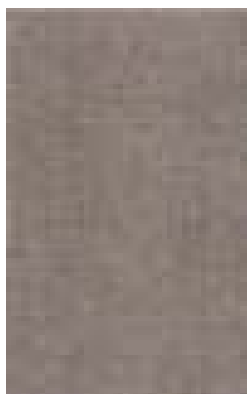

6344
Трок деро коричневый
25x40
Trocadero brown

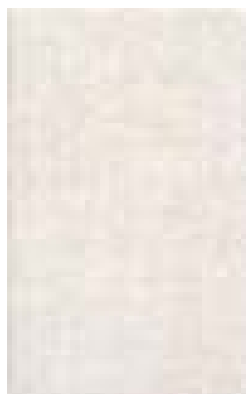

6346
Трок деро беж светлый
25x40
Trocadero light beige

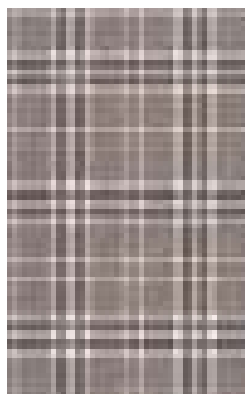

6349
Трок деро клетк
коричневый 25x40
Trocadero check brown



**HGD/
A319/6346**
Трок деро
40x6
Trocadero



HGD/A317/6346
Трок деро 25x40
Trocadero



BLE004
6 гет Трок деро
коричневый 25x5,5
framing Trocadero brown



BLE003
6 гет Трок деро
беж светлый 25x5,5
framing Trocadero light beige

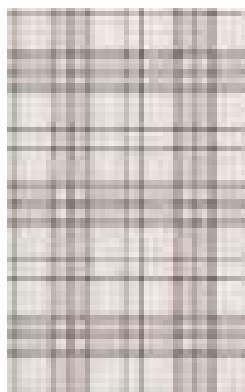

6351
Трок деро клетк беж
светлый 25x40
Trocadero check light beige



HGD/A318/6346
Трок деро 25x5,4
Trocadero



FMB013
плинтус Трок деро
коричневый 25x15
plinth Trocadero brown



FMB012
плинтус Трок деро беж
светлый 25x15
plinth Trocadero light beige

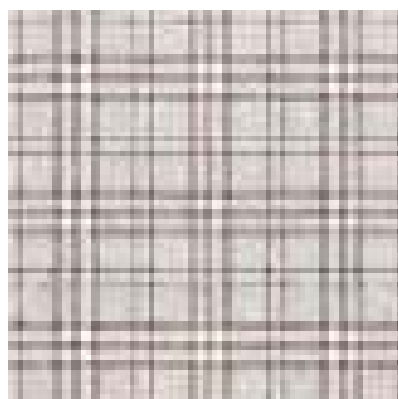

SG159300N
Трок деро клетк беж светлый
40,2x40,2
Trocadero check light beige

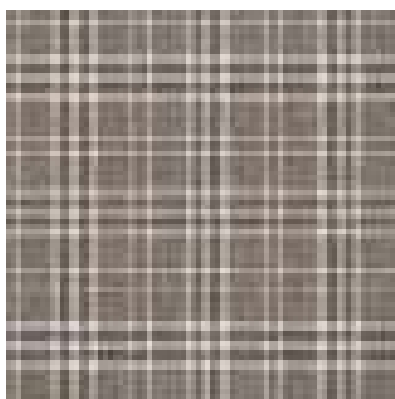

SG159400N
Трок деро клетк коричневый
40,2x40,2
Trocadero check brown

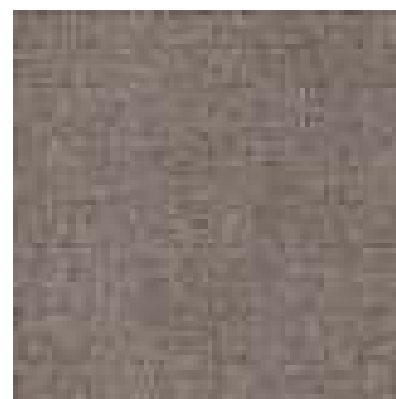

SG159100N
Трок деро коричневый 40,2x40,2
Trocadero brown



☞ □ ± 8 мм / ☞ □ ± 8 мм / ☞ □ ± 8 мм

Технические характеристики, технологии производства и рекомендации по укладке и уходу приведены в разделе «Техническая информация» (стр. 367) и на www.kerama-marazzi.com.
For specifications, manufacturing techniques and recommendations on laying and care, please refer to section «Technical information» (p. 367) and www.kerama-marazzi.com.

20 x 50

9,9 x 40,2



КАНТРИ ШИК

Country Chic

20 x 50 – 9,9 x 40,2



7186
К нтри Шик белый
20x50
Country chic white



7191
К нтри Шик белый
п нель 20x50
Country chic white panel



7192
К нтри Шик серый
п нель 20x50
Country chic grey panel



7190/7
К нтри Шик 20x6,3
Country chic



BLB028
б гет К нтри Шик
белый декориров нный
20x5
framing Country chic white
decorated



BLB029
б гет К нтри Шик
серый декориров нный
20x5
framing Country chic grey
decorated



7187
К нтри Шик Полоски
20x50
Country chic Strips

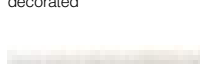

PFE008
К нтри Шик белый
20x2,0
Country chic white

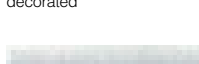

PFE009
К нтри Шик серый
20x2,0
Country chic grey

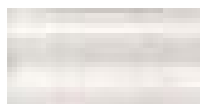

FMC010
плинтус К нтри Шик
белый 20x10
plinth Country chic white



FMC011
плинтус К нтри Шик
серый 20x10
plinth Country chic grey



VB/A14/6x7071 К нтри Шик П риж, п нно из 6 ч стей 20x50
(р змер к ждой ч сти)
Country chic Paris, decorative panel



7188
К нтри Шик
белый п нель
декориров нный
20x50
Country chic white panel
decorated



7189
К нтри Шик
серый п нель
декориров нный
20x50
Country chic grey panel
decorated



SG401700N
К нтри Шик серый
9,9x40,2
Country chic grey



SG401600N
К нтри Шик белый
декориров нный 9,9x40,2
Country chic white decorated



SG401500N
К нтри Шик белый
9,9x40,2
Country chic white



SG401800N
К нтри Шик серый
декориров нный 9,9x40,2
Country chic grey decorated



☞ □ ≡ 8 мм / ▨ ≡ 8 мм

Технические характеристики, технологии производства и рекомендации по укладке и уходу приведены в разделе «Техническая информация» (стр. 367) и на www.kerama-marazzi.com.
For specifications, manufacturing techniques and recommendations on laying and care, please refer to section «Technical information» (p. 367) and www.kerama-marazzi.com.

20 x 50



ЛУВР

Louvre

20 x 50



MLD/A88/7071
Лувр 20x50
Louvre

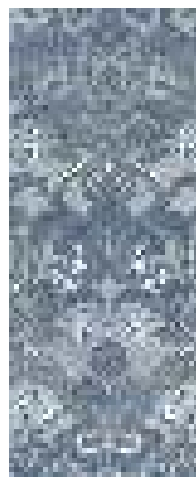

MLD/B88/7071
Лувр 20x50
Louvre



MLD/C88/7071
Лувр 20x50
Louvre



MLD/A89/7071
Лувр 20x6,3
Louvre



MLD/B89/7071
Лувр 20x6,3
Louvre



MLD/C89/7071
Лувр 20x6,3
Louvre



7193
Лувр беж 20x50
Louvre beige

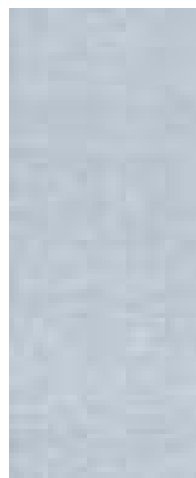

7194
Лувр голубой 20x50
Louvre light blue

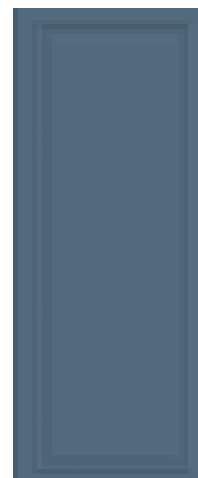

7195
Лувр синий п нель
20x50
Louvre blue panel



PFE012
Лувр синий 20x2
Louvre blue

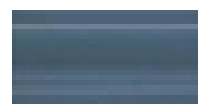

FMC013
плинтус Лувр синий
20x10
plinth Louvre blue

☞ ☼ ± 6,9 мм / ☼ ± 7,7 мм / ☞ ☼ ± 8 мм

20 x 30

30 x 30

Технические характеристики, технологии производства и рекомендации по укладке и уходу приведены в разделе «Техническая информация» (стр. 367) и на www.kerama-marazzi.com.
For specifications, manufacturing techniques and recommendations on laying and care, please refer to section «Technical information» (p. 367) and www.kerama-marazzi.com.



БАККАРА

Baccarat

20 x 30 – 30 x 30



8290
Б кк р беж 20x30
Baccarat beige



8291
Б кк р беж тёмный
20x30
Baccarat dark beige



OP/A36/8290
Б кк р
30x5,7
Baccarat



MLD/A83/8290
Б кк р 20x30
Baccarat



BLB022
б гет Б кк р беж
20x5
framing Baccarat beige



BLB023
б гет Б кк р беж
тёмный 20x5
framing Baccarat dark beige

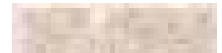

OP/A35/8290
Б кк р 20x5,7
Baccarat



PFE004
Б кк р беж 20x2
Baccarat beige



PFE005
Б кк р беж тёмный
20x2
Baccarat dark beige



PFD003
Б кк р беж 30x2
Baccarat beige



PFD004
Б кк р беж тёмный 30x2
Baccarat dark beige



8300
Б кк р структур
20x30
Baccarat structure



MM8298
Б кк р моз ичный
20x30
Baccarat mosaic



SG928500N
Б кк р беж 30x30
Baccarat beige

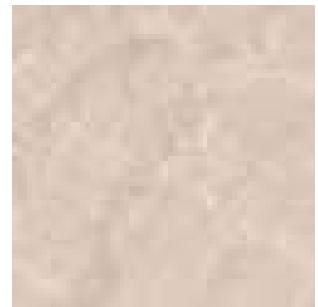

SG928900N
Б кк р
беж тёмный 30x30
Baccarat dark beige



☞ □ ± 6,9 мм / ☞ □ ± 7,7 мм / ☞ □ ± 8 мм

20 x 30

30 x 30

Технические характеристики, технологии производства и рекомендации по укладке и уходу приведены в разделе «Техническая информация» (стр. 367) и на www.kerama-marazzi.com.
For specifications, manufacturing techniques and recommendations on laying and care, please refer to section «Technical information» (p. 367) and www.kerama-marazzi.com.



ЛЮТЕЦИЯ

Lutetia

20 x 30 – 30 x 30



8301
Лютеция беж 20x30
Lutetia beige

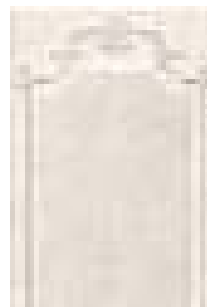

8302
Лютеция беж тёмный
п нель 20x30
Lutetia dark beige panel



STG/A635/8305
Лютеция 20x30
Lutetia



PFE010
Лютеция беж 20x2
Lutetia beige



PFE011
Лютеция беж тёмный
20x2
Lutetia dark beige



STG/A636/8306
Лютеция 20x5,7
Lutetia



SG931000N
Лютеция беж 30x30
Lutetia beige



4

☞ □ ≙ 6,9 мм / ☞ □ ≙ 7,7 мм / ☞ □ ≙ 8 мм

20 x 30

30 x 30

Технические характеристики, технологии производства и рекомендации по укладке и уходу приведены в разделе «Техническая информация» (стр. 367) и на www.kerama-marazzi.com.
For specifications, manufacturing techniques and recommendations on laying and care, please refer to section «Technical information» (p. 367) and www.kerama-marazzi.com.



ПЛАНТЕ

Plantes

20 x 30 – 30 x 30

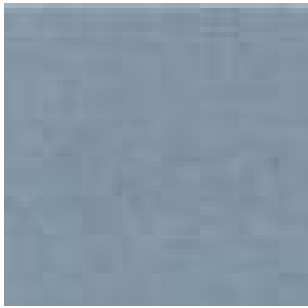

SG929200N

Пл нте л зурный 30x30
Plantes azure



FMD001

плинтус Пл нте
л зурный 20x10
plinth Plantes azure



BLB024

б гет Пл нте л зурный
20x5
framing Plantes azure

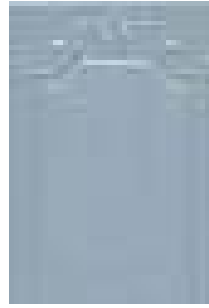

8294

Пл нте л зурный
п нель 20x30
Plantes azure panel



STG/A604/8292

Пл нте 30x5,7
Plantes

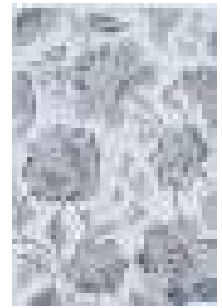

STG/A601/8292

Пл нте 20x30
Plantes

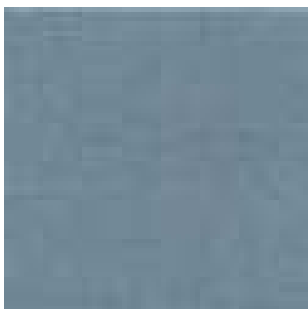

SG929100N

Пл нте
л зурный тёмный 30x30
Plantes dark azure



FMD004

плинтус Пл нте
л зурный тёмный
20x10
plinth Plantes dark azure



BLB027

б гет Пл нте л зурный
тёмный 20x5
framing Plantes dark azure



8297

Пл нте л зурный
тёмный п нель 20x30
Plantes dark azure panel

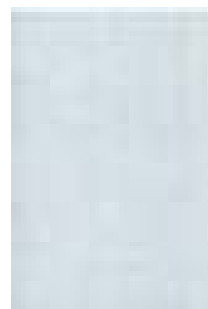

8292

Пл нте голубой 20x30
Plantes light blue



STG/A602/8292

Пл нте 20x5,7
Plantes



STG/A603/8292

Пл нте 20x3,1
Plantes

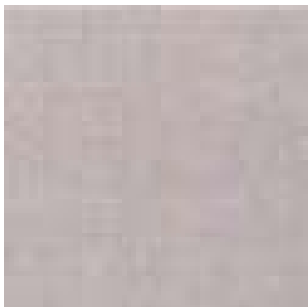

SG929300N

Пл нте беж 30x30
Plantes beige



FMD002

плинтус Пл нте
беж 20x10
plinth Plantes beige



BLB025

б гет Пл нте беж 20x5
framing Plantes beige



8295

Пл нте беж
п нель 20x30
Plantes beige panel



STG/B604/8293

Пл нте 30x5,7
Plantes



STG/B601/8293

Пл нте 20x30
Plantes

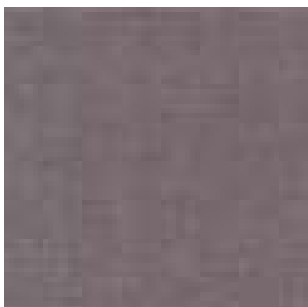

SG929400N

Пл нте
коричневый 30x30
Plantes brown

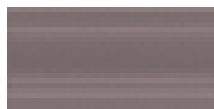

FMD003

плинтус Пл нте
коричневый 20x10
plinth Plantes brown



BLB026

б гет Пл нте
коричневый 20x5
framing Plantes brown



8296

Пл нте коричневый
п нель 20x30
Plantes brown panel



8293

Пл нте беж
светлый 20x30
Plantes light beige





STG/B602/8293

Пл нте 20x5,7
Plantes



STG/B603/8293

Пл нте 20x3,1
Plantes

  $\pm 6,9 \text{ мм}$

Технические характеристики, технологии производства и рекомендации по укладке и уходу приведены в разделе «Техническая информация» (стр. 367) и на www.kerama-marazzi.com.
For specifications, manufacturing techniques and recommendations on laying and care, please refer to section «Technical information» (p. 367) and www.kerama-marazzi.com.

20 x 30





8304
Ту ри беж 20x30
Thoiry beige

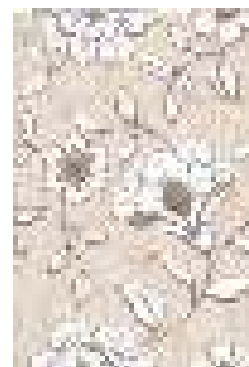

STG/A637/8304
Ту ри 20x30
Thoiry

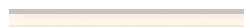

136
беж 20x1,5
beige



STG/A638/8304
Ту ри 20x5,7
Thoiry



211
Дерево беж м товый
20x1,5
wood beige matt



POD001
бисер прозр чный
20x0,6
Beads transparent



212
Дерево коричневый
м товый 20x1,5
wood brown matt



POD002
бисер прозр чный
люстр 20x0,6
Beads transparent luster

☞ □ ≙ 6,9 мм / ☞ □ ≙ 7 мм

20 x 23,1

Технические характеристики, технологии производства и рекомендации по укладке и уходу приведены в разделе «Техническая информация» (стр. 367) и на www.kerama-marazzi.com.
For specifications, manufacturing techniques and recommendations on laying and care, please refer to section «Technical information» (p. 367) and www.kerama-marazzi.com.



АНЬЕТ

Agnettes

20 x 23,1



HGD/A299/24001
Аньет 20x23,1
Agnettes

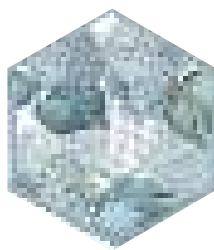

HGD/A298/24001
Аньет 20x23,1
Agnettes

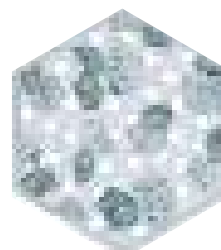

HGD/A300/24001
Аньет 20x23,1
Agnettes



HGD/A301/24001
Аньет 20x23,1
Agnettes

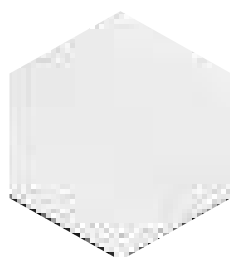

24001
Бур нелли белый
20x23,1
Buranelli white



24008
Аньет серый
20x23,1
Agnettes grey

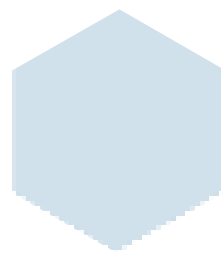

24006
Аньет голубой
20x23,1
Agnettes light blue

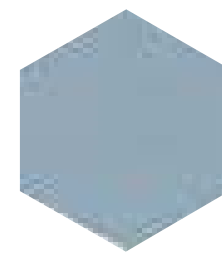

24007
Аньет голубой
тёмный 20x23,1
Agnettes light blue
dark



SG23000N
Бур нелли белый
20x23,1
Buranelli white

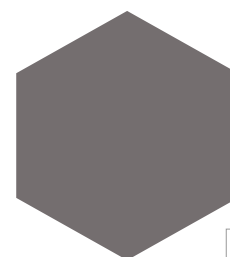

SG23026N
Линьяно серый
20x23,1
Lignano grey



☞ □ ± 7,9 мм / ☞ □ ± 8 мм

Технические характеристики, технологии производства и рекомендации по укладке и уходу приведены в разделе «Техническая информация» (стр. 367) и на www.kerama-marazzi.com.
For specifications, manufacturing techniques and recommendations on laying and care, please refer to section «Technical information» (p. 367) and www.kerama-marazzi.com.

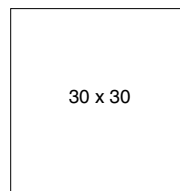
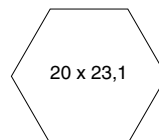

ЛАФАЙЕТ

Lafayette

20 x 23,1 – 30 x 30

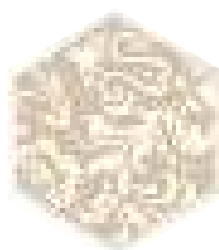

HGD/A290/24001
Л ф йет 20x23,1
Lafayette

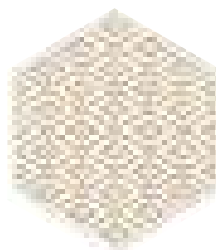

HGD/A289/24001
Л ф йет 20x23,1
Lafayette

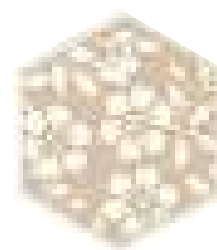

HGD/A302/24001
Л ф йет 20x23,1
Lafayette



HGD/A303/24001
Л ф йет 20x23,1
Lafayette

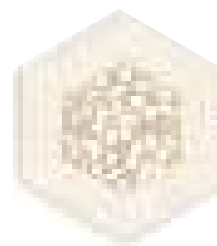

HGD/A286/24001
Л ф йет 20x23,1
Lafayette



24009
Л ф йет беж
светлый 20x23,1
Lafayette light beige

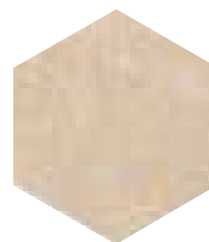

24010
Л ф йет беж
20x23,1
Lafayette beige



SG922300N
Золотой пляж беж светлый
30x30
Golden beach light beige



4



SG922400N
Золотой пляж беж тёмный
30x30
Golden beach dark beige



4

Технические характеристики, технологии производства и рекомендации по укладке и уходу приведены в разделе «Техническая информация» (стр. 367) и на www.kerama-marazzi.com.
For specifications, manufacturing techniques and recommendations on laying and care, please refer to section «Technical information» (p. 367) and www.kerama-marazzi.com.



130
белый 20x1,5
white



131
чёрный 20x1,5
black



133
тёмно-зелёный 20x1,5
dark green



135
синий 20x1,5
blue



198
орнжевый 20x1,5
orange



NT/B249/5009
Ателье 20x20
Atelier

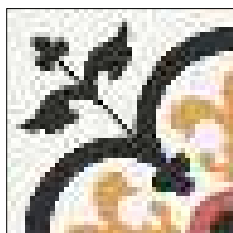

NT/B247/5009
Ателье 20x20
Atelier



NT/B246/5009
Ателье 20x20
Atelier

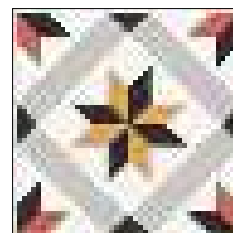

NT/B243/5009
Ателье 20x20
Atelier



NT/A249/5009
Ателье 20x20
Atelier



NT/A247/5009
Ателье 20x20
Atelier

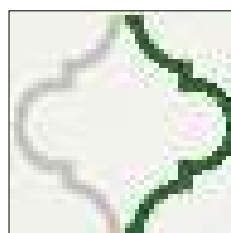

NT/A246/5009
Ателье 20x20
Atelier

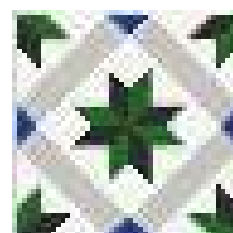

NT/A243/5009
Ателье 20x20
Atelier

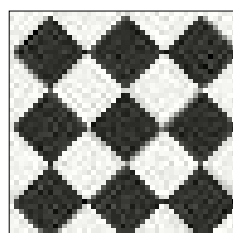

NT/A244/5009
Ателье 20x20
Atelier

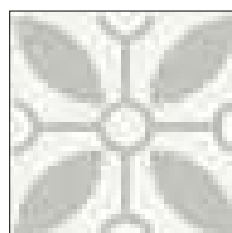

NT/A248/5009
Ателье 20x20
Atelier

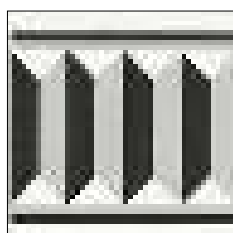

NT/A242/5009
Ателье 20x20
Atelier

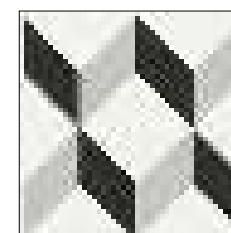

NT/A245/5009
Ателье 20x20
Atelier

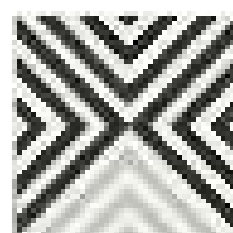

NT/A250/5009
Ателье 20x20
Atelier



5278
К лейдоскоп зелёный
тёмный 20x20
Kaleidoscope dark green



5113
К лейдоскоп синий
20x20
Kaleidoscope blue



5186
К лейдоскоп
тёмно-розовый 20x20
Kaleidoscope dark rose



5108
К лейдоскоп
орнжевый 20x20
Kaleidoscope orange



5009
К лейдоскоп белый
20x20
Kaleidoscope white

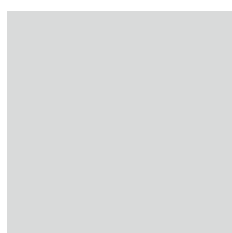

5183
К лейдоскоп
пепельный 20x20
Kaleidoscope ash grey



5182
К лейдоскоп гр фит
20x20
Kaleidoscope graphite



5115
К лейдоскоп чёрный
20x20
Kaleidoscope black



5180
К лейдоскоп
стальной 20x20
Kaleidoscope iron grey

☞ □ 20 x 20 ± 6,9 мм / 20 x 50 ± 8 мм

Технические характеристики, технологии производства и рекомендации по укладке и уходу приведены в разделе «Техническая информация» (стр. 367) и на www.kerama-marazzi.com.
For specifications, manufacturing techniques and recommendations on laying and care, please refer to section «Technical information» (p. 367) and www.kerama-marazzi.com.

20 x 20

20 x 50



БОЛЬШОЕ ПУТЕШЕСТВИЕ

Grand Tour

20 x 20 – 20 x 50



NT/A240/5009
 Большое путешествие
 К русель 20x20
 Grand Tour Carousel



NT/A241/5009
 Большое путешествие
 Велосипед 20x20
 Grand Tour Bike



NT/A213/5009
 Большое путешествие
 Venezia 20x20
 Grand Tour Venezia

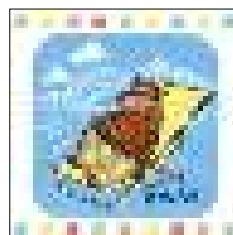

NT/A144/5009
 Большое путешествие
 Искья 20x20
 Grand Tour Ischia



NT/A265/5009
 Большое путешествие
 Мадрид 20x20
 Grand Tour Madrid



NT/A214/5009
 Большое путешествие SpB
 20x20
 Grand Tour SpB



NT/A141/5009
 Большое путешествие
 Помпеи 20x20
 Grand Tour Pompei



NT/A142/5009
 Большое путешествие
 К при 20x20
 Grand Tour Capri



NT/A143/5009
 Большое путешествие
 Везувий 20x20
 Grand Tour Vesuvio



NT/A266/5009
 Большое путешествие
 Севилья 20x20
 Grand Tour Sevilla



NT/A151/5009
 Большое путешествие
 20x3,5
 Grand Tour



NT/A154/5009
 Большое путешествие
 20x20
 Grand Tour

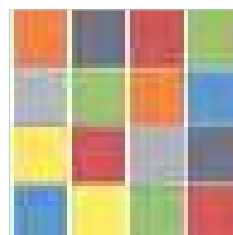

178/KLD01
 Большое путешествие
 20x20
 Grand Tour



NT/A264/5009
 Большое путешествие
 Барселона 20x20
 Grand Tour Barcelona

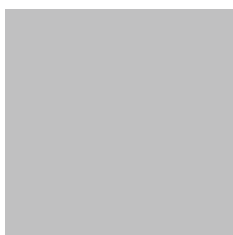

5180
 К лейдоскоп
 стальной 20x20
 Kaleidoscope iron grey



5009
 К лейдоскоп белый 20x20
 Kaleidoscope white



5112
 К лейдоскоп л зурный
 20x20
 Kaleidoscope sky blue



5109
 К лейдоскоп ярко-жёлтый
 20x20
 Kaleidoscope bright yellow





5187
 К лейдоскоп рыжий 20x20
 Kaleidoscope ginger

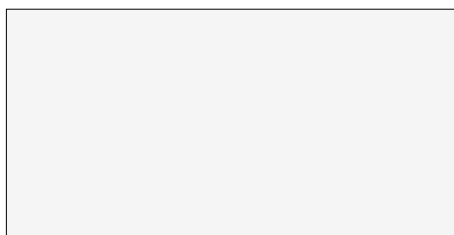

7086
 Городские цветы зелёный 20x50
 City Flowers green



7071
 Городские цветы белый 20x50
 City Flowers white

  $\approx 6,9 \text{ мм}$

Технические характеристики, технологии производства и рекомендации по укладке и уходу приведены в разделе «Техническая информация» (стр. 367) и на www.kerama-marazzi.com.
For specifications, manufacturing techniques and recommendations on laying and care, please refer to section «Technical information» (p. 367) and www.kerama-marazzi.com.

20 x 20



ДЕФАНС

Defense

20 x 20

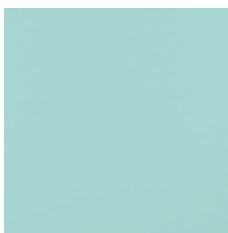

5280
К лейдоскоп
голубой светлый 20x20
Kaleidoscope light blue

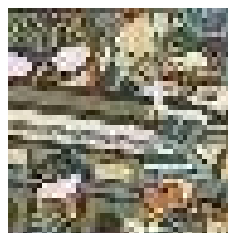

STG/A625/5009
Деф нс 20x20
Defense

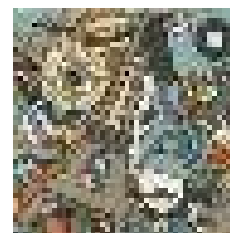

STG/A624/5009
Деф нс 20x20
Defense



5281
К лейдоскоп кв м рин
светлый 20x20
Kaleidoscope light aquamarine



STG/A626/5009
Деф нс 20x20
Defense



STG/A623/5009
Деф нс 20x20
Defense



5279
К лейдоскоп кв м рин
20x20
Kaleidoscope aquamarine

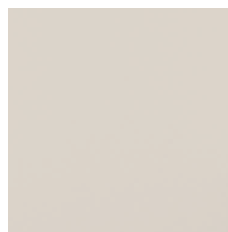

5275
К лейдоскоп
слонов я кость 20x20
Kaleidoscope ivory



5277
К лейдоскоп
серо-коричневый 20x20
Kaleidoscope grey-brown

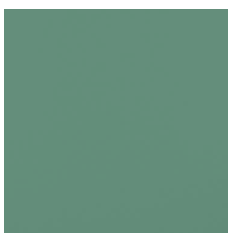

5278
К лейдоскоп зелёный
тёмный 20x20
Kaleidoscope dark green

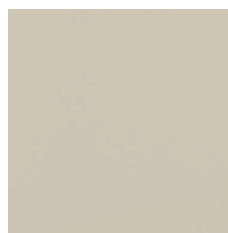

5276
К лейдоскоп
беж тёмный 20x20
Kaleidoscope dark beige



5009
К лейдоскоп белый
20x20
Kaleidoscope white

☞ □ ± 8 мм / ▨ ± 8 мм

20 x 50

Технические характеристики, технологии производства и рекомендации по укладке и уходу приведены в разделе «Техническая информация» (стр. 367) и на www.kerama-marazzi.com.
For specifications, manufacturing techniques and recommendations on laying and care, please refer to section «Technical information» (p. 367) and www.kerama-marazzi.com.



КАМБОН

Cambon

20 x 20 – 20 x 50

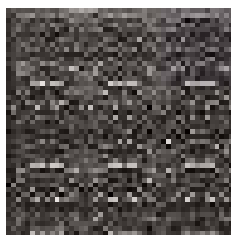

STG/A527/5115
К мбон 20x20
Cambon



STG/A525/5115
К мбон 20x20
Cambon

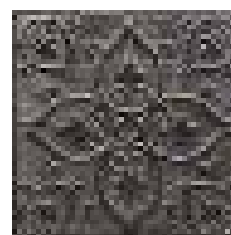

STG/A524/5115
К мбон 20x20
Cambon

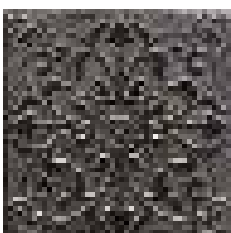

STG/A523/5115
К мбон 20x20
Cambon

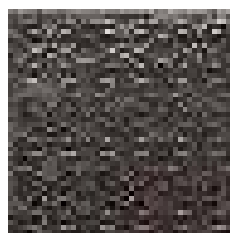

STG/A522/5115
К мбон 20x20
Cambon

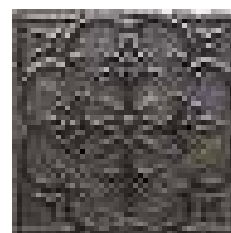



STG/A526/5115
К мбон 20x20
Cambon

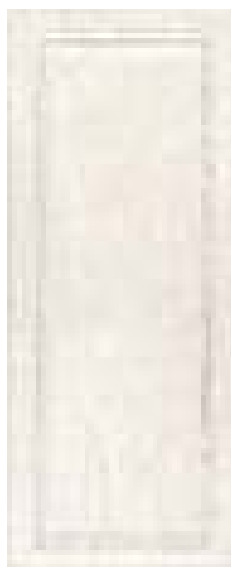

7186
К нтри Шик белый
20x50
Country chic white



7191
К нтри Шик белый
п нель 20x50
Country chic white panel

  $\pm 9,2 \text{ мм}$

Технические характеристики, технологии производства и рекомендации по укладке и уходу приведены в разделе «Техническая информация» (стр. 367) и на www.kerama-marazzi.com.
For specifications, manufacturing techniques and recommendations on laying and care, please refer to section «Technical information» (p. 367) and www.kerama-marazzi.com.

9,9 x 20



БЛАНШЕ

Blanche

20 x 9,9



DD/A10/19040
Бл нше 20x9,9
Blanche



DD/A12/19040
Бл нше 20x9,9
Blanche



DD/A13/19040
Бл нше 20x9,9
Blanche



MLD/A46/19000
Бл нше золото 20x9,9
Blanche gold

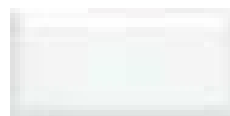

19040
Бл нше белый гр нь
20x9,9
Blanche white chamfer

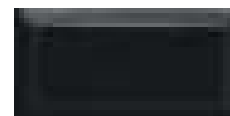

19041
Бл нше чёрный гр нь
20x9,9
Blanche black chamfer



19043
Бл нше беж гр нь 20x9,9
Blanche beige chamfer

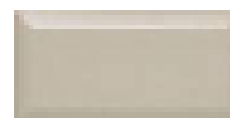

19042
Бл нше серый гр нь
20x9,9
Blanche grey chamfer



19048/3F
Бл нше белый 20x9,9
Blanche white



19049/3F
Бл нше чёрный 20x9,9
Blanche black



19051/3F
Бл нше беж 20x9,9
Blanche beige



19050/3F
Бл нше серый 20x9,9
Blanche grey

☞ □ ≙ 9,2 мм / ☞ □ ≙ 8 мм

Технические характеристики, технологии производства и рекомендации по укладке и уходу приведены в разделе «Техническая информация» (стр. 367) и на www.kerama-marazzi.com.
For specifications, manufacturing techniques and recommendations on laying and care, please refer to section «Technical information» (p. 367) and www.kerama-marazzi.com.

9,9 x 20

40,2 x 40,2



ОЛИМПИА

Olimpia

20 x 9,9 - 40,2 x 40,2

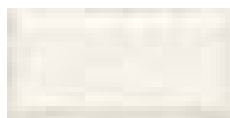

19044
Олимпия беж светлый
гр нь 20x9,9
Olimpia light beige chamfer



19045
Олимпия беж гр нь
20x9,9
Olimpia beige chamfer



AD/A391/19000
Олимпия 20x9,9
Olimpia



19046/3F
Олимпия беж светлый
20x9,9
Olimpia light beige



19047/3F
Олимпия беж 20x9,9
Olimpia beige

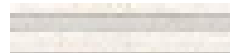

BLB031
б гет Олимпия беж
светлый 20x5
framing Olimpia light beige



BLB030
б гет Олимпия беж 20x5
framing Olimpia beige



PFE007
Олимпия беж светлый
20x2
Olimpia light beige



PFE006
Олимпия беж 20x2
Olimpia beige



HGD/A240/SG1544L
П нтеон
л пп тиров нный
9,6x9,6
Pantheon lappato



HGD/A239/SG1544L
П нтеон л пп тиров нный 40,2x9,6
Pantheon lappato

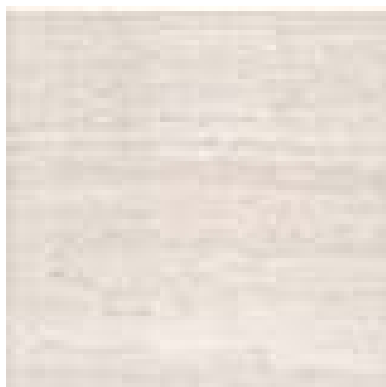

SG157100R
П нтеон беж светлый обрезной
40,2x40,2
Pantheon light beige rectified



4

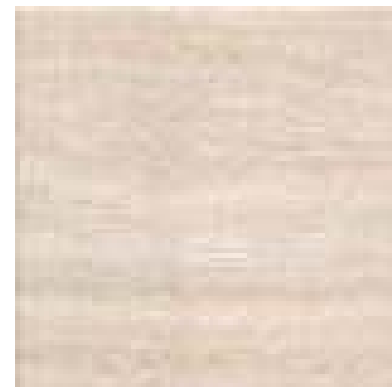

SG157200R
П нтеон беж обрезной
40,2x40,2
Pantheon beige rectified



4

☞ ✨ ⚡ 8 мм / ✨ ⚡ 9,5 мм

Технические характеристики, технологии производства и рекомендации по укладке и уходу приведены в разделе «Техническая информация» (стр. 367) и на www.kerama-marazzi.com.
For specifications, manufacturing techniques and recommendations on laying and care, please refer to section «Technical information» (p. 367) and www.kerama-marazzi.com.

15 x 40





HGD/A261/15000
Венсен 15x40
Vincennes

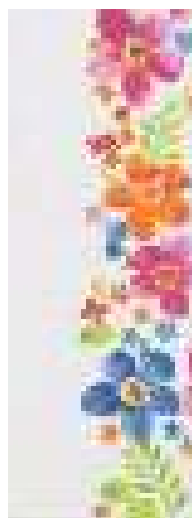

HGD/A259/15000
Венсен 15x40
Vincennes

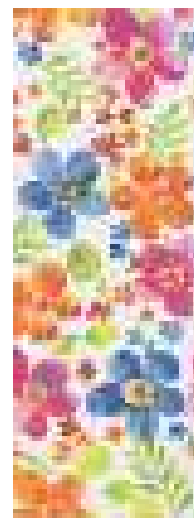

HGD/A260/15000
Венсен 15x40
Vincennes

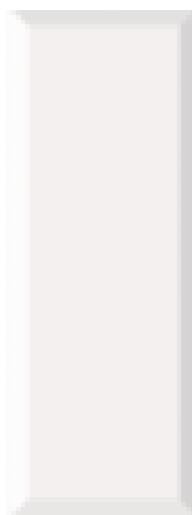

15075
Вилл нелл белый
гр нь 15x40
Villanella white chamfer

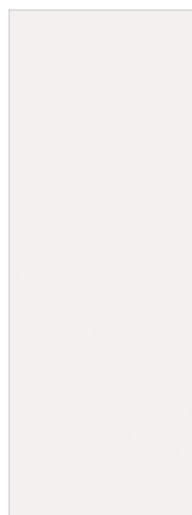

15000
Вилл нелл белый
15x40
Villanella white



HGD/A262/15000
Венсен 40x3
Vincennes



LSA006
Венсен розовый структур 40x3,4
Vincennes pink structure



LSA007
Венсен с л тный структур 40x3,4
Vincennes light green structure

☞ □ ± 8 мм / □ ± 9,3 мм / ☞ □ ± 8 мм

Технические характеристики, технологии производства и рекомендации по укладке и уходу приведены в разделе «Техническая информация» (стр. 367) и на www.kerama-marazzi.com.
For specifications, manufacturing techniques and recommendations on laying and care, please refer to section «Technical information» (p. 367) and www.kerama-marazzi.com.

15 x 40

40,2 x 40,2





MM15110
Орсэ беж моз ичный 15x40
Orsay beige mosaic

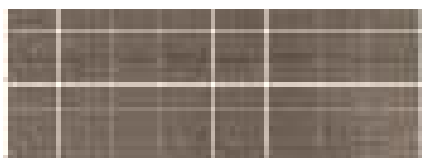

MM15111
Орсэ коричневый моз ичный 15x40
Orsay brown mosaic



15107
Орсэ беж п нель 15x40
Orsay beige panel



15109
Орсэ коричневый п нель 15x40
Orsay brown panel



AD/A363/15106
Орсэ 15x40
Orsay

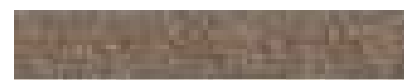

AD/A364/15106
Орсэ 40x7,2
Orsay



LSA004
Орсэ беж структур 40x3.4
Orsay beige structure



LSA005
Орсэ коричневый структур 40x3.4
Orsay brown structure



15106
Орсэ беж 15x40
Orsay beige

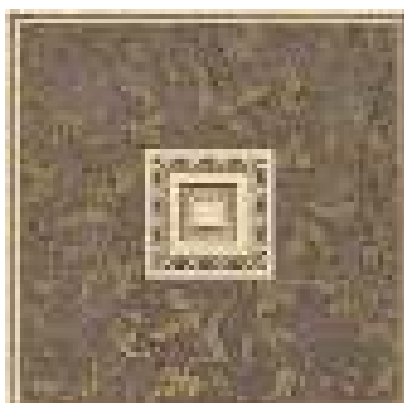

HGD/A110/SG1596L
Орсэ ковёр центр л пп тиров нный 40,2x40,2
Orsay Carpet center lappato



HGD/A111/SG1596L
Орсэ ковёр угол л пп тиров нный 40,2x40,2
Orsay Carpet corner lappato

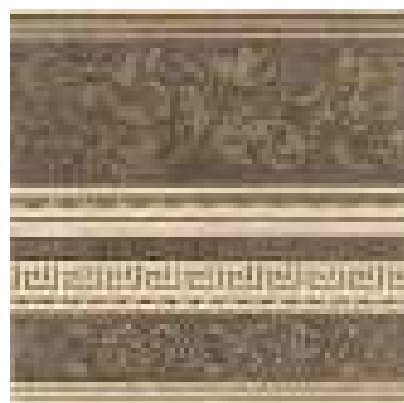

HGD/A112/SG1596L
Орсэ ковёр л пп тиров нный 40,2x40,2
Orsay Carpet lappato

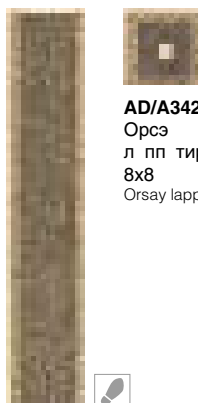

AD/A342/SG1596L
Орсэ л пп тиров нный 8x8
Orsay lappato



AD/A343/SG1596L
Орсэ л пп тиров нный 40,2x8
Orsay lappato



SG159600R
Орсэ беж обрезной 40,2x40,2
Orsay beige rectified



4



SG159800R
Орсэ коричневый обрезной 40,2x40,2
Orsay brown rectified



4

☞ 15 x 40 ± 8 мм / 15 x 15 ± 6,9 мм

Технические характеристики, технологии производства и рекомендации по укладке и уходу приведены в разделе «Техническая информация» (стр. 367) и на www.kerama-marazzi.com.
For specifications, manufacturing techniques and recommendations on laying and care, please refer to section «Technical information» (p. 367) and www.kerama-marazzi.com.

15 x 40

15 x 15



ПИКАРДИ

Picardy

15 x 40 – 15 x 15



HGD/A316/15000
Пик рди 15x40
Picardy



HGD/A315/17000
Пик рди 15x15
Picardy

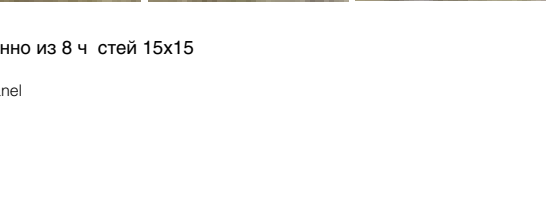
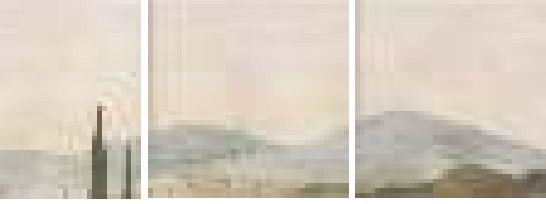
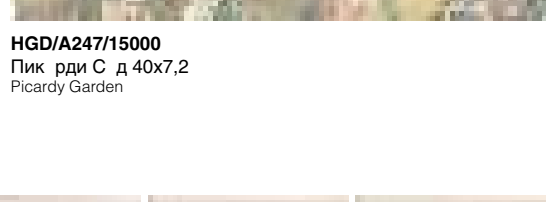
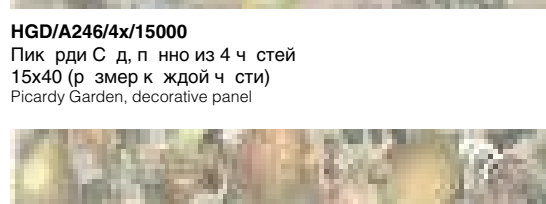
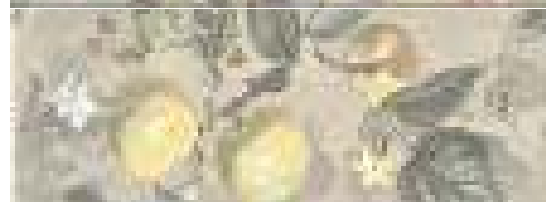
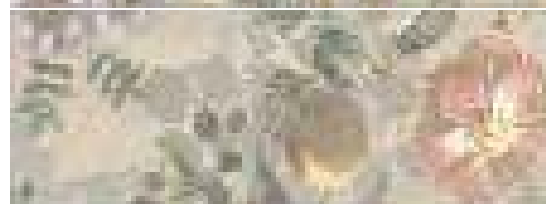
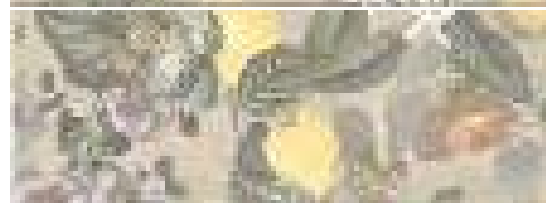
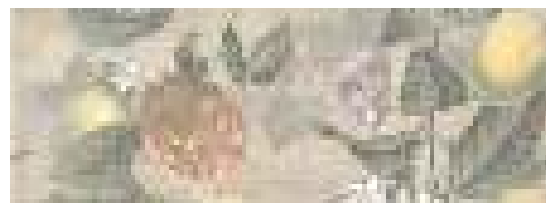

HGD/A246/4x/15000
Пик рди С д, п нно из 4 ч стей
15x40 (р змер к ждой ч сти)
Picardy Garden, decorative panel

HGD/A247/15000
Пик рди С д 40x7,2
Picardy Garden



AD/A435/15000
Пик рди 40x3,1
Picardy



AD/A434/17000
Пик рди 15x3,1
Picardy



LSA002
Пик рди структур беж 40x3,4
Picardy structure beige



LSA003
Пик рди структур серый 40x3,4
Picardy structure grey



LSA001
Пик рди структур светлый 40x3,4
Picardy structure light



15102
Пик рди беж 15x40
Picardy beige



15100
Пик рди светлый 15x40
Picardy light



15099
Пик рди серый 15x40
Picardy grey

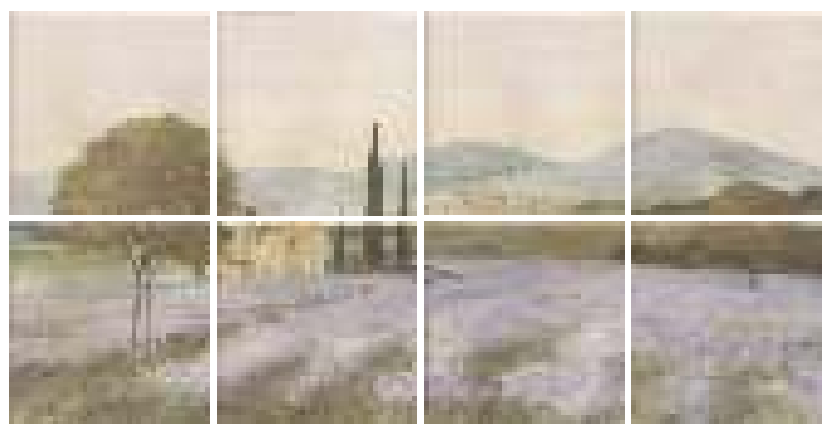

VB/A08/8x/17000
Пик рди Л в ндовое поле, п нно из 8 ч стей 15x15
(р змер к ждой ч сти)
Picardy Lavender field, decorative panel

☞ □ 15 x 40 ± 8 мм / 15 x 15 ± 6,9 мм

Технические характеристики, технологии производства и рекомендации по укладке и уходу приведены в разделе «Техническая информация» (стр. 367) и на www.kerama-marazzi.com.
For specifications, manufacturing techniques and recommendations on laying and care, please refer to section «Technical information» (p. 367) and www.kerama-marazzi.com.





HGD/A241/17000
Пик рди Кухня 15x15
Picardy Kitchen

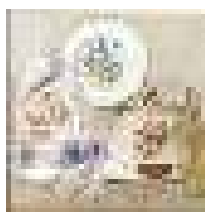

HGD/A243/17000
Пик рди Кухня 15x15
Picardy Kitchen

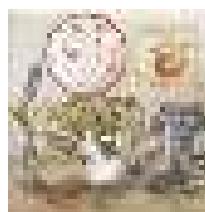

HGD/A245/17000
Пик рди Кухня 15x15
Picardy Kitchen



HGD/A242/17000
Пик рди Кухня 15x15
Picardy Kitchen



HGD/A244/17000
Пик рди Кухня 15x15
Picardy Kitchen



17024
Пик рди голубой 15x15
Picardy light blue

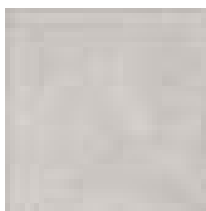

17025
Пик рди серый 15x15
Picardy grey



17026
Пик рди светлый 15x15
Picardy light

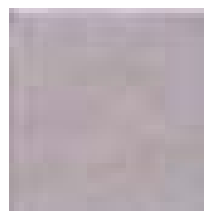

17027
Пик рди сиреневый 15x15
Picardy lilac



17028
Пик рди беж 15x15
Picardy beige



LAA004
Пик рди структур голубой 15x6,7
Picardy structure light blue



LAA003
Пик рди структур серый 15x6,7
Picardy structure grey



LAA001
Пик рди структур светлый 15x6,7
Picardy structure light



LAA005
Пик рди структур сиреневый 15x6,7
Picardy structure lilac



LAA002
Пик рди структур беж 15x6,7
Picardy structure beige



BLD022
б гет Пик рди голубой 15x3
framing Picardy light blue



BLD023
б гет Пик рди серый 15x3
framing Picardy grey



BLD024
б гет Пик рди светлый 15x3
framing Picardy light



BLD025
б гет Пик рди сиреневый 15x3
framing Picardy lilac



BLD026
б гет Пик рди беж 15x3
framing Picardy beige



15102
Пик рди беж 15x40
Picardy beige



15100
Пик рди светлый 15x40
Picardy light



15099
Пик рди серый 15x40
Picardy grey



MM15114
Пик рди беж моз ичный 15x40
Picardy beige mosaic

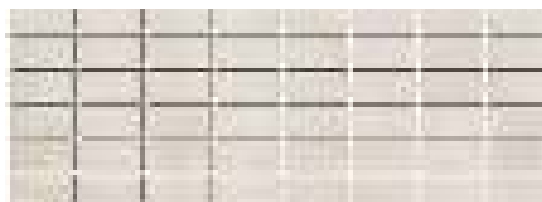

MM15113
Пик рди светлый моз ичный 15x40
Picardy light mosaic

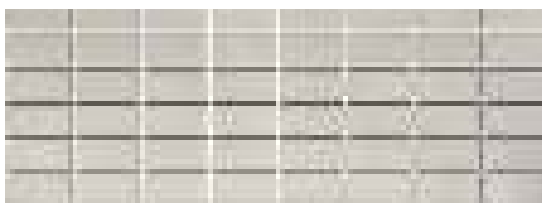

MM15112
Пик рди серый моз ичный 15x40
Picardy grey mosaic

  ± 6,9 мм /  ± 9,2 мм

Технические характеристики, технологии производства и рекомендации по укладке и уходу приведены в разделе «Техническая информация» (стр. 367) и на www.kerama-marazzi.com.
For specifications, manufacturing techniques and recommendations on laying and care, please refer to section «Technical information» (p. 367) and www.kerama-marazzi.com.

7,4 x 15

15 x 15



КЛЕМАНСО

Clemenceau

7,4 x 15 – 15 x 15



HGD/A252/5246
Клем нсо
белый 4,9x4,9
Clemenceau white

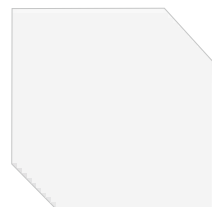

18000
Гр ньяно белый 15x15
Gragnano white

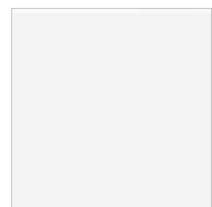

17000
Гр ньяно белый 15x15
Gragnano white

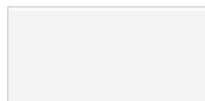

16000
Гр ньяно белый 15x7,4
Gragnano white



5246/9
Гр ньяно белый
4,9x4,9
Gragnano white



BLD010
Б гет Гр ньяно белый
15x3
framing Gragnano white



BLD038
б гет Клем нсо
оливковый 15x3
framing Clemenceau olive



HGD/B252/5246
Клем нсо
оливковый 4,9x4,9
Clemenceau olive



BLD039
б гет Клем нсо
розовый 15x3
framing Clemenceau pink



HGD/C252/5246
Клем нсо
розовый 4,9x4,9
Clemenceau pink



BLD037
б гет Клем нсо
зелёный тёмный 15x3
framing Clemenceau dark green



HGD/F252/5246
Клем нсо зелёный
тёмный 4,9x4,9
Clemenceau dark green



BLD035
б гет Клем нсо
зелёный 15x3
framing Clemenceau green



HGD/E252/5246
Клем нсо
зелёный 4,9x4,9
Clemenceau green



BLD036
б гет Клем нсо
бирюзовый 15x3
framing Clemenceau
turquoise



HGD/D252/5246
Клем нсо
бирюзовый 4,9x4,9
Clemenceau turquoise



16055
Клем нсо оливковый
гр нь 7,4x15
Clemenceau olive chamfer



16056
Клем нсо розовый
гр нь 7,4x15
Clemenceau pink chamfer



16059
Клем нсо зелёный
тёмный гр нь 7,4x15
Clemenceau dark green
chamfer



16058
Клем нсо зелёный
гр нь 7,4x15
Clemenceau green
chamfer



16057
Клем нсо бирюзовый
гр нь 7,4x15
Clemenceau turquoise
chamfer



HGD/A250/18000
Клем нсо оливковый
15x15
Clemenceau olive



HGD/B250/18000
Клем нсо розовый
15x15
Clemenceau pink

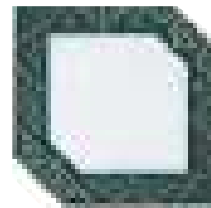



HGD/E250/18000
Клем нсо зелёный
тёмный 15x15
Clemenceau dark green



HGD/D250/18000
Клем нсо зелёный
15x15
Clemenceau green



HGD/C250/18000
Клем нсо бирюзовый
15x15
Clemenceau turquoise

☞  7,4 x 15 ± 6,9 мм / 15 x 15 ± 6,9 мм /  7,4 x 15 ± 9,2 мм

Технические характеристики, технологии производства и рекомендации по укладке и уходу приведены в разделе «Техническая информация» (стр. 367) и на www.kerama-marazzi.com.
For specifications, manufacturing techniques and recommendations on laying and care, please refer to section «Technical information» (p. 367) and www.kerama-marazzi.com.





STG/A618/16000
Клем нсо орн мент
7,4x15
Clemenceau pattern



STG/A620/16000
Клем нсо орн мент
7,4x15
Clemenceau pattern



STG/A619/16000
Клем нсо орн мент
7,4x15
Clemenceau pattern



STG/A616/16000
Клем нсо орн мент
7,4x15
Clemenceau pattern



STG/A617/16000
Клем нсо орн мент
7,4x15
Clemenceau pattern



STG/A621/17000
Клем нсо орн мент
15x3,1
Clemenceau pattern



STG/B618/16000
Клем нсо орн мент
7,4x15
Clemenceau pattern



STG/B620/16000
Клем нсо орн мент
7,4x15
Clemenceau pattern



STG/B619/16000
Клем нсо орн мент
7,4x15
Clemenceau pattern



STG/B617/16000
Клем нсо орн мент
7,4x15
Clemenceau pattern



STG/B616/16000
Клем нсо орн мент
7,4x15
Clemenceau pattern



STG/B621/17000
Клем нсо орн мент
15x3,1
Clemenceau pattern

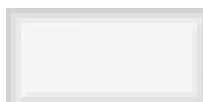

16032
Гр ньяно белый гр нь
7,4x15
Gragnano white chamfer



16053
Клем нсо серый гр нь
7,4x15
Clemenceau grey chamfer



16054
Клем нсо серый
тёмный гр нь 7,4x15
Clemenceau dark grey
chamfer



BLD010
Б гет Гр ньяно белый
15x3
framing Gragnano white



BLD031
б гет Клем нсо серый
15x3
framing Clemenceau grey



BLD032
б гет Клем нсо серый
тёмный 15x3
framing Clemenceau dark
grey



16051
Клем нсо беж гр нь
7,4x15
Clemenceau beige chamfer





16052
Клем нсо беж тёмный
гр нь 7,4x15
Clemenceau dark beige
chamfer



BLD033
б гет Клем нсо беж
15x3
framing Clemenceau beige



BLD034
б гет Клем нсо беж
тёмный 15x3
framing Clemenceau dark
beige

  $\approx 6,9 \text{ мм}$

Технические характеристики, технологии производства и рекомендации по укладке и уходу приведены в разделе «Техническая информация» (стр. 367) и на www.kerama-marazzi.com.
For specifications, manufacturing techniques and recommendations on laying and care, please refer to section «Technical information» (p. 367) and www.kerama-marazzi.com.

7,4 x 15

15 x 15



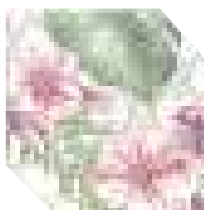

HGD/A223/18006
Миру р 15x15
Miroirs



HGD/A224/18006
Миру р 15x15
Miroirs

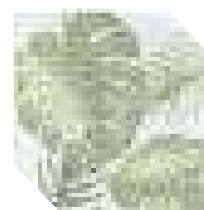

HGD/A226/18006
Миру р 15x15
Miroirs

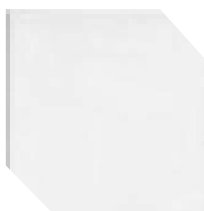

18006
Авеллино белый
15x15
Avellino white



HGD/A230/18006
Миру р 15x15
Miroirs

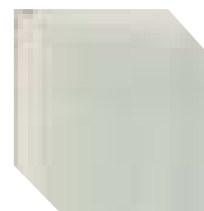

18009
Авеллино
фист шковый 15x15
Avellino pistachio

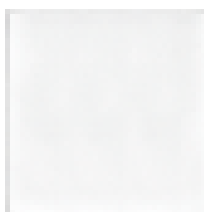

17006
Авеллино белый
15x15
Avellino white

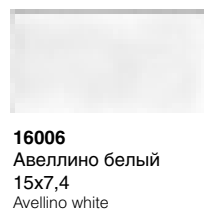

16006
Авеллино белый
15x7,4
Avellino white



17009
Авеллино
фист шковый 15x15
Avellino pistachio



BLD004
Б гет Авеллино
белый 15x3
Framing Avellino white



16009
Авеллино
фист шковый
15x7,4
Avellino pistachio





BLD008
Б гет Авеллино
фист шковый 15x3
Framing Avellino pistachio



5252/9
Авеллино белый
4,9x4,9
Avellino white



5255/9
Авеллино
фист шковый
4,9x4,9
Avellino pistachio

  $\approx 6,9 \text{ мм}$

Технические характеристики, технологии производства и рекомендации по укладке и уходу приведены в разделе «Техническая информация» (стр. 367) и на www.kerama-marazzi.com.
For specifications, manufacturing techniques and recommendations on laying and care, please refer to section «Technical information» (p. 367) and www.kerama-marazzi.com.

7,4 x 15

15 x 15



МОНСУРИ

Montsouris

7,4 x 15 – 15 x 15



18004
Авеллино голубой
15x15
Avellino light blue

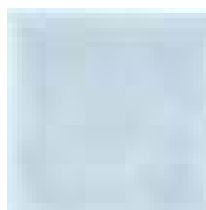

17004
Авеллино голубой
15x15
Avellino light blue



16004
Авеллино голубой
15x7,4
Avellino light blue



5250/9
Авеллино
голубой
4,9x4,9
Avellino light
blue



BLD007
Б гет Авеллино
голубой 15x3
Framing Avellino light blue

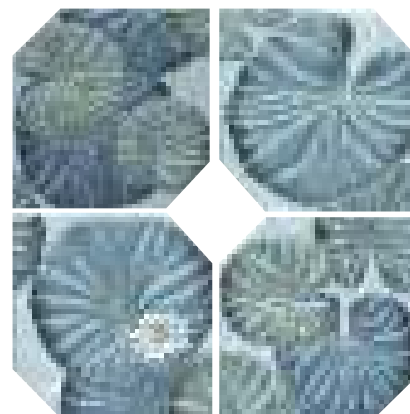

HGD/A248/4x/18000
Монсури, п нно из 4 ч стей 15x15
(р змер к ждой ч сти)
Montsouris, decorative panel



18006
Авеллино белый
15x15
Avellino white

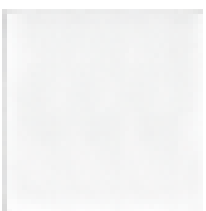

17006
Авеллино белый
15x15
Avellino white



16006
Авеллино белый
15x7,4
Avellino white



5252/9
Авеллино
белый
4,9x4,9
Avellino
white



BLD004
Б гет Авеллино
белый 15x3
Framing Avellino white

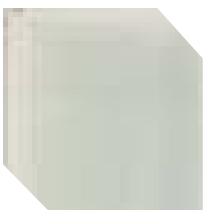

18009
Авеллино
фист шковый 15x15
Avellino pistachio



17009
Авеллино
фист шковый 15x15
Avellino pistachio



16009
Авеллино
фист шковый 15x7,4
Avellino pistachio



5255/9
Авеллино
фист шковый
4,9x4,9
Avellino pistachio



BLD008
Б гет Авеллино
фист шковый 15x3
Framing Avellino pistachio

☞ ☼ ± 6,9 мм / ☼ ± 9,2 мм / ☞ □ ± 11 мм

Технические характеристики, технологии производства и рекомендации по укладке и уходу приведены в разделе «Техническая информация» (стр. 367) и на www.kerama-marazzi.com.
For specifications, manufacturing techniques and recommendations on laying and care, please refer to section «Technical information» (p. 367) and www.kerama-marazzi.com.

7,4 x 15

15 x 15

30 x 30



ФРАГОНАР

Fragonard

7,4 x 15 – 15 x 15 – 30 x 30

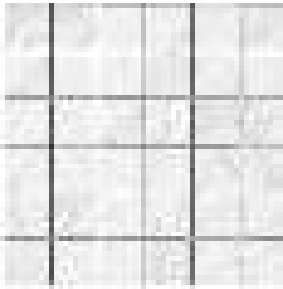

MM5282
Фр гон р моз ичный белый
30,1x30,1
Fragonard mosaic white



18018
Фр гон р белый 15x15
Fragonard white



17051
Фр гон р белый 15x15
Fragonard white



HGD/A266/16071
Фр гон р белый
7,4x15
Fragonard white

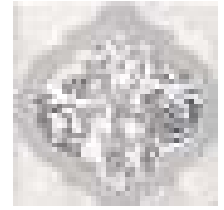

HGD/A263/17051
Фр гон р белый 15x15
Fragonard white



BLD029
6 гет Фр гон р
белый 15x3
framing Fragonard white



5282/9
Фр гон р белый
4,9x4,9
Fragonard white



16073
Фр гон р белый гр нь
7,4x15
Fragonard white chamfer



16071
Фр гон р белый
7,4x15
Fragonard white

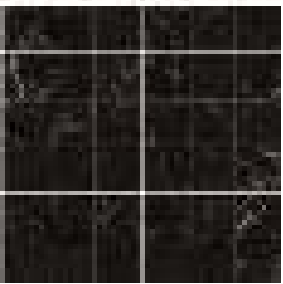

MM5283
Фр гон р моз ичный чёрный
30,1x30,1
Fragonard mosaic black



18019
Фр гон р чёрный
15x15
Fragonard black



17052
Фр гон р чёрный
15x15
Fragonard black



HGD/B266/16072
Фр гон р чёрный
7,4x15
Fragonard black

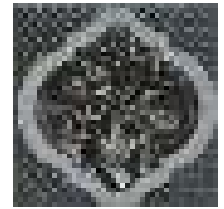

HGD/B263/17052
Фр гон р чёрный
15x15
Fragonard black



5283/9
Фр гон р чёрный
4,9x4,9
Fragonard black

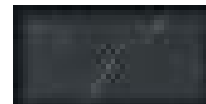

16074
Фр гон р чёрный
гр нь 7,4x15
Fragonard black chamfer

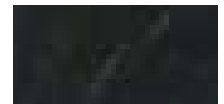

16072
Фр гон р чёрный
7,4x15
Fragonard black



SG932100R
Фр гон р белый
обрезной 30x30
Fragonard white rectified



ID88
Фр гон р н борный белый
1/4 розон 30x30
Fragonard compound white



SG932200R
Фр гон р чёрный
обрезной 30x30
Fragonard black rectified



ID89
Фр гон р н борный
чёрный
1/4 розон 30x30
Fragonard compound black



ID93
Фр гон р н борный белый
9,9x9,9
Fragonard compound white



ID91
Фр гон р н борный
белый 30x9,9
Fragonard compound white

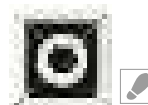

ID94
Фр гон р н борный чёрный
9,9x9,9
Fragonard compound black



ID92
Фр гон р н борный
чёрный 30x9,9
Fragonard compound black

☞ ✨ 7,4 x 15, 15 x 15 ± 6,9 мм / ✨ 7,4 x 15 ± 9,2 мм

Технические характеристики, технологии производства и рекомендации по укладке и уходу приведены в разделе «Техническая информация» (стр. 367) и на www.kerama-marazzi.com.
For specifications, manufacturing techniques and recommendations on laying and care, please refer to section «Technical information» (p. 367) and www.kerama-marazzi.com.

7,4 x 15

15 x 15





17000
Гр ньяно белый 15x15
Gragnano white

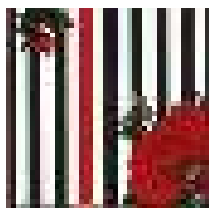

STG/A611/17000
Эту ль Цветок 15x15
Etoile Flower

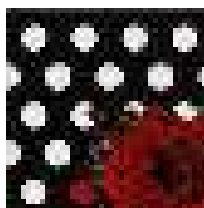

STG/A612/17000
Эту ль Цветок 15x15
Etoile Flower

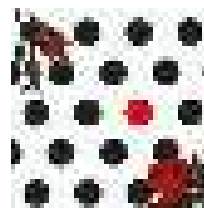

STG/A613/17000
Эту ль Цветок 15x15
Etoile Flower

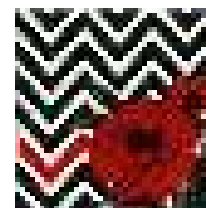

STG/A614/17000
Эту ль Цветок 15x15
Etoile Flower



17013
Гр ньяно чёрный
15x15
Gragnano black



17014
Гр ньяно кр сный
15x15
Gragnano red

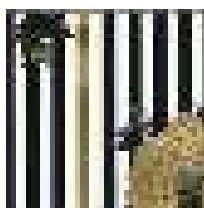

STG/B611/17000
Эту ль Цветок 15x15
Etoile Flower

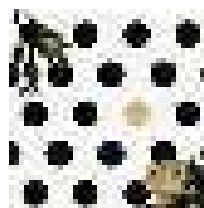

STG/B613/17000
Эту ль Цветок 15x15
Etoile Flower

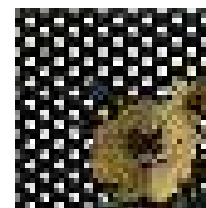

STG/B615/17000
Эту ль Цветок 15x15
Etoile Flower

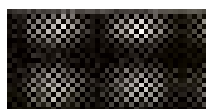

AD/B376/16013
Эту ль чёрный 7,4x15
Etoile black



AD/A373/16000
Эту ль Paris 7,4x15
Etoile Paris



AD/A374/16000
Эту ль La vie 7,4x15
Etoile La vie



AD/A375/16000
Эту ль Est belle
7,4x15
Etoile Est belle



AD/A376/16000
Эту ль белый 7,4x15
Etoile white



AD/A384/16000
Эту ль чёрный 7,4x15
Etoile black



AD/B373/16013
Эту ль Paris 7,4x15
Etoile Paris



AD/B374/16013
Эту ль La vie 7,4x15
Etoile La vie



AD/B375/16013
Эту ль Est belle
7,4x15
Etoile Est belle



AD/A378/16000
Эту ль белый 7,4x15
Etoile white



AD/A383/16000
Эту ль чёрный 7,4x15
Etoile black



AD/A379/16000
Эту ль Полоски
7,4x15
Etoile Strips



AD/A380/16000
Эту ль Полоски
7,4x15
Etoile Strips



AD/A381/16000
Эту ль Полоски
7,4x15
Etoile Strips



AD/A377/16000
Эту ль белый 7,4x15
Etoile white



16014
Гр ньяно кр сный
7,4x15
Gragnano red



16013
Гр ньяно чёрный
7,4x15
Gragnano black



16000
Гр ньяно белый
7,4x15
Gragnano white

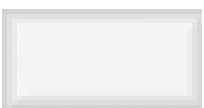

16032
Гр ньяно белый гр нь
7,4x15
Gragnano white chamfer



AD/A382/16000
Эту ль 7,4x15
Etoile



BLD011
б гет Гр ньяно
кр сный 15x3
framing Gragnano red



BLD012
б гет Гр ньяно чёрный
15x3
framing Gragnano black



BLD010
б гет Гр ньяно белый
15x3
framing Gragnano white



16033
Гр ньяно чёрный гр нь
7,4x15
Gragnano black chamfer

  $\approx 8,5 \text{ мм}$

Технические характеристики, технологии производства и рекомендации по укладке и уходу приведены в разделе «Техническая информация» (стр. 367) и на www.kerama-marazzi.com.
For specifications, manufacturing techniques and recommendations on laying and care, please refer to section «Technical information» (p. 367) and www.kerama-marazzi.com.

8,5 x 28,5



МОНПАРНАС

Montparnasse

8,5 x 28,5



HGD/A305/9016
Монп рн с 8,5x28,5
Montparnasse



HGD/A306/9016
Монп рн с 8,5x28,5
Montparnasse



HGD/A307/9016
Монп рн с 8,5x28,5
Montparnasse



HGD/A310/9016
Монп рн с 8,5x28,5
Montparnasse



HGD/A308/9016
Монп рн с 8,5x28,5
Montparnasse



HGD/A309/9016
Монп рн с 8,5x28,5
Montparnasse

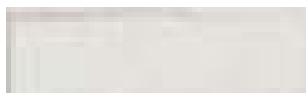

9016
Монп рн с белый 8,5x28,5
Montparnasse white



9017
Монп рн с зелёный 8,5x28,5
Montparnasse green



9022
Монп рн с беж светлый 8,5x28,5
Montparnasse light beige

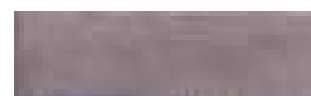

9020
Монп рн с сиреневый 8,5x28,5
Montparnasse lilac



9021
Монп рн с жёлтый 8,5x28,5
Montparnasse yellow



9019
Монп рн с синий 8,5x28,5
Montparnasse blue



9018
Монп рн с беж 8,5x28,5
Montparnasse beige

Технические характеристики, технологии производства и рекомендации по укладке и уходу приведены в разделе «Техническая информация» (стр. 367) и на www.kerama-marazzi.com.
For specifications, manufacturing techniques and recommendations on laying and care, please refer to section «Technical information» (p. 367) and www.kerama-marazzi.com.

12 x 10,4



МОНРУЖ

Montrouge

12 x 10,4



A2972/10x/SG1010
Монруж 12x10,4
Montrouge

3

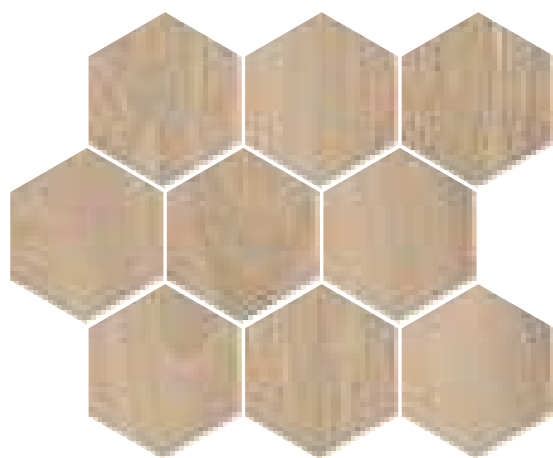

SG1000N

Монруж к пучино светлый, полотно 37x31
из 9 ч стей 12x10,4
Montrouge cappuccino light

3

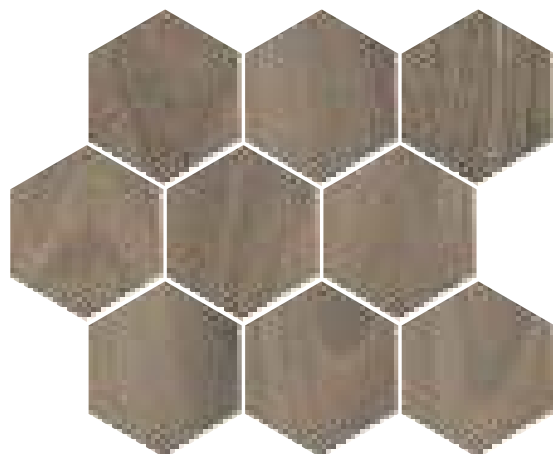

SG1001N

Монруж беж тёмный, полотно 37x31
из 9 ч стей 12x10,4
Montrouge dark beige

3

Технические характеристики, технологии производства и рекомендации по укладке и уходу приведены в разделе «Техническая информация» (стр. 367) и на www.kerama-marazzi.com.
For specifications, manufacturing techniques and recommendations on laying and care, please refer to section «Technical information» (p. 367) and www.kerama-marazzi.com.

12 x 10,4



ТЮРЕН

Turenne

12 x 10,4



SG1006N

Тюрен беж, полотно 37х31 из 9 ч стей 12х10,4
Turenne beige

3



SG1004N

Тюрен серый светлый, полотно 37х31 из 9 ч стей 12х10,4
Turenne light grey

3

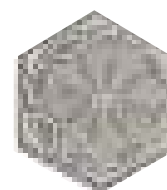

HGD/A297/SG1010
Тюрен 12х10,4
Turenne

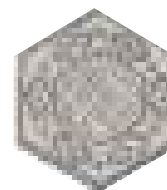

HGD/A296/SG1010
Тюрен 12х10,4
Turenne

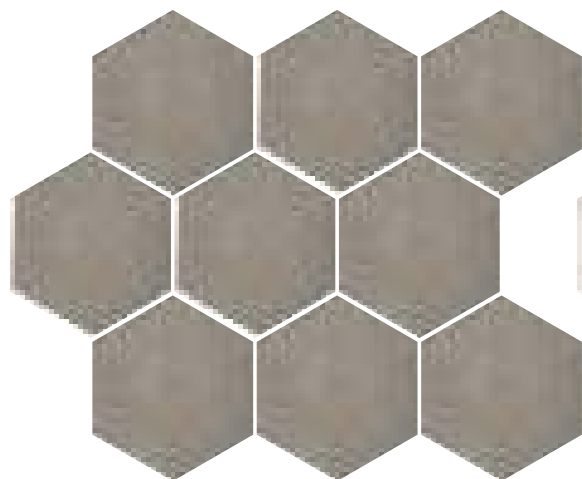

SG1005N

Тюрен коричневый, полотно 37х31 из 9 ч стей 12х10,4
Turenne brown

3



SG1003N

Тюрен серый, полотно 37х31 из 9 ч стей 12х10,4
Turenne grey

3

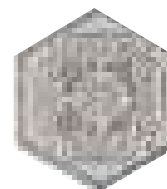

HGD/A294/SG1010
Тюрен 12х10,4
Turenne

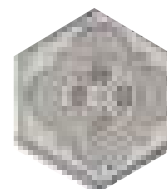

HGD/A293/SG1010
Тюрен 12х10,4
Turenne

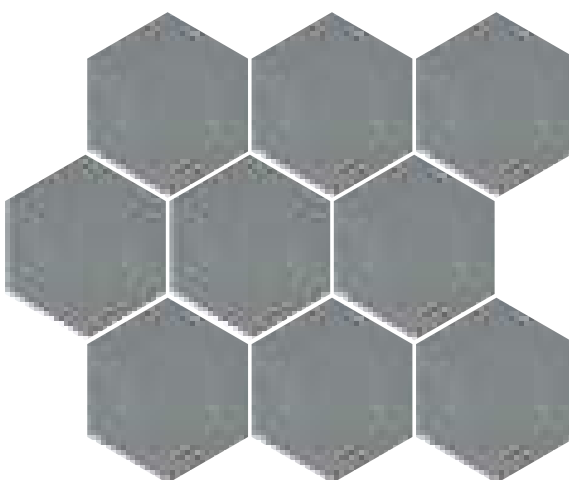

SG1002N

Тюрен серый тёмный, полотно 37х31 из 9 ч стей 12х10,4
Turenne dark grey

3

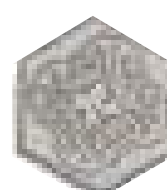

HGD/A292/SG1010
Тюрен 12х10,4
Turenne

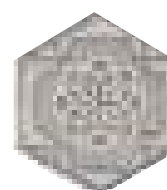

HGD/A295/SG1010
Тюрен 12х10,4
Turenne

Технические характеристики, технологии производства и рекомендации по укладке и уходу приведены в разделе «Техническая информация» (стр. 367) и на www.kerama-marazzi.com.
For specifications, manufacturing techniques and recommendations on laying and care, please refer to section «Technical information» (p. 367) and www.kerama-marazzi.com.

9,9 x 9,9



ДЕГРЕ

Degre

9,9 x 9,9



PBA001
Б рельеф
9,9x5
Bas-relief

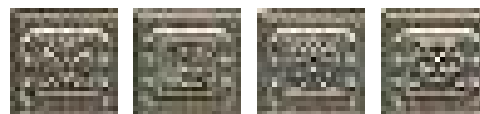

ТОА001
Б рельеф 9,9x9,9
Bas-relief



PBA002
Б рельеф
9,9x5
Bas-relief

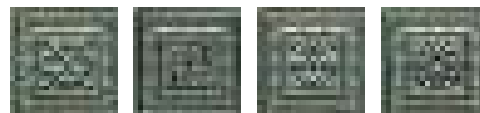

ТОА002
Б рельеф 9,9x9,9
Bas-relief

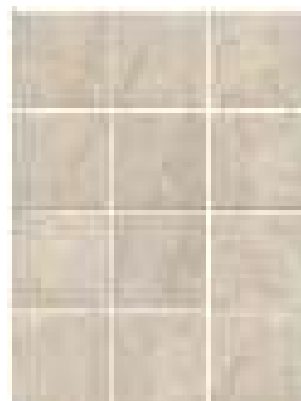

1298
Дегре беж, полотно
30x40 из 12 ч стей 9,9x9,9
Degre beige

3

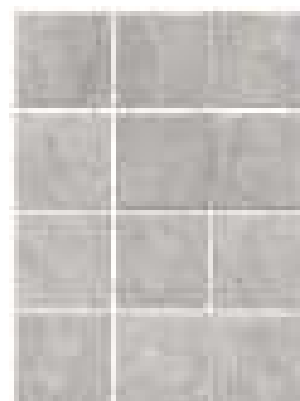

1299
Дегре серый, полотно
30x40 из 12 ч стей 9,9x9,9
Degre grey

3

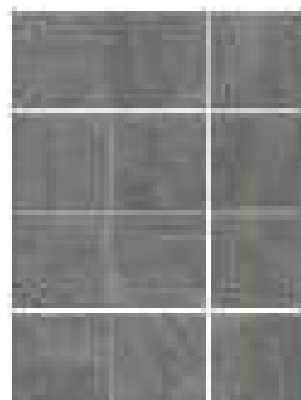

1300
Дегре серый тёмный,
полотно 30x40 из 12 ч стей
9,9x9,9
Degre dark grey

3

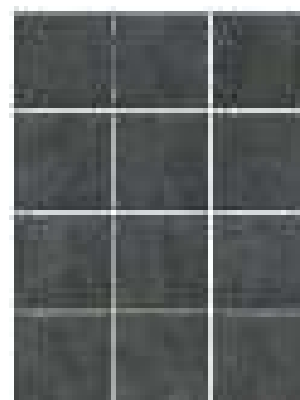

1301
Дегре чёрный, полотно
30x40 из 12 ч стей 9,9x9,9
Degre black

3



Технические характеристики, технологии производства и рекомендации по укладке и уходу приведены в разделе «Техническая информация» (стр. 367) и на www.kerama-marazzi.com.
For specifications, manufacturing techniques and recommendations on laying and care, please refer to section «Technical information» (p. 367) and www.kerama-marazzi.com.

9,9 x 9,9



ПРОВАНС

Provence

9,9 x 9,9



A1943/1221
Прованс, панель
из четырех частей 9,9x9,9
(размер каждой части)
Provence decorative panel



A1910/1221
Прованс
9,9x9,9
Provence



A1911/1221
Прованс
9,9x9,9
Provence



A1912/1221
Прованс
9,9x9,9
Provence



A1913/1221
Прованс
9,9x3
Provence

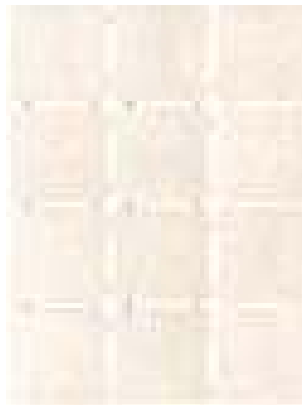

1221
Керамогранит бежевый, плитка 30x40
из 12 частей 9,9x9,9
Karaoke beige

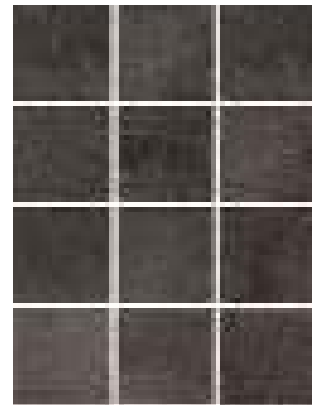

1222
Керамогранит чёрный, плитка 30x40
из 12 частей 9,9x9,9
Karaoke black



144 бежевый матовый 20x1,5
beige matt



212 Дерево коричневый
матовый 20x1,5
wood brown matt



145 рыжий матовый 20x1,5
ginger matt



211 Дерево
бежевый матовый 20x1,5
wood beige matt

ЛА-ВИЛЛЕТ

La Vilette

30,1 x 30,1

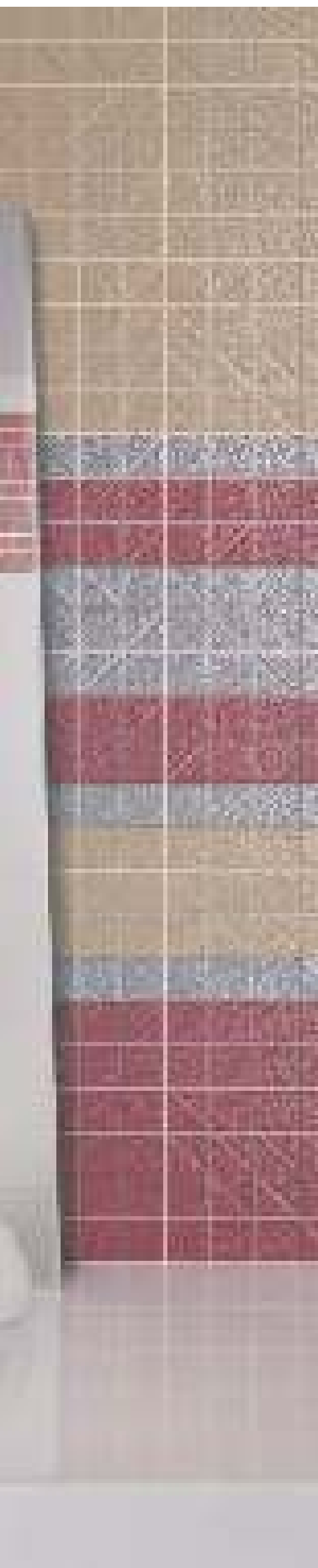

21023
Л -Виллет белый
30,1x30,1
La Vilette white

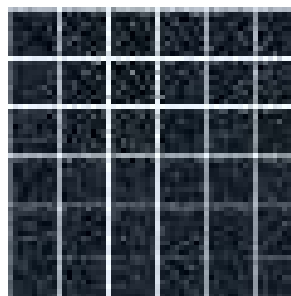

21025
Л -Виллет чёрный
30,1x30,1
La Vilette black

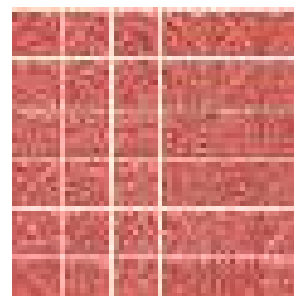

21024
Л -Виллет красный
30,1x30,1
La Vilette red

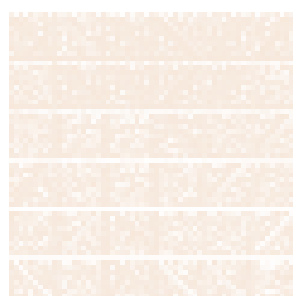

21048
Л -Виллет беж светлый
30,1x30,1
La Vilette light beige

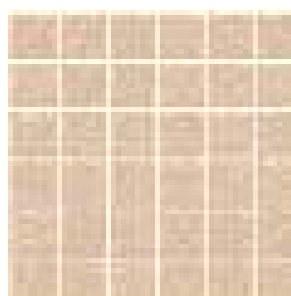

21050
Л -Виллет беж тёмный
30,1x30,1
La Vilette dark beige

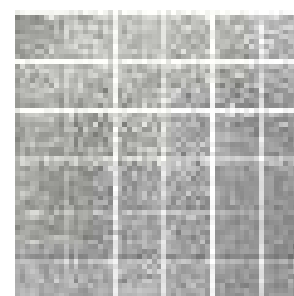

21051
Л -Виллет металл
30,1x30,1
La Vilette metallic

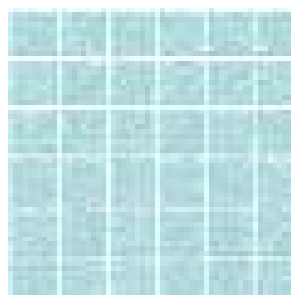

21026
Л -Виллет бирюзовый
30,1x30,1
La Vilette turquoise

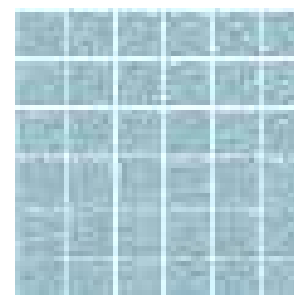

21030
Л -Виллет бирюзовый тёмный
30,1x30,1
La Vilette dark turquoise

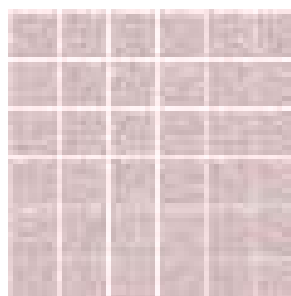

21027
Л -Виллет розовый светлый
30,1x30,1
La Vilette light pink

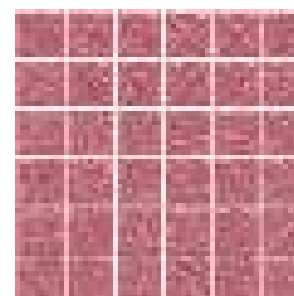

21028
Л -Виллет розовый тёмный
30,1x30,1
La Vilette dark pink

30,1 x 30,1

Технические характеристики, технологии производства и рекомендации по укладке и уходу приведены в разделе «Техническая информация» (стр. 367) и на www.kerama-marazzi.com.
For specifications, manufacturing techniques and recommendations on laying and care, please refer to section «Technical information» (p. 367) and www.kerama-marazzi.com.



ТАМПЛЬ

Temple

30,1 x 30,1

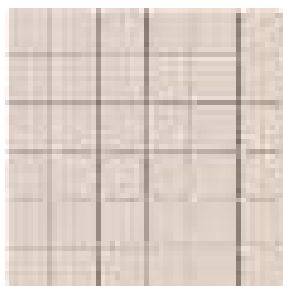

21031
Т мплъ беж
30,1x30,1
Temple beige

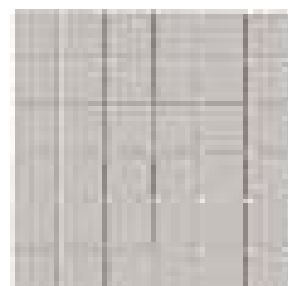

21032
Т мплъ серый
30,1x30,1
Temple grey

Технические характеристики, технологии производства и рекомендации по укладке и уходу приведены в разделе «Техническая информация» (стр. 367) и на www.kerama-marazzi.com.
For specifications, manufacturing techniques and recommendations on laying and care, please refer to section «Technical information» (p. 367) and www.kerama-marazzi.com.



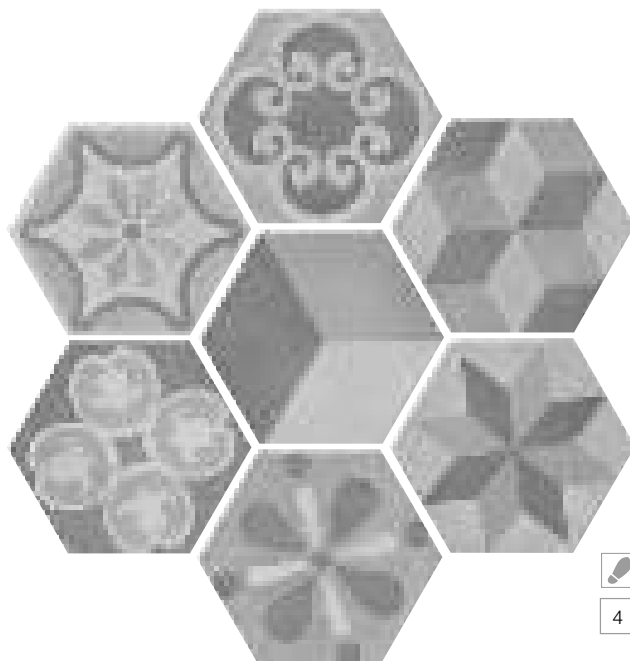

SG23032N
Пу ту микс 20x23,1
Poitou mix

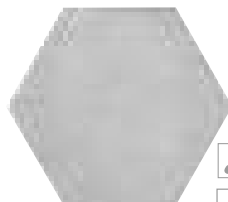

SG23029N
Пу ту серый светлый
20x23,1
Poitou light grey

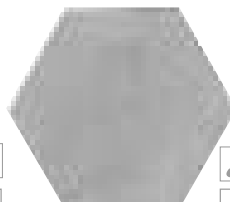

SG23030N
Пу ту серый 20x23,1
Poitou grey

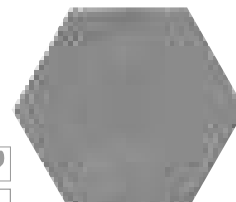

SG23031N
Пу ту серый тёмный
20x23,1
Poitou dark grey

ВЕНЕЦИЯ – САНКТ-ПЕТЕРБУРГ

Two Venices



ГРАССИ Grassi (30x89,5 – 60x60 – 30x30 – 15x60).....	130
КОНТАРИНИ Contarini (30x89,5 – 60x60 – 30x30).....	134
ДАНИЭЛИ Danieli (30x60).....	138
АСТОРИЯ Astoria (25x75 – 50,2x50,2).....	140
БОРСАРИ Borsari (25x75 – 50,2x50,2).....	142
ГОРОД НА ВОДЕ City on the Water (25x75 – 50,2x50,2).....	144
ПЕТЕРГОФ Peterhof (25x40 – 40,2x40,2).....	148
МЕРЛЕТТО Merletto (25x40 – 30x30).....	150
ФОСКАРИ Foscari (25x40 – 30x30).....	152
ЛИНЬЯНО Lignano (20x50 – 20x23,1).....	154
РЕЗИДЕНЦИЯ Residence (20x50 – 50,2x50,2).....	158
АЛЕКСАНДРИЯ Alexandria (20x30 – 20x9,9 – 30x30).....	162
ЗОЛОТОЙ ПЛЯЖ Golden Beach (20x30 – 20x9,9 – 29,8x29,8 – 30x30).....	166
ЛЕТНИЙ САД Summer Garden (20x30 – 20x9,9 – 40,2x40,2).....	170
БУРАНЕЛЛИ Buranelli (20x23,1 – 20x9,9).....	174
МАРЧИАНА Marciana (20x20 – 40,2x40,2).....	176
САФЬЯН Saffian (15x40 – 40,2x40,2).....	180
ВИЧЕНЦА Vicenza (15x15 – 7,4x15 – 30x30 – 20x23,1).....	182
МУРАНО Murano (7,4x15).....	186
КАМПЬЕЛЛО Campiello (8,5x28,5).....	188
МАТТОНЕ Mattone (8,5x28,5).....	190
БАЛЬБИ Balbi (9,9x9,9 – 30x30).....	192
ВЯЗ Elm (29,8x29,8 – 9,9x40,2).....	194
КАСТЕЛЛО Castello (29,8x29,8).....	196
БРЕНТА Brenta (20x23,1).....	198

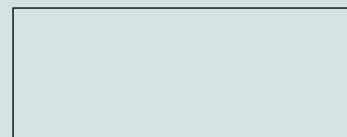

30 x 89,5

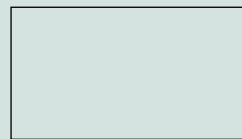

30 x 60



25 x 75

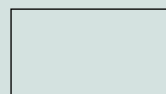

25 x 40

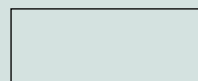

20 x 50

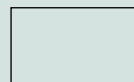

20 x 30



20 x 23,1



20 x 20



9,9 x 20



15 x 40



15 x 15



7,4 x 15

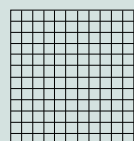

29,8 x 29,8



9,9 x 9,9

☞ ✨ ± 11 мм / ✨ ± 11 мм

15 x 60

60 x 60

30 x 89,5

30 x 30

Технические характеристики, технологии производства и рекомендации по укладке и уходу приведены в разделе «Техническая информация» (стр. 367) и на www.kerama-marazzi.com.
For specifications, manufacturing techniques and recommendations on laying and care, please refer to section «Technical information» (p. 367) and www.kerama-marazzi.com.



30 x 89,5 – 30 x 30 – 15 x 60 – 60 x 60



ST/A16/13035R
Гр сси обрезной 30x89,5
Grassi rectified



SPA015R
Гр сси коричневый обрезной 30x2,5
Grassi brown rectified



SPA013R
Гр сси серый светлый обрезной 30x2,5
Grassi light grey rectified



SPA014R
Гр сси серый обрезной 30x2,5
Grassi grey rectified



ST/A18/13035R
Гр сси обрезной 30x7,2
Grassi rectified





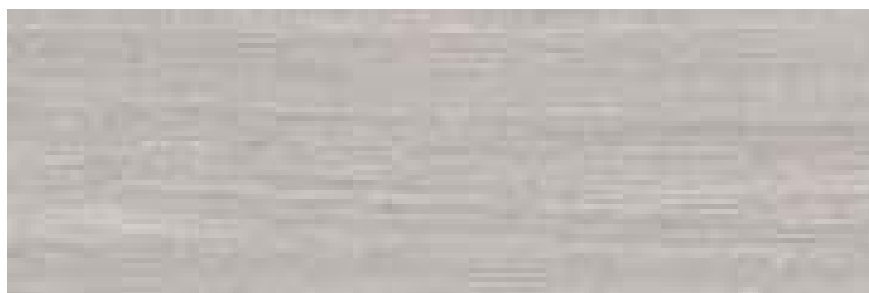

13035R
Гр сси серый светлый обрезной 30x89,5
Grassi light grey rectified

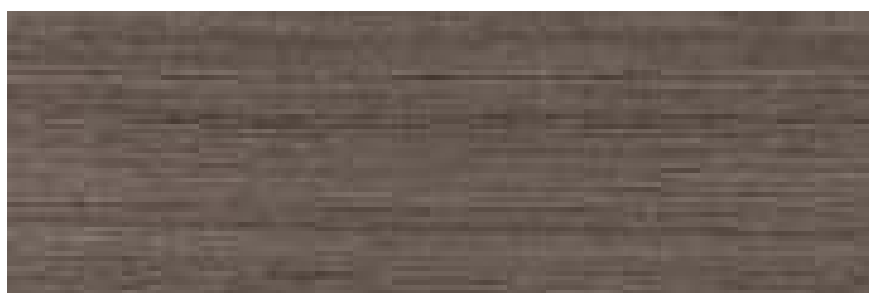

13036R
Гр сси серый обрезной 30x89,5
Grassi grey rectified



13037R
Гр сси коричневый обрезной 30x89,5
Grassi brown rectified

  30 x 89,5 ± 11 мм /   30 x 30, 15 x 60, 60 x 60 ± 11 мм

Технические характеристики, технологии производства и рекомендации по укладке и уходу приведены в разделе «Техническая информация» (стр. 367) и на www.kerama-marazzi.com.
For specifications, manufacturing techniques and recommendations on laying and care, please refer to section «Technical information» (p. 367) and www.kerama-marazzi.com.

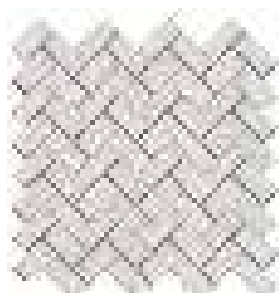

190/001
Гр сси серый светлый
моз ичный 31,5x30
Grassi light grey mosaic

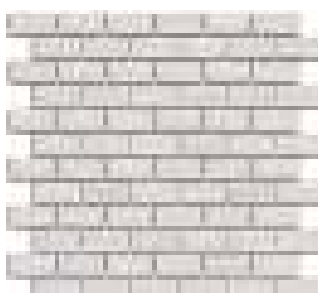

MM13038
Гр сси серый светлый моз ичный
32x30
Grassi light grey mosaic



SG633202R
Гр сси серый светлый л пп тиров нный 60x60
Grassi light grey lappato



3

SPA013R
Гр сси серый светлый обрезной
30x2,5
Grassi light grey rectified

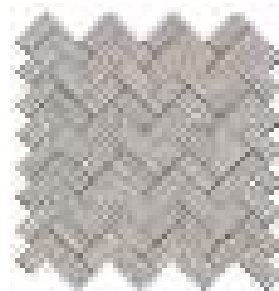

190/002
Гр сси серый моз ичный
31,5x30
Grassi grey mosaic



MM13039
Гр сси серый моз ичный 32x30
Grassi grey mosaic



SG633302R
Гр сси серый л пп тиров нный 60x60
Grassi grey lappato



3

SPA014R
Гр сси серый обрезной 30x2,5
Grassi grey rectified

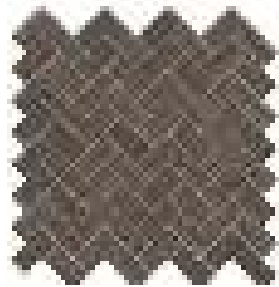

190/003
Гр сси коричневый моз ичный
31,5x30
Grassi brown mosaic

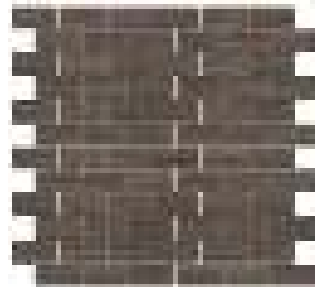

MM13040
Гр сси коричневый моз ичный
32x30
Grassi brown mosaic



SG633402R
Гр сси коричневый л пп тиров нный 60x60
Grassi brown lappato



3

SPA015R
Гр сси коричневый обрезной
30x2,5
Grassi brown rectified

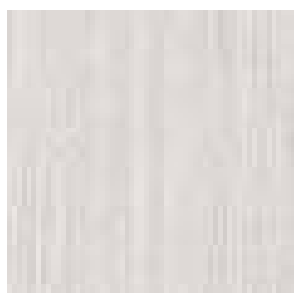

SG927202R
Гр сси серый светлый
л пп тиров нный 30x30
Grassi light grey lappato

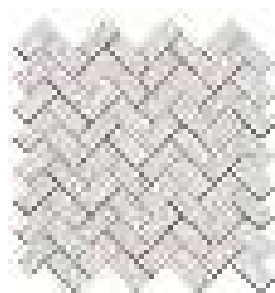

SG190/001
Гр сси серый светлый
моз ичный 31,5x30
Grassi light grey mosaic

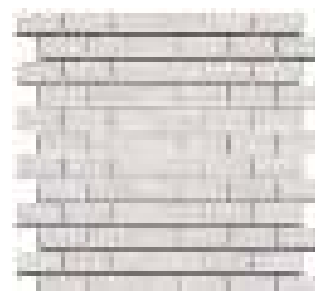

SG191/001
Гр сси серый светлый
моз ичный 32x30
Grassi light grey mosaic

SG315202R
Гр сси серый светлый
л пп тиров нный 15x60
Grassi light grey lappato

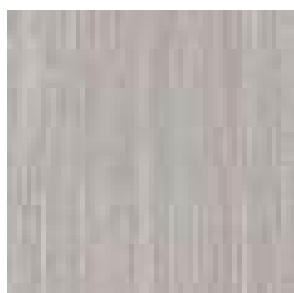

SG927302R
Гр сси серый л пп тиров нный
30x30
Grassi grey lappato

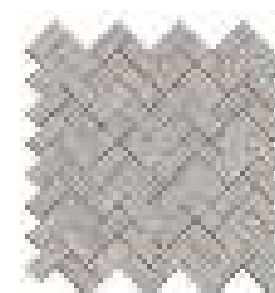

SG190/002
Гр сси серый моз ичный
31,5x30
Grassi grey mosaic

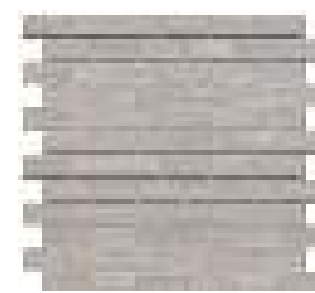

SG191/002
Гр сси серый моз ичный 32x30
Grassi grey mosaic

SG315302R
Гр сси серый
л пп тиров нный 15x60
Grassi grey lappato

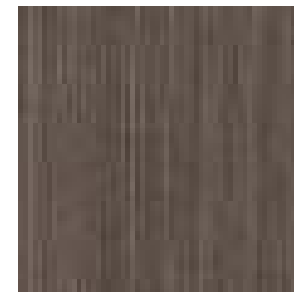
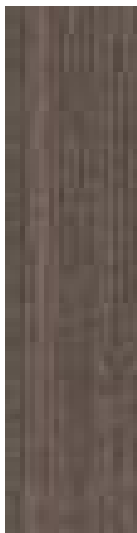

SG927402R
Гр сси коричневый
л пп тиров нный 30x30
Grassi brown lappato

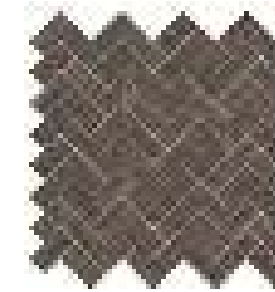

SG190/003
Гр сси коричневый моз ичный
31,5x30
Grassi brown mosaic

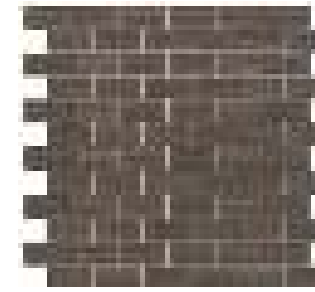

SG191/003
Гр сси коричневый моз ичный
32x30
Grassi brown mosaic

SG315402R
Гр сси коричневый
л пп тиров нный 15x60
Grassi brown lappato

☞ ☼ ± 11 мм / ☞ ☼ ± 11 мм

Технические характеристики, технологии производства и рекомендации по укладке и уходу приведены в разделе «Техническая информация» (стр. 367) и на www.kerama-marazzi.com.
For specifications, manufacturing techniques and recommendations on laying and care, please refer to section «Technical information» (p. 367) and www.kerama-marazzi.com.

30 x 89,5

30 x 30

60 x 60



КОНТАРИНИ

Contarini

30 x 89,5 – 30 x 30 – 60 x 60



13034R
Конт рини беж обрезной 30x89,5
Contarini beige rectified

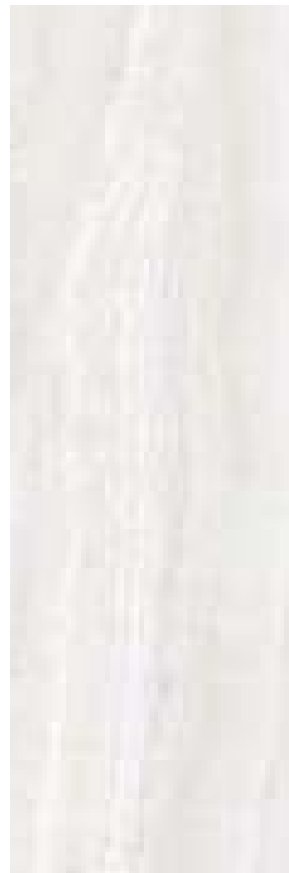

13032R
Конт рини белый обрезной 30x89,5
Contarini white rectified

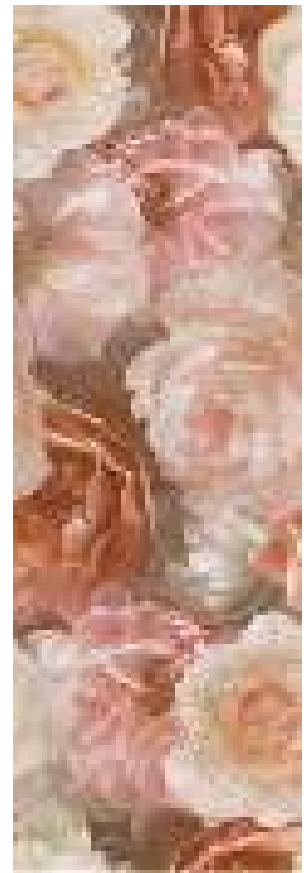

STG/A590/13032R
Конт рини Цветы обрезной 30x89,5
Contarini Flowers rectified



SPA011R
Конт рини беж обрезной 30x2,5
Contarini beige rectified



SPA012R
Конт рини белый обрезной 30x2,5
Contarini white rectified



STG/A595/13032R
Конт рини Цветы обрезной 30x7,2
Contarini Flowers rectified

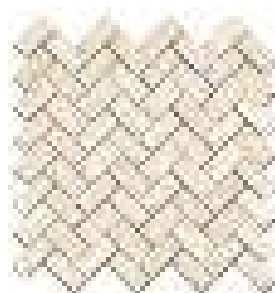

190/004
Конт рини беж моз ичный 31,5x30
Contarini beige mosaic

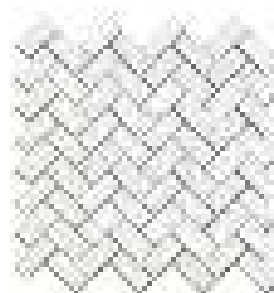

190/005
Конт рини белый моз ичный 31,5x30
Contarini white mosaic



POD003 бисер прозр чный
цветной 20x0,6
beads transparent color



POD001 бисер прозр чный
20x0,6
beads transparent



POF010 Бисер белый
20x1,4
beads white



POD006 бисер
кр сный 20x0,6
beads red



POD002 бисер прозр чный
люстр 20x0,6
beads transparent luster



POF011 бисер беж
светлый м товый 20x1,4
beads light beige matt

  30 x 89,5 ± 11 мм /   30 x 30, 60 x 60 ± 11 мм

Технические характеристики, технологии производства и рекомендации по укладке и уходу приведены в разделе «Техническая информация» (стр. 367) и на www.kerama-marazzi.com.
For specifications, manufacturing techniques and recommendations on laying and care, please refer to section «Technical information» (p. 367) and www.kerama-marazzi.com.



13041R/4x3F

Конт рини белый, п нно из 4 ч стей 30x89,5 обрезной
(р змер к ждой ч сти)

Contarini white decorative panel rectified

13042R/4x3F

Конт рини беж, п нно из 4 ч стей 30x89,5 обрезной
(р змер к ждой ч сти)

Contarini beige decorative panel rectified



SG631702R

Конт рини белый л пп тиров нный 60x60
Contarini white lappato



SG925702R

Конт рини белый
л пп тиров нный 30x30
Contarini white lappato

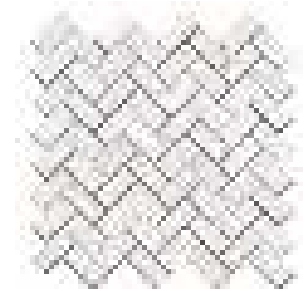

SG190/007

Конт рини белый
моз ичный 31,5x30
Contarini white mosaic



SG631602R

Конт рини беж л пп тиров нный 60x60
Contarini beige lappato



SG925602R

Конт рини беж
л пп тиров нный 30x30
Contarini beige lappato

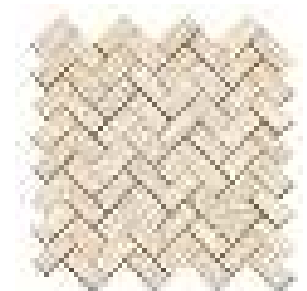

SG190/006

Конт рини беж
моз ичный 31,5x30
Contarini beige mosaic



☞ ✨ ± 9 мм / ✨ ± 9 мм

Технические характеристики, технологии производства и рекомендации по укладке и уходу приведены в разделе «Техническая информация» (стр. 367) и на www.kerama-marazzi.com.
For specifications, manufacturing techniques and recommendations on laying and care, please refer to section «Technical information» (p. 367) and www.kerama-marazzi.com.

30 x 60





11108R
Д ниэли чёрный структур
обрезной 30x60
Danieli black structure rectified



11107R
Д ниэли красн сный структур
обрезной 30x60
Danieli red structure rectified



11113R
Д ниэли беж структур
обрезной 30x60
Danieli beige structure rectified



11112R
Д ниэли светлый обрезной
30x60
Danieli light rectified

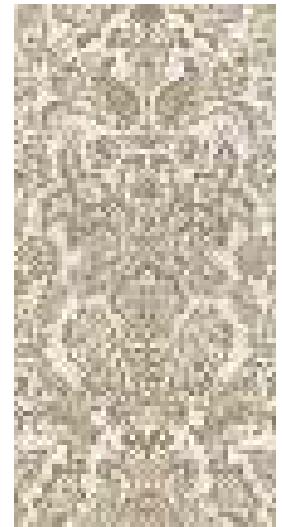

HGD/A102/11109R
Д ниэли обрезной 30x60
Danieli rectified

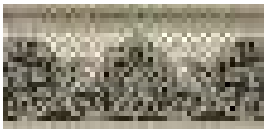

HGD/B103/11109R
Д ниэли чёрный обрезной
30x14,5
Danieli black rectified



HGD/C103/11109R
Д ниэли красн сный обрезной
30x14,5
Danieli red rectified



HGD/A103/11109R
Д ниэли беж обрезной
30x14,5
Danieli beige rectified



11110R
Д ниэли светлый орн мент
обрезной 30x60
Danieli light ornament rectified



HGD/A135/11109R
Д ниэли беж обрезной
30x3,4
Danieli beige rectified



BDA002R
Д ниэли чёрный обрезной
30x12
Danieli black rectified



BDA003R
Д ниэли красн сный обрезной
30x12
Danieli red rectified

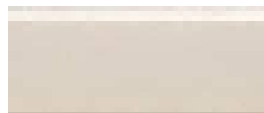

BDA001R
Д ниэли беж обрезной 30x12
Danieli beige rectified



POD001 бисер прозр чный
20x0,6
beads transparent



POD002 бисер прозр чный
люстр 20x0,6
beads transparent luster



POD014 бисер нтр цит
20x0,6
beads anthracite

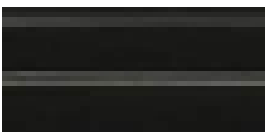

FMA010R
плинтус Д ниэли чёрный
обрезной 30x15
plinth Danieli black rectified



FMA011R
плинтус Д ниэли красн сный
обрезной 30x15
plinth Danieli red rectified

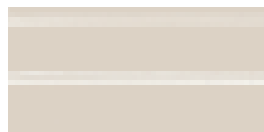

FMA009R
плинтус Д ниэли беж
обрезной 30x15
plinth Danieli beige rectified



POD015 бисер золото
20x0,6
beads gold

☞ ☼ ± 9 мм / ☞ ☼ ± 9,5 мм

Технические характеристики, технологии производства и рекомендации по укладке и уходу приведены в разделе «Техническая информация» (стр. 367) и на www.kerama-marazzi.com.
For specifications, manufacturing techniques and recommendations on laying and care, please refer to section «Technical information» (p. 367) and www.kerama-marazzi.com.

25 x 75

50,2 x 50,2



АСТОРИЯ

Astoria

25 x 75 – 50,2 x 50,2

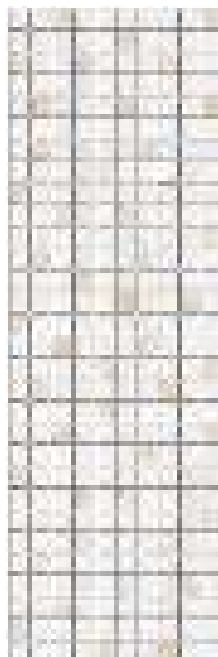

MM12112
Астория белый
мозичный 25x75
Astoria white mosaic

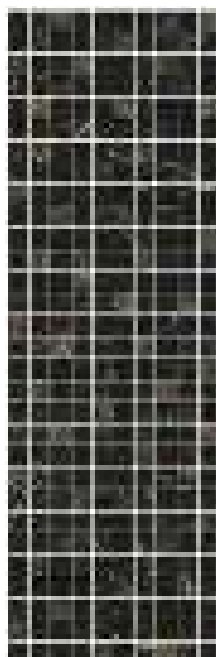

MM12111
Астория чёрный
мозичный 25x75
Astoria black mosaic



STG/A557/12105R
Астория обрешеченная
25x75
Astoria rectified



SST/A02/12105R
Астория Птицы
белый обрешеченный 25x75
Astoria Birds white rectified



SST/A01/12000R
Астория Птицы
чёрный обрешеченный 25x75
Astoria Birds black rectified



STG/A558/12105R
Астория обрешеченная
25x5,5
Astoria rectified



SST/A04/12105R
Астория Птицы белый
обрешеченный 25x8
Astoria Birds white rectified



SST/A03/12000R
Астория Птицы чёрный
обрешеченный 25x8
Astoria Birds black rectified



SG453602R
Астория белый лаппато
50,2x50,2
Astoria white lappato



POD001 бисер
прозрачный 20x0,6
beads transparent



POD005 бисер жёлтый
20x0,6
beads yellow



POD008 бисер
фисташковый
20x0,6
beads pistachio



POF009 бисер
чёрный 20x1,4
beads black



POD013 бисер
фиолетовый 20x0,6
beads violet



POD014 бисер
антрацит 20x0,6
beads anthracite



POD015 бисер
золото
20x0,6
beads gold

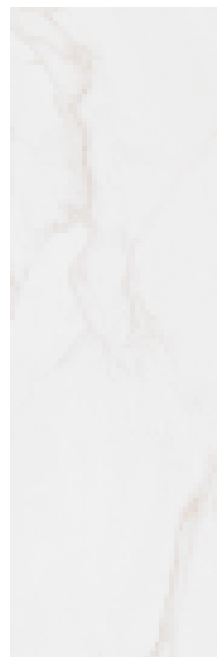

12105R
Астория белый
обрешеченный 25x75
Astoria white rectified



12104R
Астория чёрный
обрешеченный 25x75
Astoria black rectified

☞ □ ± 9 мм / ☞ □ ± 9,5 мм

Технические характеристики, технологии производства и рекомендации по укладке и уходу приведены в разделе «Техническая информация» (стр. 367) и на www.kerama-marazzi.com.
For specifications, manufacturing techniques and recommendations on laying and care, please refer to section «Technical information» (p. 367) and www.kerama-marazzi.com.

25 x 75

50,2 x 50,2



БОРСАРИ

Borsari

25 x 75 – 50,2 x 50,2

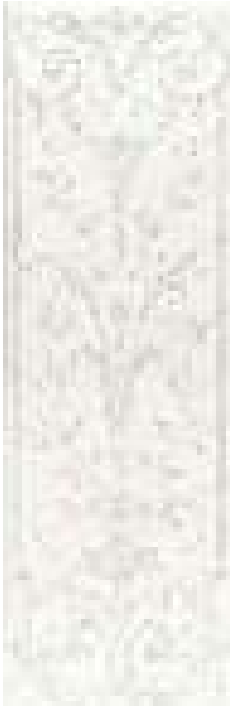

HGD/A126/12103R
Борсари орнамент
обрезной 25x75
Borsari ornament rectified



ALD/A28/12103R
Борсари обрезной 25x75
Borsari rectified



HGD/A200/2x/12102R
Борсари, пано из 2 ч стей 25x75 обрезной (р змер к ждой ч сти)
Borsari decorative panel rectified



HGD/A127/12103R
Борсари орнамент
обрезной 25x8
Borsari ornament rectified



ALD/A35/12103R
Борсари обрезной 25x5,5
Borsari rectified

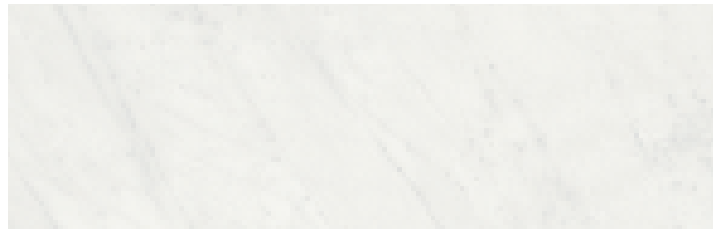

12103R
Борсари белый обрезной 25x75
Borsari white rectified



SG189/001
Борсари мозичный 50,2x8,1
Borsari mosaic



12102R
Борсари белый структурный обрезной 25x75
Borsari white structure rectified

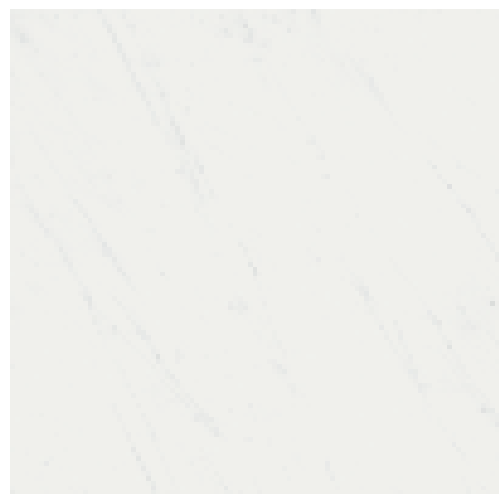

SG453500R
Борсари белый обрезной 50,2x50,2
Borsari white rectified



4

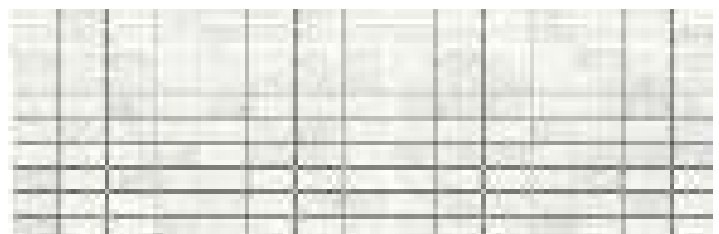

MM12113
Борсари мозичный 25x75
Borsari mosaic

☞ □ ≙ 9 мм / ☜ □ ≙ 9,5 мм

Технические характеристики, технологии производства и рекомендации по укладке и уходу приведены в разделе «Техническая информация» (стр. 367) и на www.kerama-marazzi.com.
For specifications, manufacturing techniques and recommendations on laying and care, please refer to section «Technical information» (p. 367) and www.kerama-marazzi.com.

25 x 75

50,2 x 50,2



ГОРОД НА ВОДЕ

City on the water

25 x 75 – 50,2 x 50,2

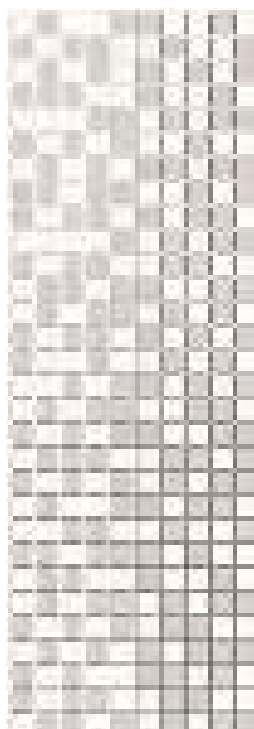

MM12114
Город на воде мозичный
25x75
City on the water mosaic



12110R/8
Город на воде
обрезной
25x8
City on the water rectified



12108R/3x/3F
Город на воде SPb, п. нно из 3 ч. стей 25x75 обрезной (р. змер к ждой ч. сти)
City on the water SPb decorative panel rectified



12109R/3x/3F
Город на воде Venezia, п. нно из 3 ч. стей 25x75 обрезной (р. змер к ждой ч. сти)
City on the water Venezia decorative panel rectified

☞ □ 25 x 75 ± 9 мм / ☞ □ 50,2 x 50,2 ± 9,5 мм

Технические характеристики, технологии производства и рекомендации по укладке и уходу приведены в разделе «Техническая информация» (стр. 367) и на www.kerama-marazzi.com.
For specifications, manufacturing techniques and recommendations on laying and care, please refer to section «Technical information» (p. 367) and www.kerama-marazzi.com.



POD001 бисер прозрачный
20x0,6
beads transparent



MLD/A76/12106R
Город на воде
Цветы обрезной
25x8
City on the water Flowers
rectified

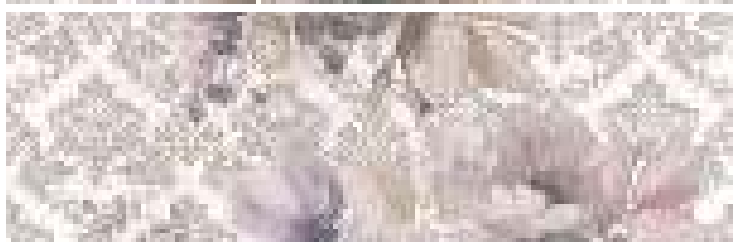
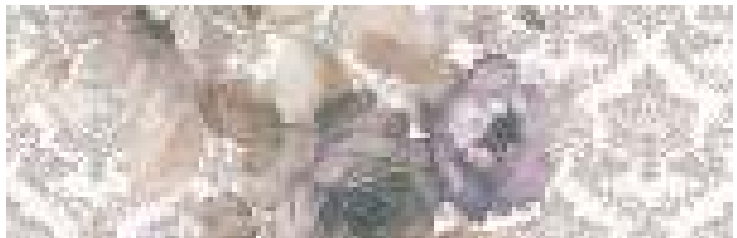

MLD/A75/3x/12106R
Город на воде Цветы, панельно из 3 частей 25x75 обрезной (размер каждой части)
City on the water Flowers decorative panel rectified



12106R
Город на воде серый светлый обрезной 25x75
City on the water light grey rectified



12115R
Город на воде орнамент обрезной 25x75
City on the water ornament rectified



SG453800R
Город на воде серый обрезной 50,2x50,2
City on the water grey rectified



12107R
Город на воде серый обрезной 25x75
City on the water grey rectified

☞ □ ≅ 8 мм / □ ≅ 9,5 мм / ☞ □ ≅ 8 мм

25 x 40

40,2 x 40,2

Технические характеристики, технологии производства и рекомендации по укладке и уходу приведены в разделе «Техническая информация» (стр. 367) и на www.kerama-marazzi.com.
For specifications, manufacturing techniques and recommendations on laying and care, please refer to section «Technical information» (p. 367) and www.kerama-marazzi.com.





OVC001
Петергоф
ов л
8,5x12,5
Peterhof oval



6304
Петергоф белый 25x40
Peterhof white



STG/A562/6304
Петергоф белый 25x7,7
Peterhof white



STG/A563/6304
Петергоф белый 25x4,2
Peterhof white



BOA002
Петергоф структур
25x4
Peterhof structure

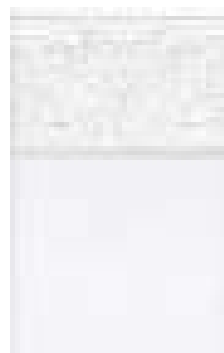

STG/A561/6304
Петергоф белый 25x40
Peterhof white



STG/A560/6304
Петергоф белый 25x40
Peterhof white

6308
Петергоф белый
структур
25x40
Peterhof white structure

70 белый матовый 25x2
white matt

POD001 бисер прозрачный
20x0,6
beads transparent



6307
Петергоф зелёный
25x40
Peterhof green



STG/D562/6307
Петергоф зелёный
25x7,7
Peterhof green



STG/D563/6307
Петергоф зелёный
25x4,2
Peterhof green

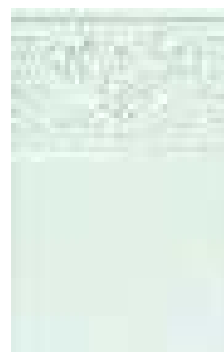

STG/D561/6307
Петергоф зелёный
25x40
Peterhof green

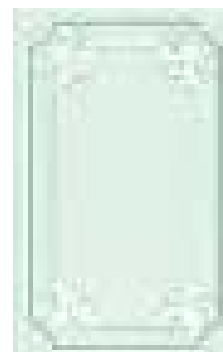

STG/D560/6307
Петергоф зелёный
25x40
Peterhof green

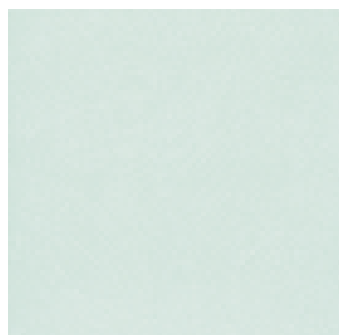

SG154700N
Петергоф зелёный 40,2x40,2
Peterhof green

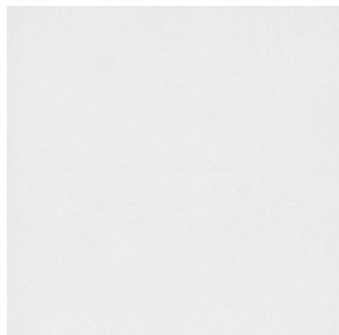

SG154400N
Петергоф белый 40,2x40,2
Peterhof white



AD/D315/SG1547
Петергоф зелёный 40,2x40,2
Peterhof green



AD/A315/SG1544
Петергоф белый 40,2x40,2
Peterhof white



AD/D327/SG1547
Петергоф зелёный
7,7x7,7
Peterhof green



AD/D326/SG1547
Петергоф зелёный 40,2x7,7
Peterhof green



AD/A327/SG1544
Петергоф белый
7,7x7,7
Peterhof white



AD/A326/SG1544
Петергоф белый 40,2x7,7
Peterhof white

☞ □ ≙ 8 мм / □ ≙ 8,8 мм / ☞ □ ≙ 8 мм

25 x 40

30 x 30

Технические характеристики, технологии производства и рекомендации по укладке и уходу приведены в разделе «Техническая информация» (стр. 367) и на www.kerama-marazzi.com.
For specifications, manufacturing techniques and recommendations on laying and care, please refer to section «Technical information» (p. 367) and www.kerama-marazzi.com.



МЕРЛЕТТО

Merletto

25 x 40 – 30 x 30



HGD/A205/6322
Мерлетто 25x40
Merletto



HGD/A208/6322
Мерлетто 25x5,4
Merletto



HGD/A204/4x/6322
Мерлетто Кружево, п нно из 4 ч стей 25x40
(р змер к ждой ч сти)
Merletto Lace decorative panel



6322
Мерлетто 25x40
Merletto



6321
Мерлетто структур 25x40
Merletto structure

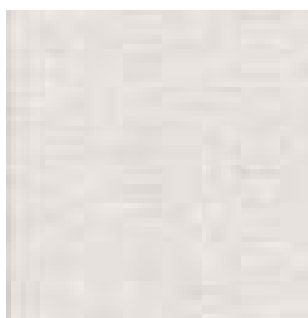

SG926900N
Мерлетто 30x30
Merletto



BLE001
6 гет Мерлетто 25x5,5
framing Merletto



HGD/A209/6322
Мерлетто 25x4,2
Merletto



FMB005
плинтус Мерлетто 25x15
plinth Merletto

✎ ✎ ± 8 мм / ✎ ✎ ± 8 мм

25 x 40

30 x 30

Технические характеристики, технологии производства и рекомендации по укладке и уходу приведены в разделе «Техническая информация» (стр. 367) и на www.kerama-marazzi.com.
For specifications, manufacturing techniques and recommendations on laying and care, please refer to section «Technical information» (p. 367) and www.kerama-marazzi.com.



ФОСКАРИ

Foscari

25 x 40 – 30 x 30

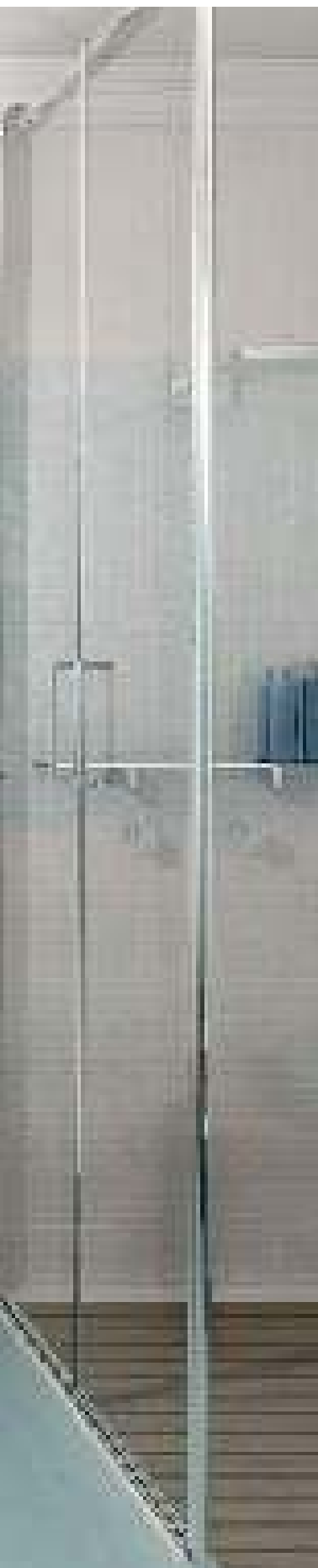

SG928700N
Фоск ри бирюзовый 30x30
Foscari turquoise

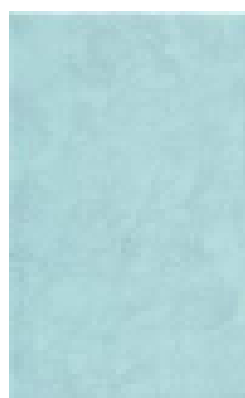

6327
Фоск ри бирюзовый 25x40
Foscari turquoise

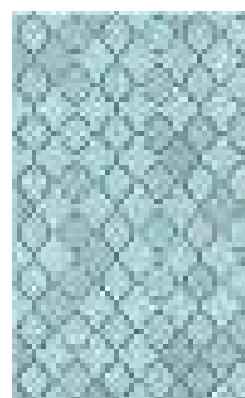

OP/A22/6328
Фоск ри бирюзовый 25x40
Foscari turquoise



PWB002
Фоск ри волн бирюзовый 25x2
Foscari wave turquoise



OP/A27/6331
Фоск ри бирюзовый 25x5,4
Foscari turquoise



SG928800N
Фоск ри розовый 30x30
Foscari pink



6329
Фоск ри розовый 25x40
Foscari pink

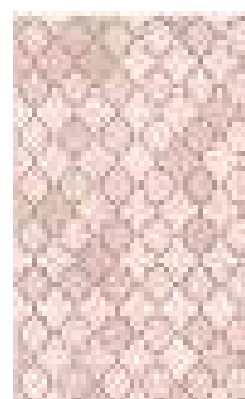

OP/B22/6333
Фоск ри розовый 25x40
Foscari pink



PWB001
Фоск ри волн розовый 25x2
Foscari wave pink



OP/B27/6334
Фоск ри розовый 25x5,4
Foscari pink

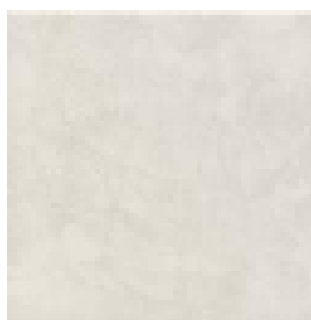

SG928600N
Фоск ри белый 30x30
Foscari white



6330
Фоск ри белый 25x40
Foscari white

☞ □ 20 x 50 ± 8 мм / 20 x 23,1 ± 7,8 мм / □ ± 8 мм / ☞ □ ± 7 мм

Технические характеристики, технологии производства и рекомендации по укладке и уходу приведены в разделе «Техническая информация» (стр. 367) и на www.kerama-marazzi.com.
For specifications, manufacturing techniques and recommendations on laying and care, please refer to section «Technical information» (p. 367) and www.kerama-marazzi.com.

20 x 50

20 x 23,1



ЛИНЯНО

Lignano

20 x 50 – 20 x 23,1

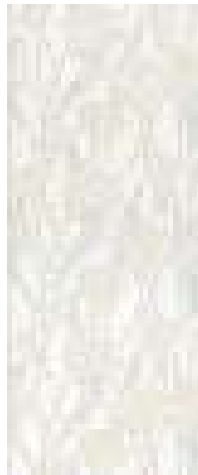

OP/A01/7071
Линьяно
Подснежники 20x50
Lignano Snowdrops



OP/A04/7071
Линьяно
Подснежники
50x6,3
Lignano
Snowdrops



OP/B04/7071
Линьяно
Подснежники
50x6,3
Lignano
Snowdrops

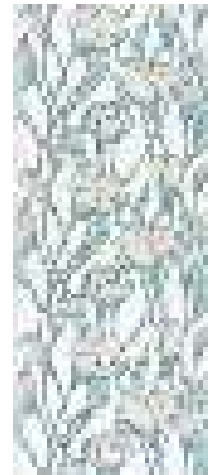

OP/B01/7071
Линьяно
Подснежники 20x50
Lignano Snowdrops



OP/A03/7071
Линьяно
Подснежники 20x6,3
Lignano Snowdrops



OP/B03/7071
Линьяно
Подснежники 20x6,3
Lignano Snowdrops



ROF015
бисер цветной 20x1,4
beads color



POD007 бисер
розовый 20x0,6
beads pink



POD013 бисер
фиолетовый 20x0,6
beads violet



ALD/A36/3x/7071
Линьяно Цветы, п нно из 3 ч стей 20x50
(р змер к ждой ч сти)
Lignano Flowers decorative panel



ALD/A37/7071
Линьяно 20x6,3
Lignano



ALD/A38/7071
Линьяно 50x6,3
Lignano

☞ □ 20 x 50 ± 8 мм / 20 x 23,1 ± 7,8 мм / □ 20 x 50 ± 8 мм / ☞ □ 20 x 23,1 ± 7 мм

Технические характеристики, технологии производства и рекомендации по укладке и уходу приведены в разделе «Техническая информация» (стр. 367) и на www.kerama-marazzi.com.
For specifications, manufacturing techniques and recommendations on laying and care, please refer to section «Technical information» (p. 367) and www.kerama-marazzi.com.



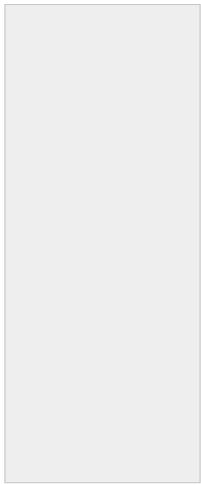

7071
Городские цветы
белый 20x50
City Flowers white

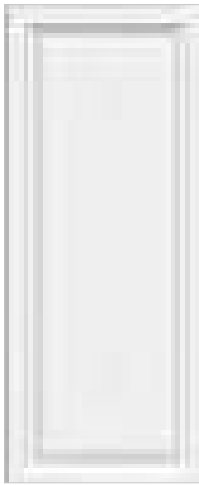

7180
Линьяно белый
п нель 20x50
Lignano white panel

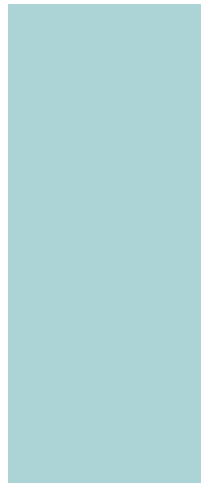

7184
Линьяно бирюзовый
20x50
Lignano turquoise

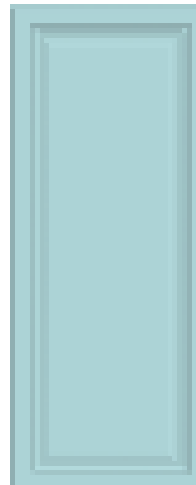

7183
Линьяно бирюзовый
п нель 20x50
Lignano turquoise panel

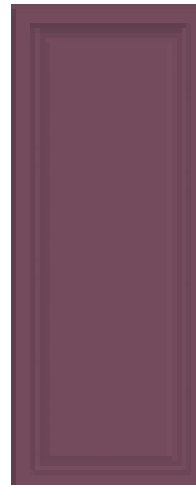

7181
Линьяно бордо
п нель 20x50
Lignano claret panel

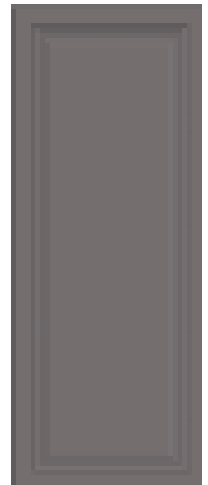

7182
Линьяно серый
п нель 20x50
Lignano grey panel



PFE003
Линьяно белый 20x2
Lignano white



PFE002
Линьяно бирюзовый
20x2
Lignano turquoise



POF015
бисер цветной 20x1,4
beads color

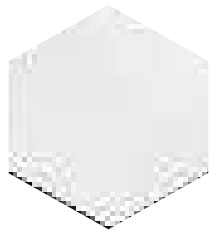

24001
Бур нелли белый 20x23,1
Buranelli white



FMC003
плитус Линьяно
белый 20x10
plinth Lignano white



24004
Линьяно бирюзовый
20x23,1
Lignano turquoise



FMC004
плитус Линьяно
бирюзовый 20x10
plinth Lignano turquoise

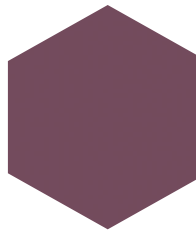

24003
Линьяно бордо
20x23,1
Lignano claret

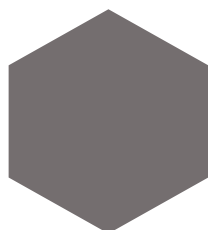

24005
Линьяно серый
20x23,1
Lignano grey

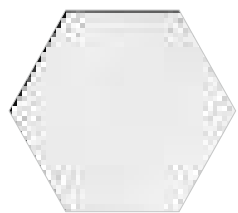

SG23000N
Бур нелли белый 20x23,1
Buranelli white

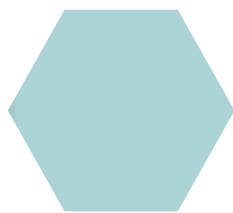

SG23027N
Линьяно бирюзовый 20x23,1
Lignano turquoise

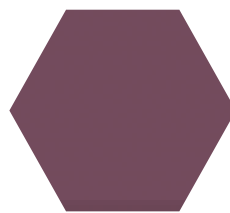

SG23025N
Линьяно бордо 20x23,1
Lignano claret

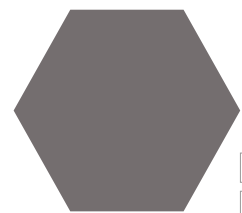

SG23026N
Линьяно серый 20x23,1
Lignano grey



☞ □ ≙ 8 мм / □ ≙ 8 мм / ☞ □ ≙ 9,5 мм

Технические характеристики, технологии производства и рекомендации по укладке и уходу приведены в разделе «Техническая информация» (стр. 367) и на www.kerama-marazzi.com.
For specifications, manufacturing techniques and recommendations on laying and care, please refer to section «Technical information» (p. 367) and www.kerama-marazzi.com.

20 x 50

50,2 x 50,2



РЕЗИДЕНЦИЯ

Residence

20 x 50 – 50,2 x 50,2



7169
Резиденция беж 20x50
Residence beige



7176
Резиденция панель 20x50
Residence panel



7171
Резиденция орнамент 20x50
Residence ornament

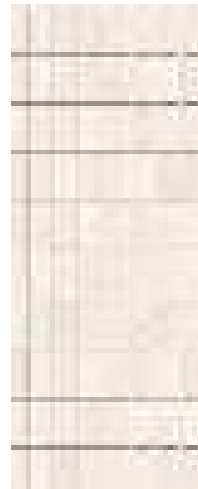

MM7175
Резиденция мозаичный 20x50
Residence mosaic



HGD/A108/7169
Резиденция 50x6,3
Residence

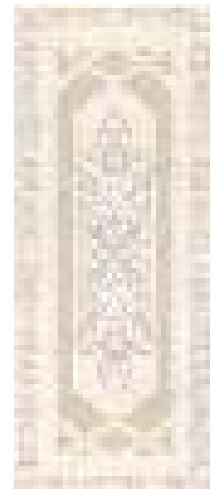

HGD/A106/7169
Резиденция 20x50
Residence



FMC005
плинтус Резиденция 20x10
plinth Residence



PLA003
Резиденция 20x2
Residence



19027/3F
Резиденция 20x9,9
Residence



OBC002
Резиденция оваль 8,5x12,5
Residence oval



HGD/A114/7169
Резиденция 20x6,3
Residence

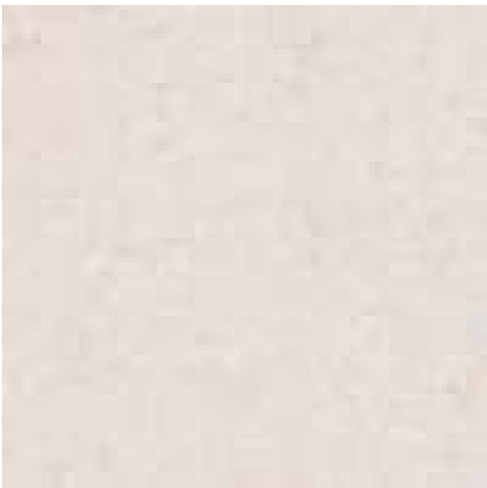

SG453900R
Резиденция беж обрезной 50,2x50,2
Residence beige rectified



AD/A329/SG4539
Резиденция 50,2x9,6
Residence



AD/A330/SG4539
Резиденция 9,6x9,6
Residence



AD/A328/SG4539
Резиденция 50,2x50,2
Residence



☞ □ 20 x 50 ± 8 мм / □ 20 x 50 ± 8 мм / ☞ □ 50,2 x 50,2 ± 9,5 мм

Технические характеристики, технологии производства и рекомендации по укладке и уходу приведены в разделе «Техническая информация» (стр. 367) и на www.kerama-marazzi.com.
For specifications, manufacturing techniques and recommendations on laying and care, please refer to section «Technical information» (p. 367) and www.kerama-marazzi.com.



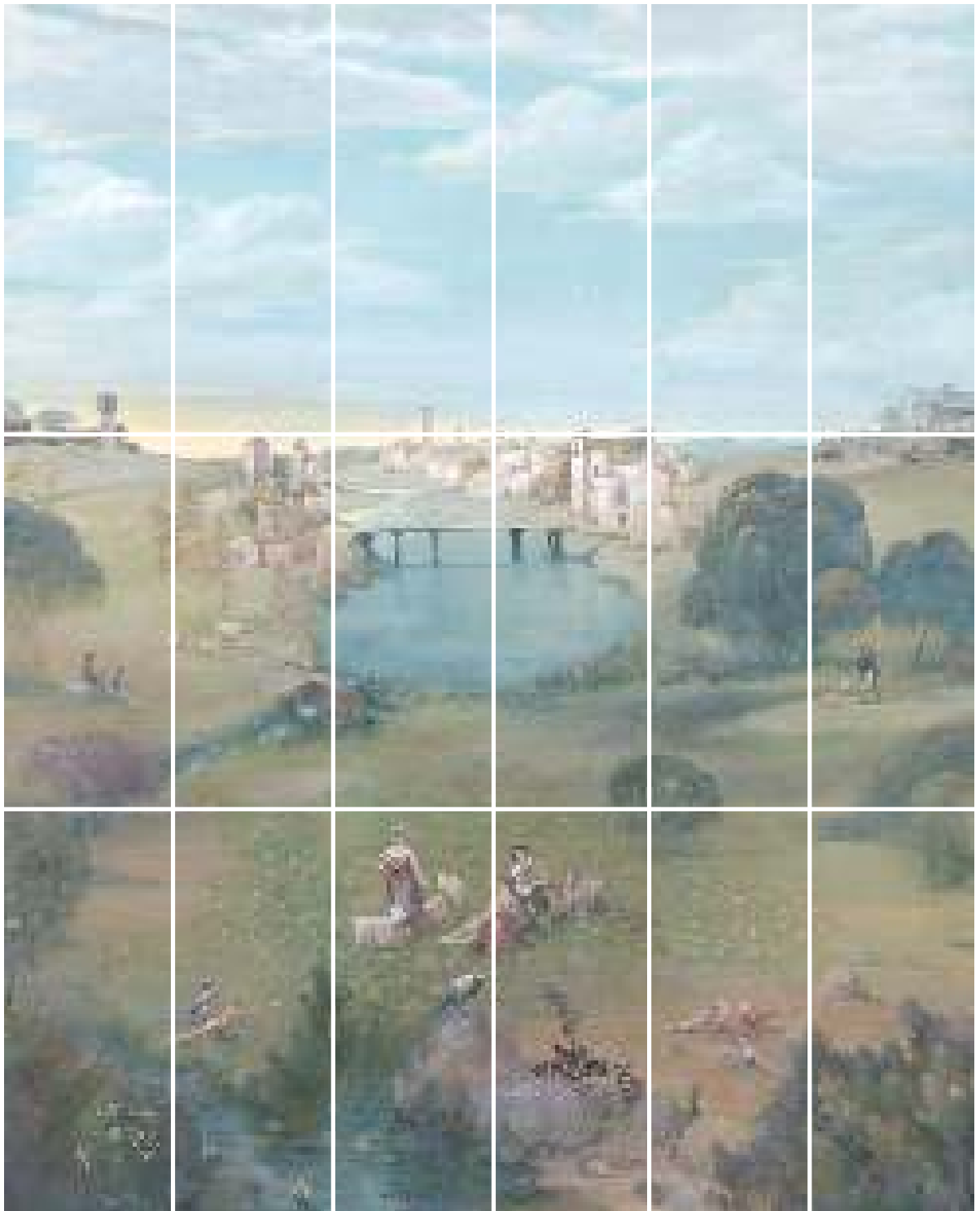

VB/A01/18x/7071
Резиденция Пейз ж, п нно из 18 ч стей 20x50 (р змер к ждой ч сти)
Residence Landscape decorative panel

☞ □ ± 6,9 мм / □ ± 9,2 мм / ☞ □ ± 8 мм

Технические характеристики, технологии производства и рекомендации по укладке и уходу приведены в разделе «Техническая информация» (стр. 367) и на www.kerama-marazzi.com.
For specifications, manufacturing techniques and recommendations on laying and care, please refer to section «Technical information» (p. 367) and www.kerama-marazzi.com.

20 x 9,9

20 x 30

30 x 30



АЛЕКСАНДРИЯ

Alexandria

20 x 30 – 20 x 9,9 – 30 x 30

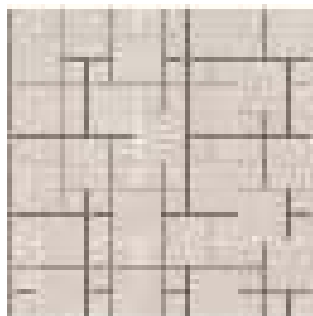

SG185/001
Алекс ндрия светлый
моз ичный
30x30
Alexandria light mosaic

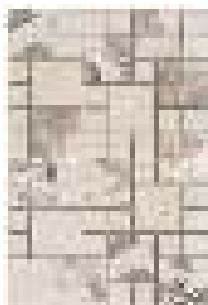

180/8265
Алекс ндрия светлый
моз ичный
20x30
Alexandria light mosaic



181/8265
Алекс ндрия
светлый моз ичный
30x4,8
Alexandria light mosaic

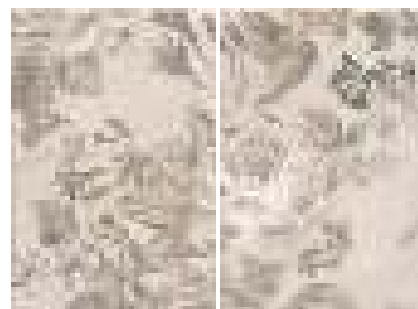

8271/4x3F
Алекс ндрия светлый, п нно из 4 ч стей
20x30 (р змер к ждой ч сти)
Alexandria light decorative panel



SG925000N
Алекс ндрия светлый
30x30
Alexandria light



4



ID66
Алекс ндрия светлый
20x30
Alexandria light



8265
Алекс ндрия светлый
20x30
Alexandria light



8267/5
Алекс ндрия
светлый 20x5,7
Alexandria light



8268/3
Алекс ндрия
светлый
30x5,7
Alexandria light



SG186/001
Алекс ндрия светлый моз ичный
30x4,8
Alexandria light mosaic



POG001
Алекс ндрия
светлый
5x5
Alexandria light

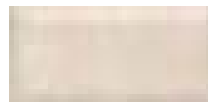

19023
Алекс ндрия светлый
гр нь
20x9,9
Alexandria light chamfer



19032/3F
Алекс ндрия светлый
20x9,9
Alexandria light



SG925000N/3
подступёнок Алекс ндрия светлый
30x9,6
riser Alexandria light



POF011
бисер беж светлый
м товый 20x1,4
beads light beige matt



POD001 бисер
прозрачный 20x0,6
beads transparent



SG925000N/GR
ступень фронт льн я
Алекс ндрия светлый 30x30
frontal step Alexandria light



SG925000N/GR/AN
ступень углов я
Алекс ндрия светлый 30x30
corner step Alexandria light

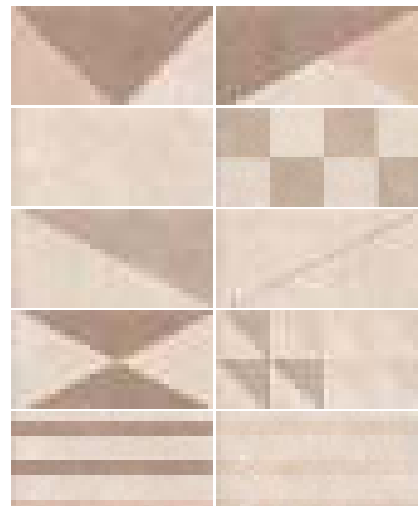

19034*
Алекс ндрия светлый микс 20x9,9
Alexandria light mix

* Для этих ртикулов возможно р зличное соотношение плиток с р зными орн мент ми (общее количество орн ментов — 10) в одной коробке.
For these articles there can be a different proportion of tiles with various patterns (the total number of patterns is 10) in the same box.

☞ □ 20 x 30 ± 6,9 мм / ▨ 20 x 9,9 ± 9,2 мм / ☞ □ 30 x 30 ± 8 мм

Технические характеристики, технологии производства и рекомендации по укладке и уходу приведены в разделе «Техническая информация» (стр. 367) и на www.kerama-marazzi.com.
For specifications, manufacturing techniques and recommendations on laying and care, please refer to section «Technical information» (p. 367) and www.kerama-marazzi.com.



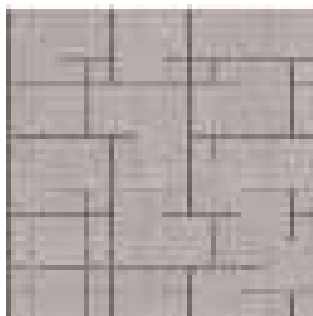

SG185/002
Алекс ндрия серый моз ичный
30x30
Alexandria grey mosaic



180/8266
Алекс ндрия серый
моз ичный
20x30
Alexandria grey mosaic



181/8266
Алекс ндрия
серый
моз ичный
30x4,8
Alexandria grey mosaic



8272/4x3F
Алекс ндрия серый, п нно из 4 ч стей 20x30
(р змер к ждой ч сти)
Alexandria grey decorative panel

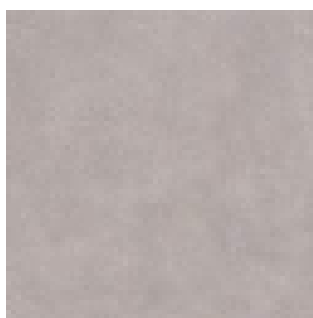

4

SG925100N
Алекс ндрия серый
30x30
Alexandria grey



ID67
Алекс ндрия серый
20x30
Alexandria grey



8266
Алекс ндрия серый
20x30
Alexandria grey



8269/5
Алекс ндрия серый
20x5,7
Alexandria grey



8270/3
Алекс ндрия
серый
30x5,7
Alexandria grey



SG186/002
Алекс ндрия серый моз ичный
30x4,8
Alexandria grey mosaic



POG002
Алекс ндрия
серый
5x5
Alexandria grey



19024
Алекс ндрия серый
гр нь
20x9,9
Alexandria grey chamfer



19033/3F
Алекс ндрия серый
20x9,9
Alexandria grey



SG925100N/3
подступёнок Алекс ндрия серый
30x9,6
riser Alexandria grey



POD001 бисер
прозрачный 20x0,6
beads transparent



POF014 бисер серый
матовый
20x1,4
beads grey matt



11 пл тин 20x1,5
platinum

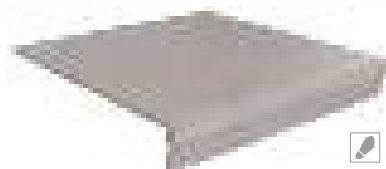

SG925100N/GR
ступень фронт льн я Алекс ндрия серый
30x30
frontal step Alexandria grey



SG925100N/GR/AN
ступень углов я
Алекс ндрия серый 30x30
corner step Alexandria grey

☞ □ 20 x 30 ≅ 6,9 мм / 29,8 x 29,8 ≅ 3,5 мм /

☞ □ 20 x 30 ≅ 8,6 / 20 x 9,9 ≅ 9,2 мм / ☞ □ 30 x 30 ≅ 8 мм

Технические характеристики, технологии производства и рекомендации по укладке и уходу приведены в разделе «Техническая информация» (стр. 367) и на www.kerama-marazzi.com.

For specifications, manufacturing techniques and recommendations on laying and care, please refer to section «Technical information» (p. 367) and www.kerama-marazzi.com.

20 x 9,9

20 x 30

29,8 x 29,8

30 x 30



ЗОЛОТОЙ ПЛЯЖ

Golden Beach

20 x 30 – 20 x 9,9 – 29,8 x 29,8 – 30 x 30

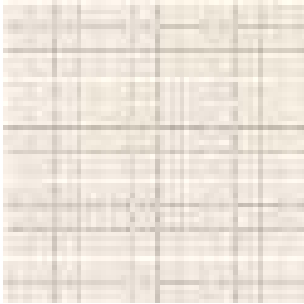

20097
Золотой пляж светлый 29,8x29,8
Golden beach light

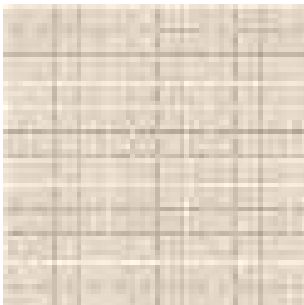

20098
Золотой пляж беж светлый 29,8x29,8
Golden beach light beige

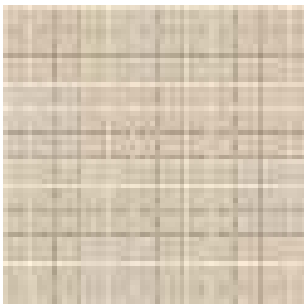

20099
Золотой пляж беж 29,8x29,8
Golden beach beige

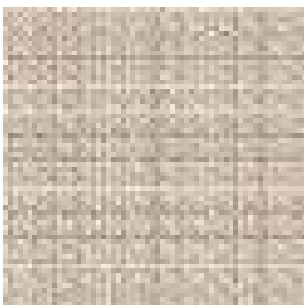

20100
Золотой пляж 29,8x29,8
Golden beach



NT/A190/8x/8262
Золотой пляж Venezia, панель из 8 частей 20x30 (размер каждой части)
Golden beach Venezia decorative panel



STG/A565/8262
Золотой пляж Парк 20x30
Golden beach Park

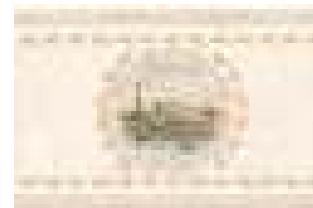

STG/A566/8262
Золотой пляж Колонны 20x30
Golden beach Columns



STG/A567/8262
Золотой пляж Площадь 20x30
Golden beach Square



STG/A572/8262
Золотой пляж Орнамент 20x30
Golden beach Ornament



NT/A237/19028
Золотой пляж
Мини-тюрьма 20x9,9
Golden beach Miniature



NT/A238/19028
Золотой пляж
Мини-тюрьма 20x9,9
Golden beach Miniature

Технические характеристики, технологии производства и рекомендации по укладке и уходу приведены в разделе «Техническая информация» (стр. 367) и на www.kerama-marazzi.com.
 For specifications, manufacturing techniques and recommendations on laying and care, please refer to section «Technical information» (p. 367) and www.kerama-marazzi.com.



4

SG922300N/GR

ступень фронт льн я
 Золотой пляж беж светлый
 30x30
 frontal step Golden beach light beige



AD/A290/SG9223

Золотой пляж беж светлый 30x4,9
 Golden beach light beige



AD/A291/SG9223

Золотой пляж беж светлый
 4,9x4,9
 Golden beach light beige



4

SG922300N

Золотой пляж беж светлый 30x30
 Golden beach light beige



4

SG922300N/GR/AN

ступень углов я
 Золотой пляж беж светлый 30x30
 corner step Golden beach light beige



AD/A337/SG9223

подступёнок Золотой пляж беж свет-
 лый 30x9,6
 riser Golden beach light beige



SG922300N/3

подступёнок Золотой пляж
 беж светлый 30x9,6
 riser Golden beach light beige



4

SG922400N/GR

ступень фронт льн я
 Золотой пляж беж тёмный
 30x30
 frontal step Golden beach dark beige



AD/B290/SG9224

Золотой пляж беж тёмный 30x4,9
 Golden beach dark beige



AD/B291/SG9224

Золотой пляж беж тёмный
 4,9x4,9
 Golden beach dark beige



4

SG922400N

Золотой пляж беж тёмный 30x30
 Golden beach dark beige



4

SG922400N/GR/AN

ступень углов я
 Золотой пляж беж тёмный
 30x30
 corner step Golden beach dark beige



AD/B337/SG9224

подступёнок Золотой пляж
 беж тёмный 30x9,6
 riser Golden beach dark beige



SG922400N/3

подступёнок Золотой пляж
 беж тёмный 30x9,6
 riser Golden beach dark beige

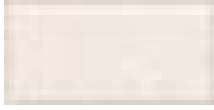

19019
Золотой пляж беж
светлый гр нь 20x9,9
Golden beach light beige
chamfer



19021/3F
Золотой пляж беж
светлый 20x9,9
Golden beach light beige



BLB020
6 гет Золотой пляж
беж светлый 5x20
framing Golden beach light beige

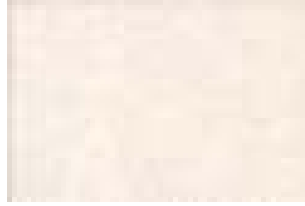

8262
Золотой пляж беж светлый 20x30
Golden beach light beige



8264
Золотой пляж беж светлый
структур 20x30
Golden beach light beige structure



PFD001
Золотой пляж беж светлый 30x2
Golden beach light beige



ALD/A33/8262
Золотой пляж
беж светлый
20x5,7
Golden beach
light beige



ALD/A29/8262
Золотой пляж беж светлый 20x30
Golden beach light beige



MM8262
Золотой пляж беж светлый
моз ичный 20x30
Golden beach light beige mosaic



ALD/A34/8262
Золотой пляж беж светлый
30x5,7
Golden beach light beige



19020
Золотой пляж беж
тёмный гр нь 20x9,9
Golden beach dark beige
chamfer



19022/3F
Золотой пляж беж
тёмный 20x9,9
Golden beach dark beige



BLB021
6 гет Золотой пляж
беж тёмный 5x20
framing Golden beach dark
beige

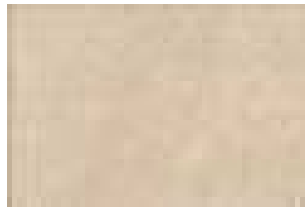

8263
Золотой пляж беж тёмный 20x30
Golden beach dark beige

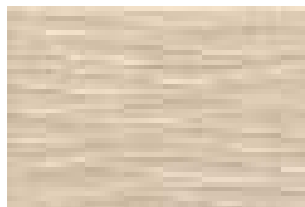

8274
Золотой пляж беж тёмный
структур 20x30
Golden beach dark beige structure



PFD002
Золотой пляж беж тёмный 30x2
Golden beach dark beige



ALD/B33/8263
Золотой пляж
беж тёмный
20x5,7
Golden beach
dark beige



ALD/B29/8263
Золотой пляж беж тёмный 20x30
Golden beach dark beige

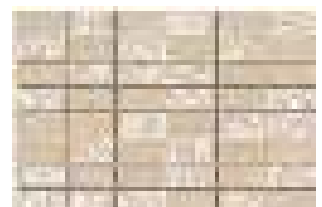

MM8263
Золотой пляж беж тёмный
моз ичный 20x30
Golden beach dark beige mosaic



ALD/B34/8263
Золотой пляж беж тёмный
30x5,7
Golden beach dark beige

☞ ☼ ≙ 6,9 мм / ☼ ≙ 9,2 мм / ☞ ☼ ≙ 8 мм

Технические характеристики, технологии производства и рекомендации по укладке и уходу приведены в разделе «Техническая информация» (стр. 367) и на www.kerama-marazzi.com.
For specifications, manufacturing techniques and recommendations on laying and care, please refer to section «Technical information» (p. 367) and www.kerama-marazzi.com.

20 x 9,9

20 x 30

30 x 30



ЛЕТНИЙ САД

Summer Garden

20 x 30 – 20 x 9,9 – 40,2 x 40,2



HGD/B56/4x/8260

Летний сад беж, панель из 4 ч. стей 20x30 (размер каждой части)
Summer Garden beige panel



AD/B287/8260

Летний сад беж 20x5,7
Summer Garden beige



POD015 бисер золото
20x0,6
beads gold



8260

Летний сад беж
20x30
Summer Garden beige

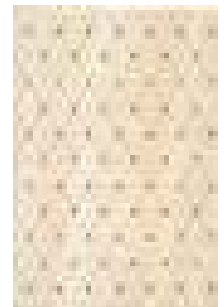

AD/B313/8260

Летний сад беж
20x30
Summer Garden beige

AD/B288/8260

Летний сад беж 30x5,7
Summer Garden beige



19017/3F

Летний сад беж
20x9,9
Summer Garden beige



19014

Летний сад беж грань
20x9,9
Summer Garden beige
chamfer

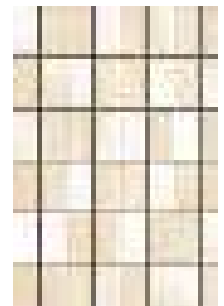

MM8278

Летний сад беж
мозаичный 20x30
Summer Garden beige
mosaic



VLB018

бег Летний сад беж
20x5
framing Summer Garden
beige



SG153500N

Летний сад беж 40,2x40,2
Summer Garden beige



4

 20 x 30 \pm 6,9 мм /
  20 x 9,9 \pm 9,2 мм /
 
 40,2 x 40,2 \pm 8 мм

Технические характеристики, технологии производства и рекомендации по укладке и уходу приведены в разделе «Техническая информация» (стр. 367) и на www.kerama-marazzi.com.
 For specifications, manufacturing techniques and recommendations on laying and care, please refer to section «Technical information» (p. 367) and www.kerama-marazzi.com.

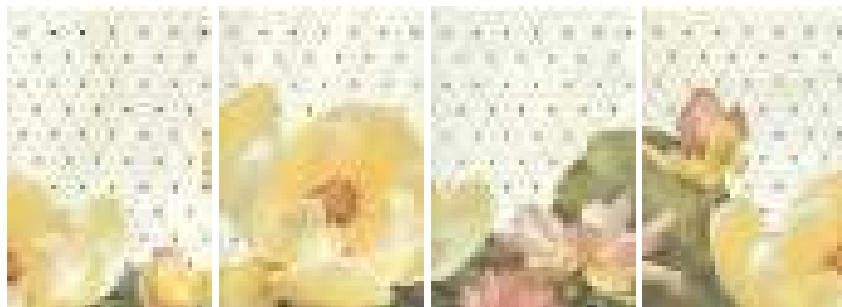

HGD/C56/4x/8261

Летний с д фист шковый, п нно из 4 ч стей 20x30 (р змер к ждой ч сти)
 Summer Garden pistachio panel



19015
 Летний с д
 фист шковый гр нь
 20x9,9
 Summer Garden pistachio
 chamfer



19018/3F
 Летний с д
 фист шковый 20x9,9
 Summer Garden pistachio

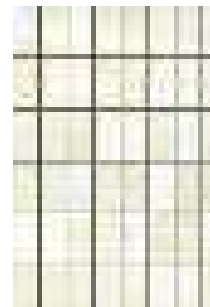

MM8279
 Летний с д
 фист шковый
 моз ичный 20x30
 Summer Garden pistachio
 mosaic

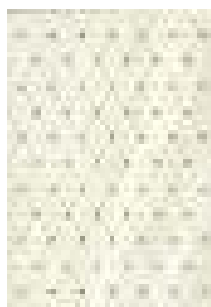

AD/C313/8261
 Летний с д
 фист шковый 20x30
 Summer Garden pistachio



AD/C288/8261
 Летний с д
 фист шковый 30x5,7
 Summer Garden pistachio



AD/C287/8261
 Летний с д
 фист шковый 20x5,7
 Summer Garden pistachio



8261
 Летний с д
 фист шковый 20x30
 Summer Garden pistachio



BLB019
 б гет Летний с д
 фист шковый 20x5
 framing Summer Garden
 pistachio



11 пл тин 20x1,5
 platinum

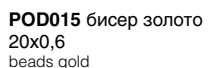

POD015 бисер золото
 20x0,6
 beads gold

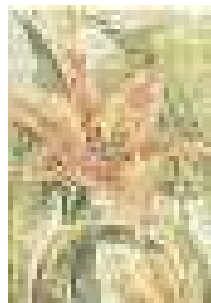

HGD/A143/880L
 Летний с д Лилии
 л пп тиров нный
 20x30
 Summer Garden lily lappato



HGD/A144/880L
 Летний с д Лилии
 л пп тиров нный
 20x30
 Summer Garden lily lappato



HGD/A145/880L
 Летний с д Лилии
 л пп тиров нный
 20x30
 Summer Garden lily lappato

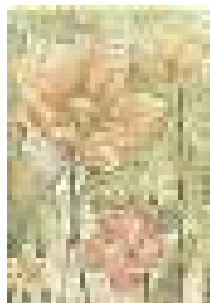

HGD/A146/880L
 Летний с д Лилии
 л пп тиров нный
 20x30
 Summer Garden lily lappato



HGD/A148/880L
 Летний с д Лилии
 л пп тиров нный
 30x5,7
 Summer Garden lily lappato



HGD/A147/880L
 Летний с д Лилии
 л пп тиров нный
 20x5,7
 Summer Garden lily lappato



SG153600N
 Летний с д фист шковый 40,2x40,2
 Summer Garden pistachio



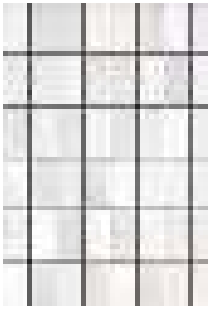

MM8277
Летний с д светлый
мозичный 20x30
Summer Garden light
mosaic



POD001 бисер
прозрачный 20x0,6
beads transparent



POD002 бисер
прозрачный люстр
20x0,6
beads transparent luster



POD005 бисер жёлтый
20x0,6
beads yellow



POD009 бисер мятный
20x0,6
Beads mint



POD015 бисер золото
20x0,6
beads gold



POD003 бисер прозрачный
цветной 20x0,6
Beads transparent color



PLA002 золото 20x2
gold



210 золото 20x1,5
gold



19013
Летний с д светлый
границы 20x9,9
Summer Garden light
chamfer



19016/3F
Летний с д светлый
20x9,9
Summer Garden light



BLB017
бегот Летний с д
светлый 20x5
framing Summer Garden
light



HGD/A56/4x/8259
Летний с д светлый, панель из 4 частей 20x30 (размер каждой части)
Summer Garden light panel



8259
Летний с д светлый
20x30
Summer Garden light



AD/A288/8259
Летний с д светлый
30x5,7
Summer Garden light



AD/A287/8259
Летний с д светлый
20x5,7
Summer Garden light

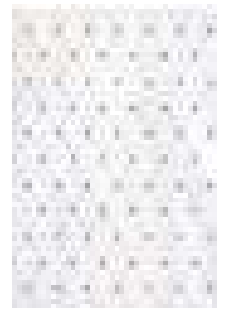

AD/A313/8259
Летний с д светлый
20x30
Summer Garden light



SG153400N
Летний с д светлый 40,2x40,2
Summer Garden light



☞ □ ± 6,9 мм / ☞ □ ± 7 мм

Технические характеристики, технологии производства и рекомендации по укладке и уходу приведены в разделе «Техническая информация» (стр. 367) и на www.kerama-marazzi.com.
For specifications, manufacturing techniques and recommendations on laying and care, please refer to section «Technical information» (p. 367) and www.kerama-marazzi.com.

20 x 9,9

20 x 23,1



БУРАНЕЛЛИ

Buranelli

20 x 9,9 – 20 x 23,1

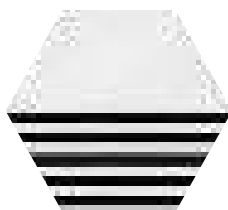

NT/B199/24001
Бур нелли
20x23,1
Buranelli

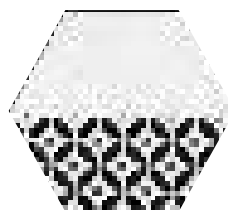

NT/B208/24001
Бур нелли
20x23,1
Buranelli

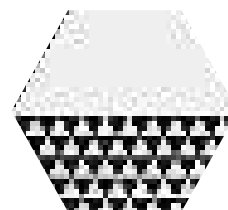

NT/B218/24001
Бур нелли
20x23,1
Buranelli

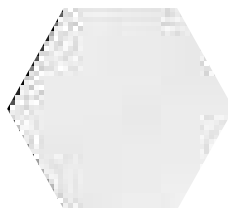

24001
Бур нелли белый
20x23,1
Buranelli white

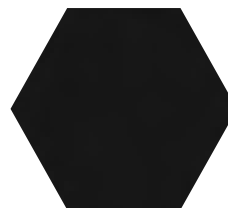

24002
Бур нелли чёрный
20x23,1
Buranelli black

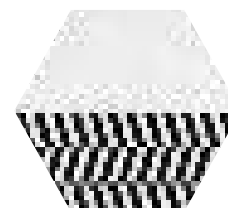

NT/B207/24001
Бур нелли
20x23,1
Buranelli



19028
К рн в л в Венеции
белый гр нь 20x9,9
Carnevale di Venezia
white chamfer

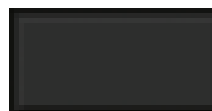

19029
К рн в л в Венеции
чёрный гр нь 20x9,9
Carnevale di Venezia
black chamfer



19030/3F
К рн в л в Венеции
белый 20x9,9
Carnevale di Venezia white

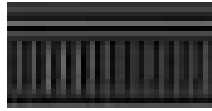

19031/3F
К рн в л в Венеции
чёрный 20x9,9
Carnevale di Venezia black

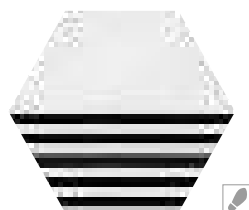

NT/A199/SG2300
Бур нелли
20x23,1
Buranelli

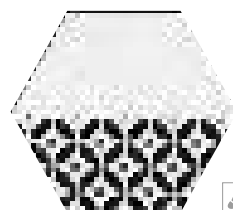

NT/A208/SG2300
Бур нелли
20x23,1
Buranelli

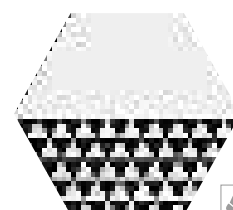

NT/A218/SG2300
Бур нелли
20x23,1
Buranelli

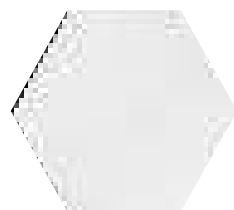

SG23000N
Бур нелли белый
20x23,1
Buranelli white

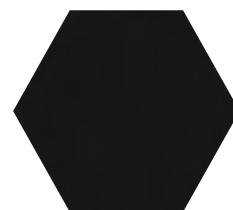

SG23001N
Бур нелли чёрный
20x23,1
Buranelli black



NT/A207/SG2300
Бур нелли
20x23,1
Buranelli

☞ □ ≙ 6,9 мм / ☞ □ ≙ 8 мм

Технические характеристики, технологии производства и рекомендации по укладке и уходу приведены в разделе «Техническая информация» (стр. 367) и на www.kerama-marazzi.com.
For specifications, manufacturing techniques and recommendations on laying and care, please refer to section «Technical information» (p. 367) and www.kerama-marazzi.com.

20 x 20

40,2 x 40,2



МАРЧИАНА

Marciana

20 x 20 – 40,2 x 40,2



5267*

М рчи н микс беж 20x20
Marciana mix beige



AD/B293/5265

М рчи н золото
20x3,6
Marciana gold

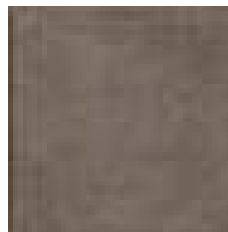

5265

М рчи н коричневый
20x20
Marciana brown



5264

М рчи н беж 20x20
Marciana beige



POD015 бисер золото
20x0,6
beads gold



PLA002 золото 20x2
gold

* Для этих ртикулов возможно р зличное соотношение плиток с р зными орн мент ми (общее количество орн ментов — 9) в одной коробке.

For these articles there can be a different proportion of tiles with various patterns (the total number of patterns is 9) in the same box.

  20 x 20 \pm 6,9 мм /   40,2 x 40,2 \pm 8 мм

Технические характеристики, технологии производства и рекомендации по укладке и уходу приведены в разделе «Техническая информация» (стр. 367) и на www.kerama-marazzi.com.
For specifications, manufacturing techniques and recommendations on laying and care, please refer to section «Technical information» (p. 367) and www.kerama-marazzi.com.

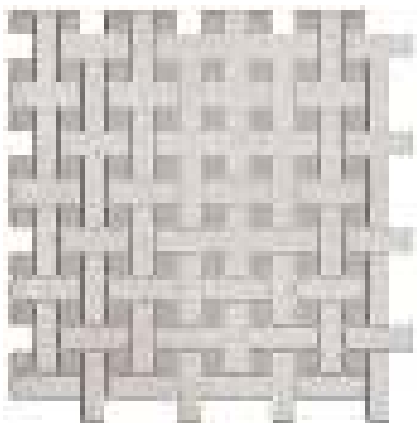

SG183/003

М рчи н моз ичный беж 42,7x42,7
Marciana mosaic beige



SG154000N

М рчи н беж 40,2x40,2
Marciana beige

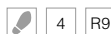

4

R9

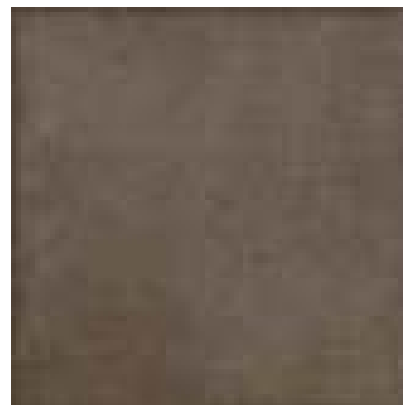

SG154100N

М рчи н коричневый
40,2x40,2
Marciana brown



3

R9

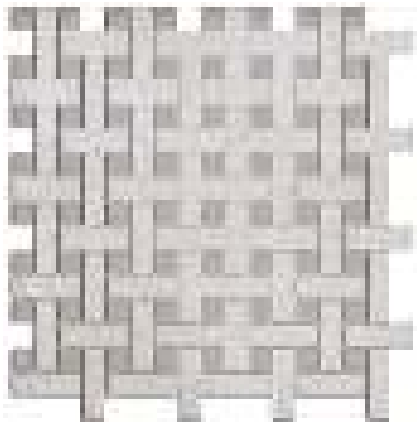

SG183/004

М рчи н моз ичный серый 42,7x42,7
Marciana mosaic grey

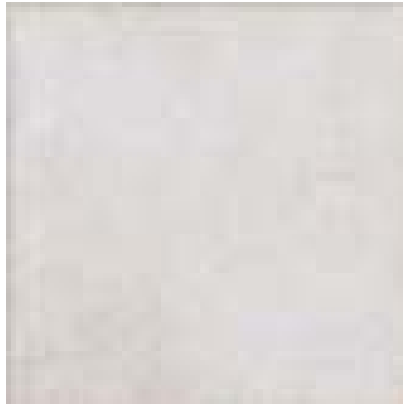

SG153700N

М рчи н светлый 40,2x40,2
Marciana light

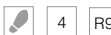

4

R9



SG153800N

М рчи н серый 40,2x40,2
Marciana grey



4

R9

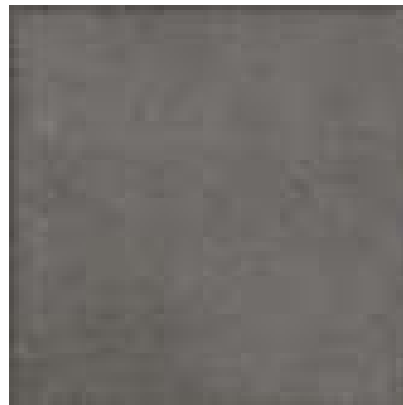

SG153900N

М рчи н серый тёмный
40,2x40,2
Marciana dark grey



3

R9



5262
М рчи н серый 20x20
Marciana grey

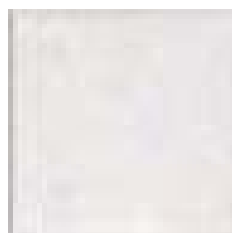

5261
М рчи н светлый 20x20
Marciana light



5263
М рчи н серый тёмный
20x20
Marciana dark grey



AD/A293/5263
М рчи н серебро 20x3,6
Marciana silver



PLA001пл тин 20x2
platinum



POD016 бисер пл тин 20x0,6
beads platinum



5266*
М рчи н микс серый 20x20
Marciana mix grey



STG/A536/5261
М рчи н SpB
20x20
Marciana SpB



STG/A593/5261
М рчи н SpB
20x20
Marciana SpB



STG/A539/5261
М рчи н Venezia
20x20
Marciana Venezia

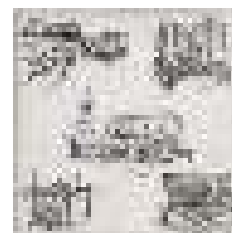

STG/A594/5261
М рчи н Venezia
20x20
Marciana Venezia

* Для этих артикулов возможно различное соотношение плиток с разными орнаментами (общее количество орнаментов — 9) в одной коробке.
For these articles there can be a different proportion of tiles with various patterns (the total number of patterns is 9) in the same box.

☞ □ ≙ 8 мм / ☞ □ ≙ 8 мм

Технические характеристики, технологии производства и рекомендации по укладке и уходу приведены в разделе «Техническая информация» (стр. 367) и на www.kerama-marazzi.com.
For specifications, manufacturing techniques and recommendations on laying and care, please refer to section «Technical information» (p. 367) and www.kerama-marazzi.com.

40,2 x 40,2

15 x 40



САФЬЯН

Saffian

15 x 40 – 40,2 x 40,2



STG/A575/15061
С фьян П нор м SpB 15x40
Saffian Panorama SpB



STG/A576/15061
С фьян П нор м SpB 15x40
Saffian Panorama SpB



AR146/15054
С фьян Цветы 15x40
Saffian Flowers



STG/A577/15061
С фьян П нор м Venezia 15x40
Saffian Panorama Venezia



STG/A578/15061
С фьян П нор м Venezia 15x40
Saffian Panorama Venezia



AD/A195/15054
С фьян Цветы 40x3
Saffian Flowers



STG/A579/15061
С фьян 40x3
Saffian



POF011
бисер беж светлый м товый
20x1,4
beads light beige matt



POF012
бисер беж м товый 20x1,4
beads beige matt

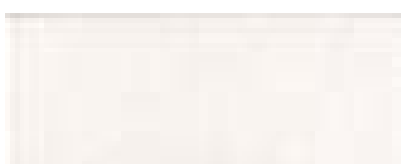

15061
С фьян беж светлый 15x40
Saffian light beige

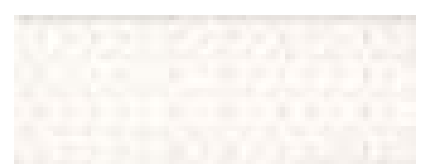

AR112/15054
С фьян 15x40
Saffian



SG152900N
С фьян беж светлый 40,2x40,2
Saffian light beige

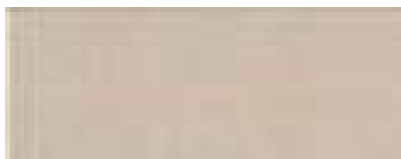

15055
С фьян беж 15x40
Saffian beige

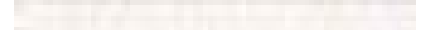

AD/A247/15054
С фьян 40x3
Saffian



POD001 бисер прозр чный
20x0,6
beads transparent



POD002 бисер прозр чный
люстр 20x0,6
beads transparent luster



SG153000N
С фьян беж 40,2x40,2
Saffian beige

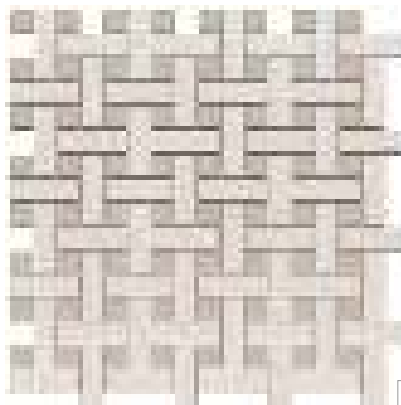

SG183/001
С фьян моз ичный 42,7x42,7
Saffian mosaic

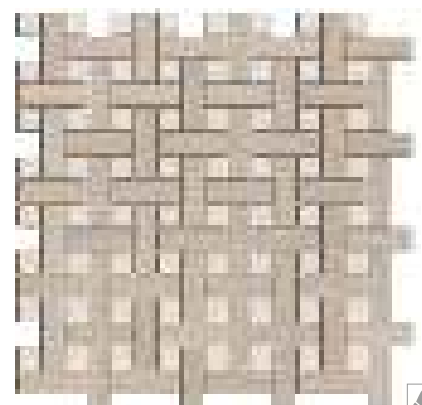

SG183/002
С фьян моз ичный 42,7x42,7
Saffian mosaic

☞ □ ≙ 6,9 мм / ☞ □ 20 x 23,1 ≙ 7 мм / 30 x 30 ≙ 8 мм

Технические характеристики, технологии производства и рекомендации по укладке и уходу приведены в разделе «Техническая информация» (стр. 367) и на www.kerama-marazzi.com.
For specifications, manufacturing techniques and recommendations on laying and care, please refer to section «Technical information» (p. 367) and www.kerama-marazzi.com.

7,4 x 15

15 x 15

15 x 15

20 x 23,1

30 x 30



ВИЧЕНЦА

Vicenza

7,4 x 15 – 15 x 15 – 20 x 23,1 – 30 x 30



HGD/A99/9x/17000

Виченц , п нно из 9 ч стей 15x15 (р змер к ждой ч сти)
Vicenza decorative panel



HGD/B99/9x/17000

Виченц золото, п нно из 9 ч стей 15x15 (р змер к ждой ч сти)
Vicenza decorative panel

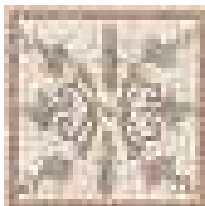

HGD/A98/17000

Виченц
15x15
Vicenza

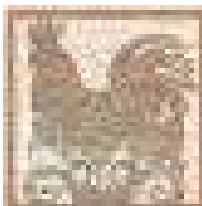

HGD/A136/17000

Виченц Петух
15x15
Vicenza Cock



HGD/A100/17000

Виченц
15x7,2
Vicenza



AD/A312/5246

Виченц
4,9x4,9
Vicenza



HGD/B100/17000

Виченц золото
15x7,2
Vicenza gold



AD/B312/5246

Виченц золото
4,9x4,9
Vicenza gold



HGD/A139/17000

Виченц Лев
15x15
Vicenza Lion



HGD/A140/17000

Виченц Ложк
15x15
Vicenza Spoon



ALD/A22/17000

Виченц Ч йник
15x15
Vicenza Teapot



ALD/A24/17000

Виченц Весы
15x15
Vicenza Scales



ALD/A25/17000

Виченц Ч шки
15x15
Vicenza Cups



ALD/A26/17000

Виченц Ч шк
15x15
Vicenza Cup



HGD/A141/17000

Виченц Вилк
15x15
Vicenza Fork



HGD/A142/17000

Виченц Нож
15x15
Vicenza Knife



VB/A04/4x/17000

Виченц , п нно из 4 ч стей 15x15
(р змер к ждой ч сти)
Vicenza decorative panel

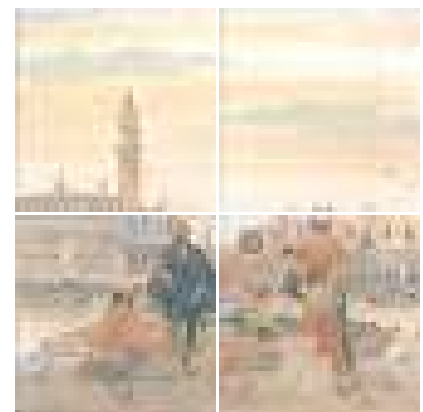

VB/A06/4x/17000

Виченц , п нно из 4 ч стей 15x15
(р змер к ждой ч сти)
Vicenza decorative panel

Технические характеристики, технологии производства и рекомендации по укладке и уходу приведены в разделе «Техническая информация» (стр. 367) и на www.kerama-marazzi.com.
 For specifications, manufacturing techniques and recommendations on laying and care, please refer to section «Technical information» (p. 367) and www.kerama-marazzi.com.

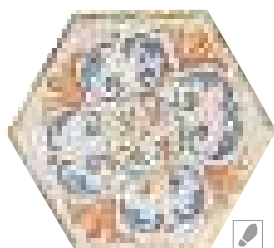

HGD/A156/SG2300
 Виченц М йолик 20x23,1
 Vicenza Majolica

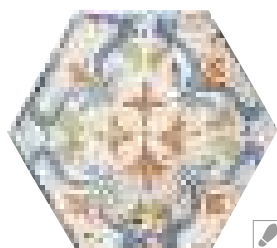

HGD/A157/SG2300
 Виченц М йолик 20x23,1
 Vicenza Majolica

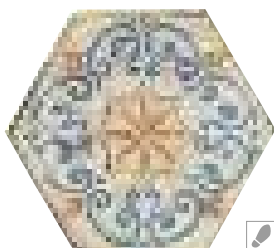

HGD/A158/SG2300
 Виченц М йолик 20x23,1
 Vicenza Majolica

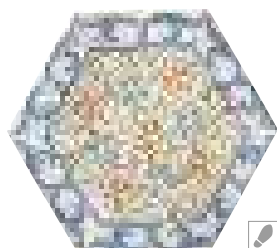

HGD/A159/SG2300
 Виченц М йолик 20x23,1
 Vicenza Majolica



HGD/A160/SG2300
 Виченц М йолик 20x23,1
 Vicenza Majolica

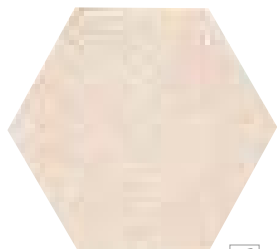

SG23002N
 Виченц беж
 20x23,1
 Vicenza beige

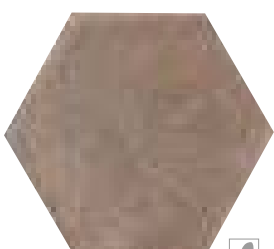

SG23003N
 Виченц
 коричневый
 20x23,1
 Vicenza brown

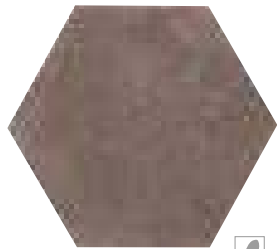

SG23004N
 Виченц
 коричневый
 тёмный 20x23,1
 Vicenza dark brown



HGD/A192/SG9258
 Виченц М йолик 30x4,9
 Vicenza Majolica



HGD/A191/SG9258*
 Виченц М йолик
 4,9x4,9
 Vicenza Majolica



SG925800N
 Виченц беж 30x30
 Vicenza beige

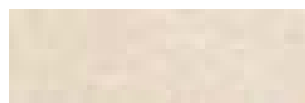

SG925800N/3
 подступёнок
 Виченц беж 30x9,6
 riser Vicenza beige

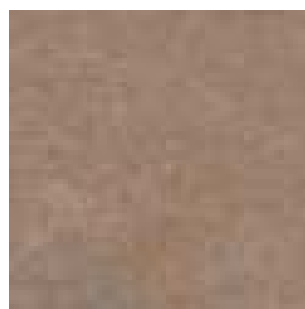

SG925900N
 Виченц коричневый 30x30
 Vicenza brown



SG925900N/3
 подступёнок Виченц
 коричневый 30x9,6
 riser Vicenza brown



SG926000N
 Виченц коричневый тёмный
 30x30
 Vicenza dark brown



SG926000N/3
 подступёнок Виченц
 коричневый тёмный 30x9,6
 riser Vicenza dark brown



SG925800N/GR/AN
 ступень углов я
 Виченц беж 30x30
 corner step Vicenza beige



SG925800N/GR
 ступень фронт льн я
 Виченц беж 30x30
 frontal step Vicenza beige



SG925900N/GR/AN
 ступень углов я
 Виченц коричневый 30x30
 corner step Vicenza brown



SG925900N/GR
 ступень фронт льн я
 Виченц коричневый 30x30
 frontal step Vicenza brown



SG926000N/GR/AN
 ступень углов я Виченц
 коричневый тёмный 30x30
 corner step Vicenza dark brown



SG926000N/GR
 ступень фронт льн я
 Виченц
 коричневый тёмный 30x30
 frontal step Vicenza dark brown

* Для этих артикулов возможно различное соотношение плиток с разными орнаментами (общее количество орнаментов — 8) в одной коробке.
 For these articles there can be a different proportion of tiles with various patterns (the total number of patterns is 8) in the same box.

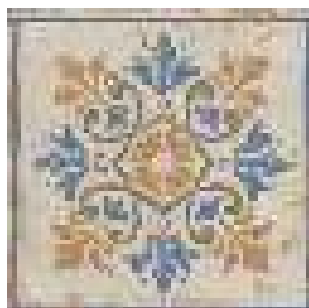

HGD/A180/SG9258
Виченц М йолик 30x30
Vicenza Majolica



HGD/A155/SG9258
подступёнок Виченц
М йолик 30x9,6
riser Vicenza Majolica

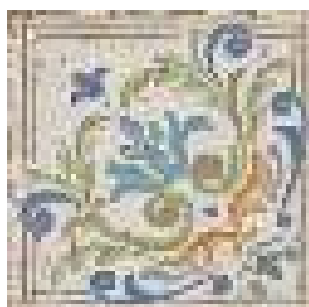

HGD/A179/SG9258
Виченц М йолик 30x30
Vicenza Majolica



HGD/A203/SG9258
подступёнок Виченц
М йолик 30x9,6
riser Vicenza Majolica

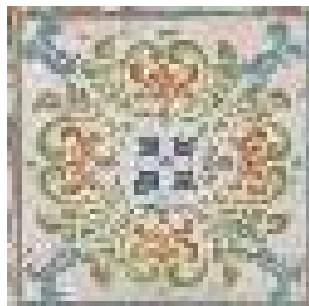

HGD/A178/SG9258
Виченц М йолик 30x30
Vicenza Majolica



HGD/A154/SG9258
подступёнок Виченц
М йолик 30x9,6
riser Vicenza Majolica



HGD/A181/5246*
Виченц
М йолик
4,9x4,9
Vicenza Majolica



HGD/A149/17000
Виченц М йолик
15x15
Vicenza Majolica

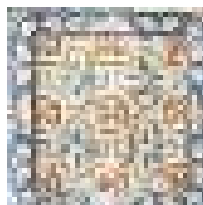

HGD/A190/17000
Виченц М йолик
15x15
Vicenza Majolica



HGD/A150/17000
Виченц М йолик
15x15
Vicenza Majolica



HGD/A152/17000
Виченц М йолик
15x15
Vicenza Majolica

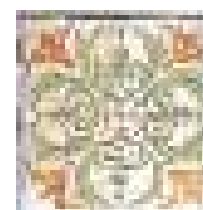

HGD/A151/17000
Виченц М йолик
15x15
Vicenza Majolica



HGD/A153/17000
Виченц
М йолик 15x7,2
Vicenza Majolica



5270/9
Виченц
беж 4,9x4,9
Vicenza beige



17015
Виченц беж
15x15
Vicenza beige



16021
Виченц беж
7,4x15
Vicenza beige



18015
Виченц беж
15x15 esg
Vicenza beige



BLD015
б гет Виченц беж
15x3
Vicenza beige



5271/9
Виченц
коричневый
4,9x4,9
Vicenza brown



17016
Виченц коричневый
15x15
Vicenza brown

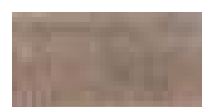

16022
Виченц коричневый
7,4x15
Vicenza brown

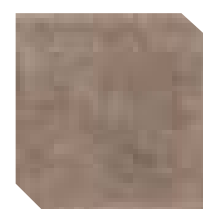

18016
Виченц коричневый
15x15 esg
Vicenza brown



BLD016
б гет Виченц
коричневый 15x3
framing Vicenza brown



5272/9
Виченц
коричневый
тёмный
4,9x4,9
Vicenza dark
brown

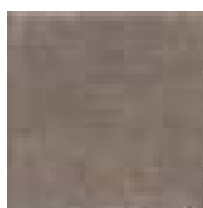

17017
Виченц коричневый
тёмный 15x15
Vicenza dark brown



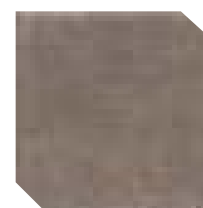

16023
Виченц коричневый
тёмный 7,4x15
Vicenza dark brown



18017
Виченц коричневый
тёмный 15x15 esg
Vicenza dark brown



BLD017
б гет Виченц
коричневый тёмный 15x3
framing Vicenza dark brown

  $\approx 6,9 \text{ мм}$

Технические характеристики, технологии производства и рекомендации по укладке и уходу приведены в разделе «Техническая информация» (стр. 367) и на www.kerama-marazzi.com.
For specifications, manufacturing techniques and recommendations on laying and care, please refer to section «Technical information» (p. 367) and www.kerama-marazzi.com.

7,4 x 15



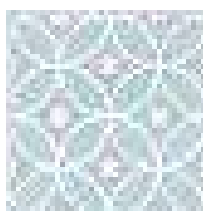

NT/B181/17000
Мур но
15x15
Murano

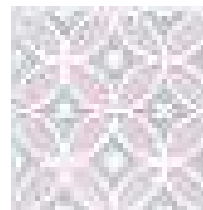

NT/A181/17000
Мур но
15x15
Murano

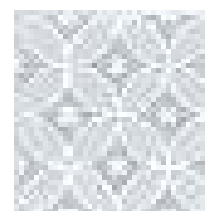

NT/C181/17000
Мур но
15x15
Murano



16028
Мур но белый
7,4x15
Murano white



16030
Мур но голубой
7,4x15
Murano light blue



16031
Мур но розовый
7,4x15
Murano pink



16029
Мур но серый
7,4x15
Murano grey



BLD021
6 гет Мур но белый
15x3
framing Murano white



BLD019
6 гет Мур но
голубой
15x3
framing Murano light
blue



BLD018
6 гет Мур но
розовый
15x3
framing Murano pink



BLD020
6 гет Мур но серый
15x3
framing Murano grey



POD001 бисер прозр чный
20x0,6
beads transparent



POD002 бисер прозр чный
люстр 20x0,6
beads transparent luster

☞ □ ± 9 мм

Технические характеристики, технологии производства и рекомендации по укладке и уходу приведены в разделе «Техническая информация» (стр. 367) и на www.kerama-marazzi.com.
For specifications, manufacturing techniques and recommendations on laying and care, please refer to section «Technical information» (p. 367) and www.kerama-marazzi.com.

8,5 x 28,5



КАМПЬЕЛЛО

Campiello

8,5 x 28,5

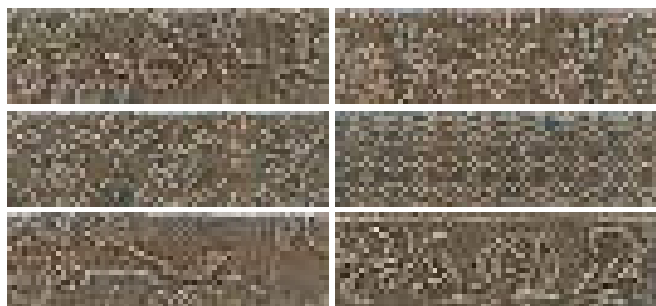

AD/C333/6x/2926

К мпелло серый, п нно из 6 ч стей 8,5x28,5

(р змер к ждой ч сти)

Campiello grey panel

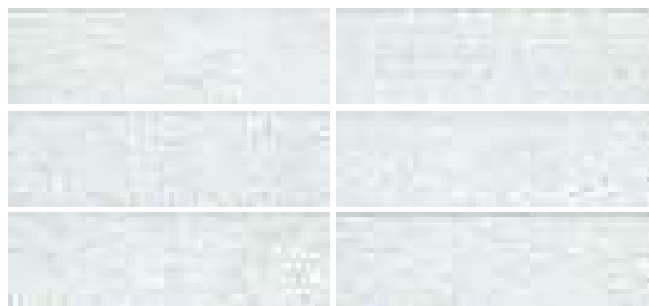

AD/A333/6x/2926

К мпелло белый, п нно из 6 ч стей 8,5x28,5

(р змер к ждой ч сти)

Campiello white panel

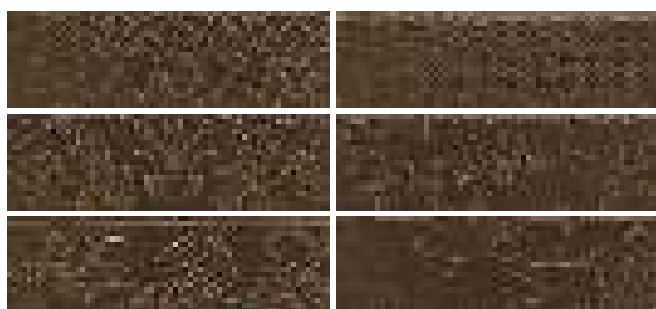

AD/D333/6x/2926

К мпелло

коричневый, п нно из 6 ч стей 8,5x28,5 (р змер к ждой ч сти)

Campiello brown panel

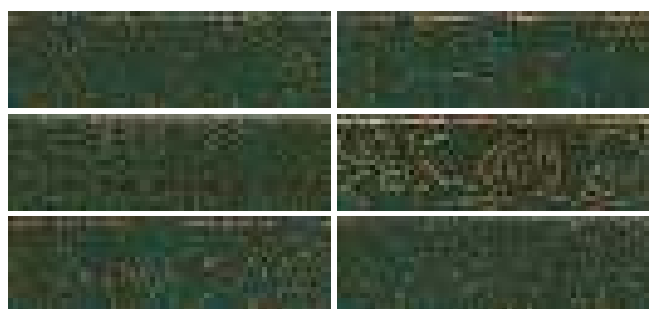

AD/E333/6x/2926

К мпелло зелёный п нно из 6 ч стей 8,5x28,5

(р змер к ждой ч сти)

Campiello green panel



2926

К мпелло белый 8,5x28,5

Campiello white



2927

К мпелло серый светлый 8,5x28,5

Campiello light grey

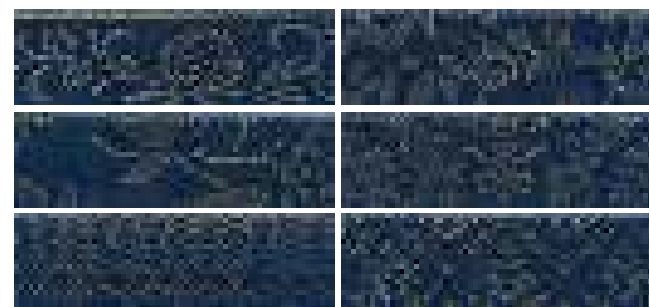

AD/B333/6x/2926

К мпелло синий, п нно из 6 ч стей 8,5x28,5

(р змер к ждой ч сти)

Campiello dark blue panel



2918* / 2928

К мпелло беж 8,5x28,5

Campiello beige



2920* / 2929

К мпелло серый 8,5x28,5

Campiello grey

* Д нные ртикулы производятся по технологии ГРЕС и имеют толщину 7 мм.

These articles are produced using the GRES technology and have a thickness of 7 mm.

Технические характеристики, технологии производства и рекомендации по укладке и уходу приведены в разделе «Техническая информация» (стр. 367) и на www.kerama-marazzi.com.
For specifications, manufacturing techniques and recommendations on laying and care, please refer to section «Technical information» (p. 367) and www.kerama-marazzi.com.

8,5 x 28,5



MATTOHE

Mattone

8,5 x 28,5



2907
М ттоне беж 8,5x28,5
Mattone beige



2908
М ттоне коричневый 8,5x28,5
Mattone brown



2911
М ттоне серый 8,5x28,5
Mattone grey

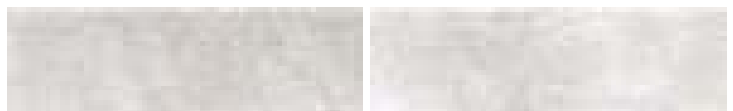

2912
М ттоне серый светлый 8,5x28,5
Mattone light grey

☞ □ ± 7 мм / ☞ □ 30 x 30 ± 8 мм

Технические характеристики, технологии производства и рекомендации по укладке и уходу приведены в разделе «Техническая информация» (стр. 367) и на www.kerama-marazzi.com.
For specifications, manufacturing techniques and recommendations on laying and care, please refer to section «Technical information» (p. 367) and www.kerama-marazzi.com.

9,9 x 9,9

30 x 30

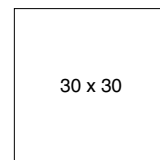

БАЛБИ

Balbi

9,9 x 9,9 – 30 x 30



HGD/A164/1266
Б льби
9,9x3
Balbi



HGD/A161/1266
Б льби ковёр
центр
9,9x9,9
Balbi carpet center



HGD/A162/1266
Б льби ковёр
угол
9,9x9,9
Balbi carpet corner



HGD/A163/1266
Б льби ковёр
9,9x9,9
Balbi carpet



HGD/A117/DD9000
ПроСтоун ковёр угол беж светлый
30x30
ProStone carpet corner light beige



HGD/A116/DD9000
ПроСтоун ковёр беж светлый 30x30
ProStone carpet light beige

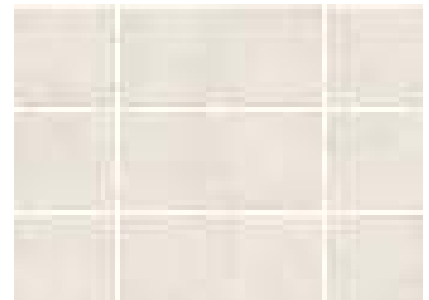

1266
Ам льфи беж светлый, полотно 30x40
из 12 ч стей 9,9x9,9
Amalfi light beige

4



HGD/A118/DD9000
ПроСтоун ковёр беж светлый
30x9,5
ProStone carpet light beige



HGD/A115/DD9000
ПроСтоун ковёр центр беж
светлый 30x30
ProStone carpet center light beige



HGD/A119/DD9000
ПроСтоун беж светлый
9,5x9,5
ProStone light beige

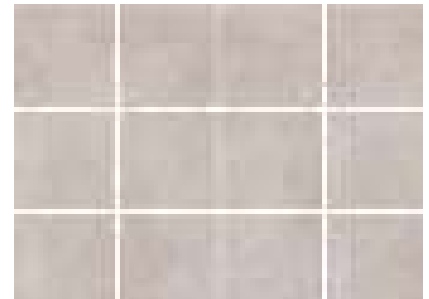

1269
Ам льфи беж, полотно 30x40 из 12
ч стей 9,9x9,9
Amalfi beige

4

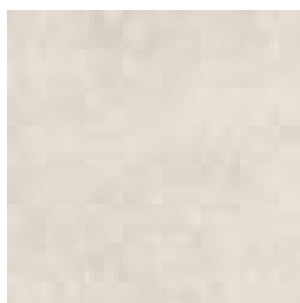

R10

A

B

C

V2

DD900000R
ПроСтоун беж светлый обрезной
30x30
ProStone light beige rectified

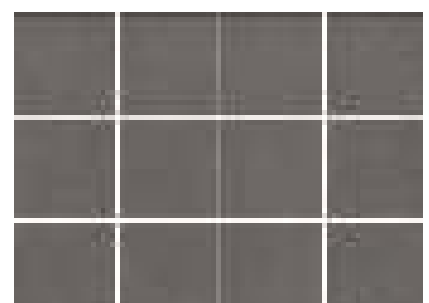

1289
Ам льфи коричневый, полотно 30x40
из 12 ч стей 9,9x9,9
Amalfi brown

3

☞ □ ≍ 3,5 мм / ☞ □ ≍ 8 мм

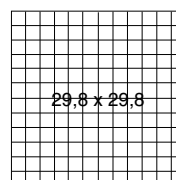

9,9 x 40,2

Технические характеристики, технологии производства и рекомендации по укладке и уходу приведены в разделе «Техническая информация» (стр. 367) и на www.kerama-marazzi.com.
For specifications, manufacturing techniques and recommendations on laying and care, please refer to section «Technical information» (p. 367) and www.kerama-marazzi.com.



ВЯЗ

Elm

29,8 x 29,8 – 9,9 x 40,2

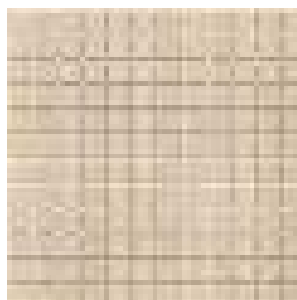

20095
Вяз беж 29,8x29,8
Elm beige

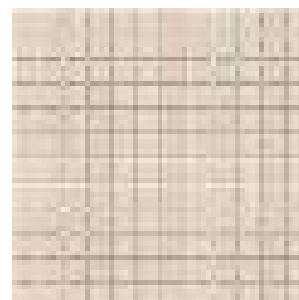

20096
Вяз беж светлый 29,8x29,8
Elm light beige

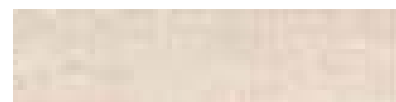

SG400300N
Вяз беж светлый 9,9x40,2
Elm light beige

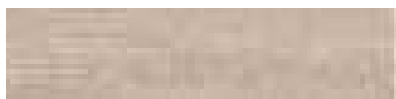

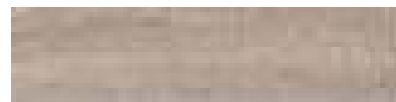

SG400100N
Вяз беж 9,9x40,2
Elm beige



SG400600N
Вяз беж тёмный 9,9x40,2
Elm dark beige



  $\approx 3,5$ мм

Технические характеристики, технологии производства и рекомендации по укладке и уходу приведены в разделе «Техническая информация» (стр. 367) и на www.kerama-marazzi.com.
For specifications, manufacturing techniques and recommendations on laying and care, please refer to section «Technical information» (p. 367) and www.kerama-marazzi.com.

29,8 x 29,8



КАСТЕЛЛО

Castello

29,8 x 29,8

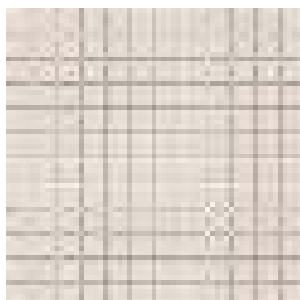

20101
К стелло беж светлый
29,8x29,8
Castello light beige

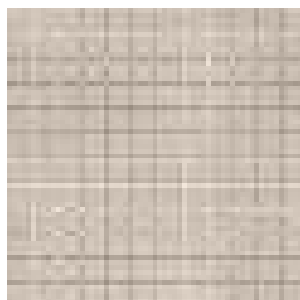

20102
К стелло беж
29,8x29,8
Castello beige

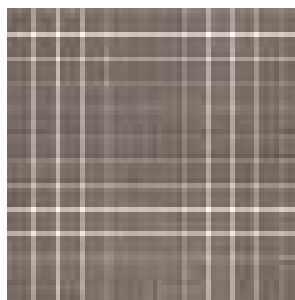

20103
К стелло коричневый
29,8x29,8
Castello brown



20104
К стелло орн мент беж
29,8x29,8
Castello ornament beige

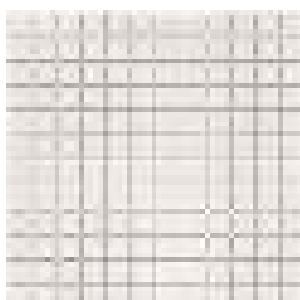

20105
К стелло серый светлый
29,8x29,8
Castello light grey

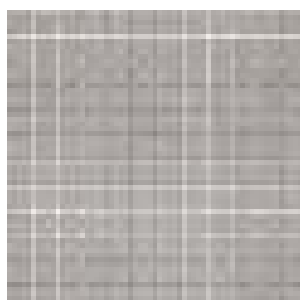

20106
К стелло серый
29,8x29,8
Castello grey

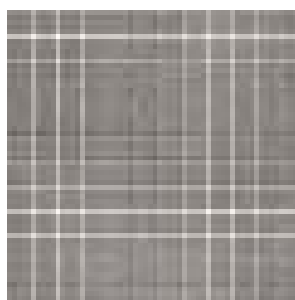

20107
К стелло серый тёмный
29,8x29,8
Castello dark grey

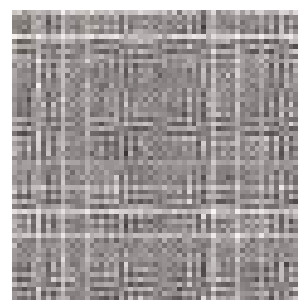

20108
К стелло орн мент серый
29,8x29,8
Castello ornament grey

Технические характеристики, технологии производства и рекомендации по укладке и уходу приведены в разделе «Техническая информация» (стр. 367) и на www.kerama-marazzi.com.
For specifications, manufacturing techniques and recommendations on laying and care, please refer to section «Technical information» (p. 367) and www.kerama-marazzi.com.

20 x 23,1



БРЕНТА

Brenta

20 x 23,1



SG23022N
Брент коричневый
20x23,1
Brenta brown

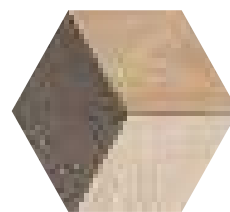

SG23018N
Брент
20x23,1
Brenta



SG23017N
Брент беж светлый
20x23,1
Brenta light beige



SG23019N
Брент беж
20x23,1
Brenta beige

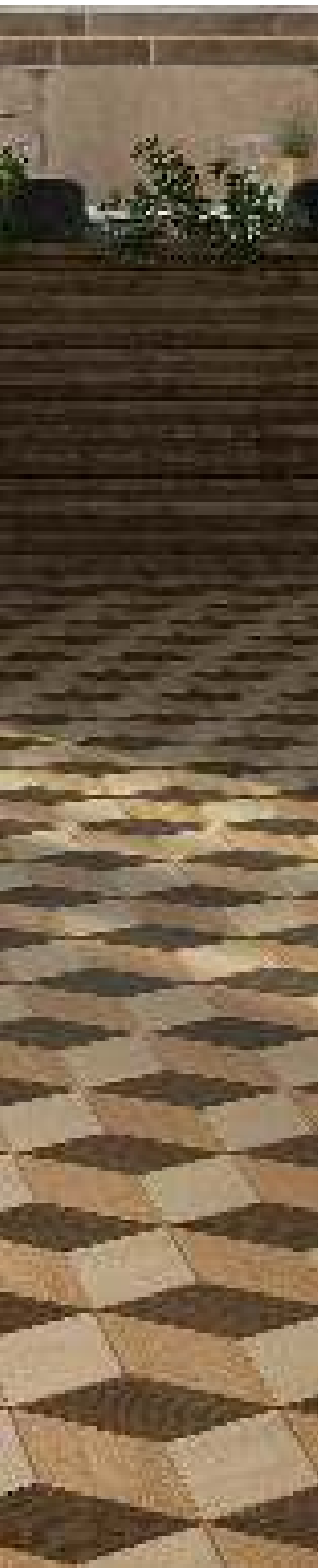

НЕАПОЛИТАНСКАЯ КОЛЛЕКЦИЯ

Neapolitan Collection

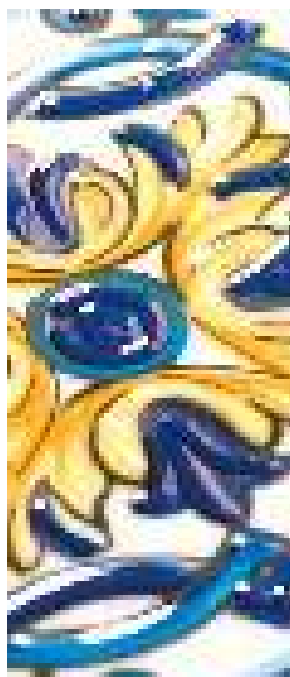
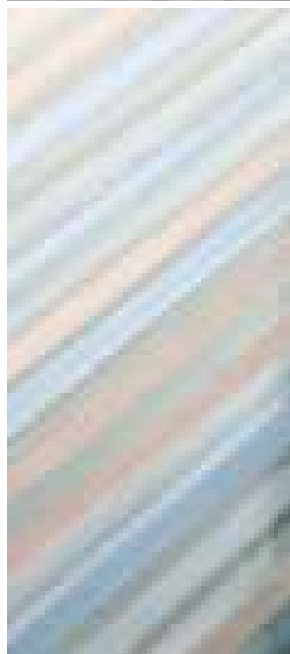
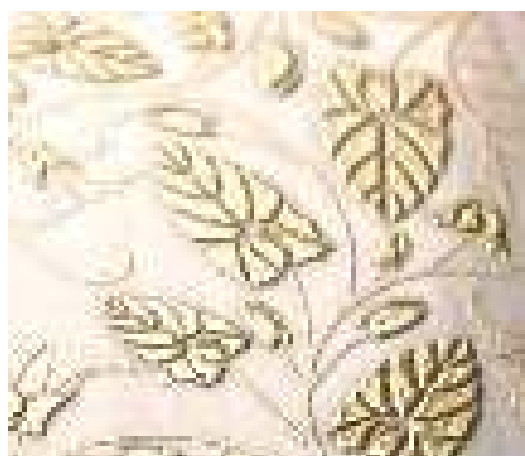

БЕНЕВЕНТО Benevento (30x89,5 – 30x30).....	202
МАЙОРИ Maiori (30x89,5 – 30x30).....	204
ВИРДЖИЛЛИАНО Virgiliano (30x60 – 30x30).....	206
КАПОДИМОНТЕ Capodimonte (30x60 – 33x33).....	210
ИСКЪЯ Ischia (25x75).....	214
НИЗИДА Nisida (25x75 – 50,2x50,2).....	218
АВЕРНО Averno (25x40 – 40,2x40,2).....	222
ЛАУРИТО Laurito (25x40 – 24x24).....	226
КАМПАНЕЛЛА Campanella (20x50 – 33x33).....	230
ФОРМИЕЛЛО Formiello (20x50 – 50,2x50,2).....	232
ЧИТАРА Citara (20x50).....	234
ВИЛЛА ФЛОРИДИАНА Villa Floridiana (20x30 – 30x30).....	236
ВИЛЛА ЮПИТЕРА Villa Jovis (20x30 – 24x24).....	238
МАРОНТИ Maronti (20x30 – 33x33).....	240
КАПРИ Capri (20x20 – 9,9x9,9).....	242
БЕЛЪКАНТО Bel Canto (15x40).....	244
ВИЛЛАНЕЛЛА Villanella (15x40).....	246
СОРРЕНТО Sorrento (15x40).....	248
АВЕЛЛИНО Avellino (15x15 – 7,4x15).....	250
МЕРДЖИЛЛИНА Mergellina (15x15 – 7,4x15 – 30x30).....	254
АМАЛЬФИ Amalfi (9,9x9,9).....	256
НОЛА Nola (9,9x9,9).....	260

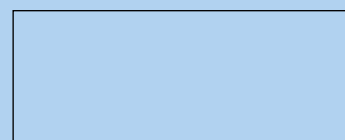

30 x 89,5



30 x 60



25 x 75



25 x 40



20 x 50



20 x 30



20 x 20

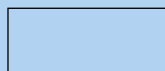

15 x 40



15 x 15



7,4 x 15



9,9 x 9,9

☞ □ ≍ 11 мм / ☞ □ ≍ 12,5 мм / ☞ □ ≍ 11 мм

Технические характеристики, технологии производства и рекомендации по укладке и уходу приведены в разделе «Техническая информация» (стр. 367) и на www.kerama-marazzi.com.
For specifications, manufacturing techniques and recommendations on laying and care, please refer to section «Technical information» (p. 367) and www.kerama-marazzi.com.

30 x 89,5

30 x 30



БЕНЕВЕНТО

Benevento

30 x 89,5 – 30 x 30



SG914200R
Сольфатара беж
обрезной 30x30
Solfatara beige
rectified



V2

4

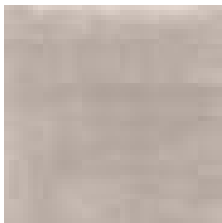

SG914300R
Сольфатара беж
тёмный
обрезной 30x30
Solfatara beige dark
rectified



V2

4

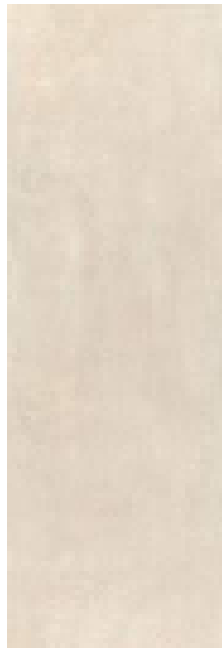

13018R
Беневето беж светлый
обрезной 30x89,5
Benevento light beige rectified

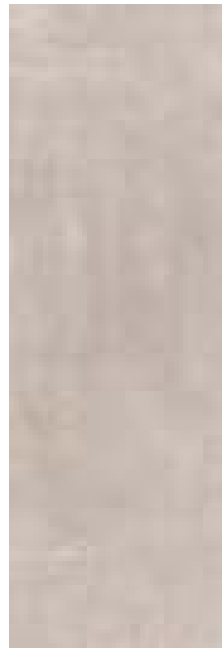

13019R
Беневето беж
обрезной 30x89,5
Benevento beige rectified

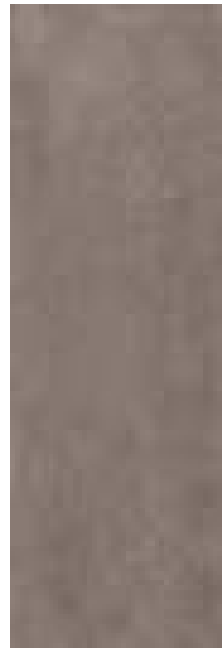

13020R
Беневето коричневый
обрезной 30x89,5
Benevento brown rectified

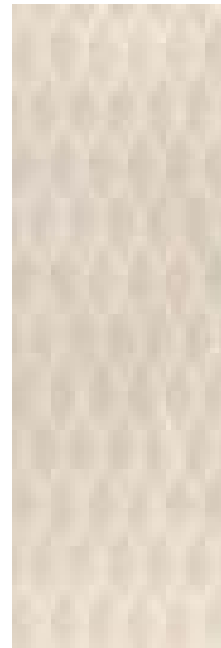

13024R
Беневето беж светлый
структура обрезной
30x89,5
Benevento light beige structure
rectified



13028R/3F
Беневето обрезной
30x89,5
Benevento rectified



POF010 Бисер
белый 20x1,4
beads white



POF002
Бисер белый
золото 20x1,4
Beads white gold



12 платина 25x2
platinum



13029R/11
Беневето обрезной
30x7,2
Benevento rectified



13030R/11
Беневето обрезной
30x7,2
Benevento rectified

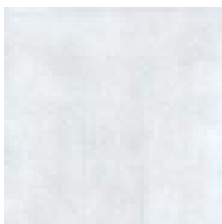

SG914100R
Сольфатара серый
светлый
обрезной 30x30
Solfatara light grey
rectified



V2

4



SG914400R
Сольфатара
серый обрезной
30x30
Solfatara grey rectified



V2

4



13015R
Беневето серый
светлый
обрезной 30x89,5
Benevento light grey rectified



13016R
Беневето серый
обрезной 30x89,5
Benevento grey rectified



13017R
Беневето серый
тёмный
обрезной 30x89,5
Benevento dark grey
rectified



13023R
Беневето серый
светлый
структура обрезной
30x89,5
Benevento light grey structure
rectified



13027R/3F
Беневето обрезной
30x89,5
Benevento rectified

☞ ☼ ≅ 11 мм / ☼ ≅ 12,5 мм / ☞ ☼ ≅ 11 мм

Технические характеристики, технологии производства и рекомендации по укладке и уходу приведены в разделе «Техническая информация» (стр. 367) и на www.kerama-marazzi.com.
For specifications, manufacturing techniques and recommendations on laying and care, please refer to section «Technical information» (p. 367) and www.kerama-marazzi.com.

30 x 89,5

30 x 30



МАЙОРИ

Maiori

30 x 89,5 – 30 x 30



ALD/A01/3x/13025R
 Майори Корабль, панно из 3 частей 30x89,5 структура обрезной (размер каждой части)
 Maiori Ship decorative panel structure rectified



HGD/A52/13021R
 Майори обрезной 30x89,5
 Maiori rectified

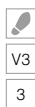

SG914002R
 Майори лапатированный
 30x30
 Maiori lappato



13014R
 Майори белый обрезной
 30x89,5
 Maiori white rectified



13026R
 Майори белый структура
 обрезной 30x89,5
 Maiori white structure rectified



HGD/A53/13022R
 Майори обрезной 30x7,2
 Maiori rectified



POF010 Бисер белый 20x1,4
 beads white



POF002
 Бисер белый золото 20x1,4
 Beads white gold



POF001
 Бисер белый серебро 20x1,4
 Beads white silver



POF009
 Бисер чёрный 20x1,4
 Beads black



POF003
 Бисер чёрный серебро 20x1,4
 Beads black silver



POF004
 Бисер чёрный золото 20x1,4
 Beads black gold

☞ ☼ ± 9 мм / ☼ ± 10,5 мм / ☞ ☼ ± 11 мм

Технические характеристики, технологии производства и рекомендации по укладке и уходу приведены в разделе «Техническая информация» (стр. 367) и на www.kerama-marazzi.com.
For specifications, manufacturing techniques and recommendations on laying and care, please refer to section «Technical information» (p. 367) and www.kerama-marazzi.com.

30 x 60

30 x 30



ВИРДЖИЛИАНО

Virgiliano

30 x 60 – 30 x 30

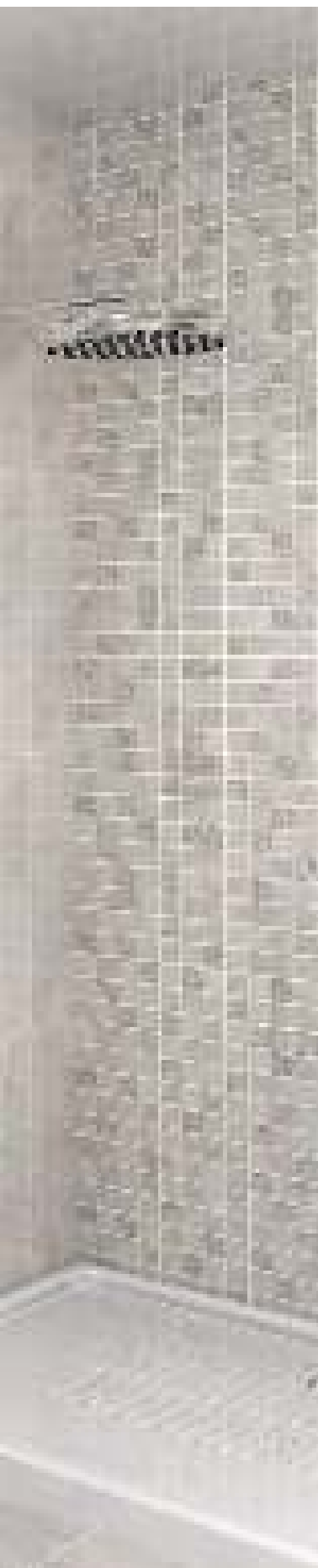

11100R
Вирджилиано серый структура
обрезной 30x60
Virgiliano grey structure rectified



AR142/11101R
Вирджилиано
обрезной 60x7,2
Virgiliano rectified



AR140/11101R
Вирджилиано обрезной 30x60
Virgiliano rectified



SPA009R
Вирджилиано серый обрезной
30x2,5
Virgiliano grey rectified



AR141/11101R
Вирджилиано обрезной 30x7,2
Virgiliano rectified



11101R
Вирджилиано серый обрезной
30x60
Virgiliano grey rectified



MM1101
Вирджилиано мозаичный 30x30
Virgiliano mosaic



FMA007R
Плинтус Вирджилиано серый
обрезной 30x15
Plinth Virgiliano grey rectified



SG913702R
Помильяно серый
лапатированный 30x30
Pomigliano grey lappato

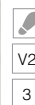

☞  30 x 60 \pm 9 мм /  30 x 60 \pm 10,5 мм /   30 x 30 \pm 11 мм

Технические характеристики, технологии производства и рекомендации по укладке и уходу приведены в разделе «Техническая информация» (стр. 367) и на www.kerama-marazzi.com.
For specifications, manufacturing techniques and recommendations on laying and care, please refer to section «Technical information» (p. 367) and www.kerama-marazzi.com.





11104R
Вирджилиано беж обрезной
30x60
Virgiliano beige rectified



11105R
Вирджилиано беж структура
обрезной 30x60
Virgiliano beige structure rectified



BR142/11104R
Вирджилиано
обрезной 60x7,2
Virgiliano rectified



BR140/11104R
Вирджилиано обрезной 30x60
Virgiliano rectified

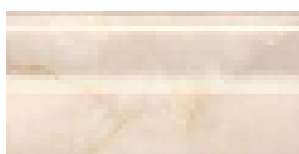

FMA008R
Плинтус Вирджилиано беж
обрезной 30x15
Plinth Virgiliano beige rectified



SPA010R
Вирджилиано беж обрезной
30x2,5
Virgiliano beige rectified



POF002
Бисер белый золото 20x1,4
Beads gold



POF010
Бисер белый 20x1,4
Beads white



POD001 бисер прозрачный
20x0,6
beads transparent



POD002 бисер прозрачный
люстр 20x0,6
beads transparent luster



BR141/11104R
Вирджилиано обрезной 30x7,2
Virgiliano rectified

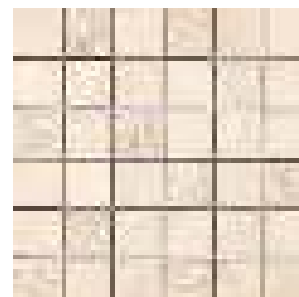

MM11104
Вирджилиано мозаичный 30x30
Virgiliano mosaic



SG913802R
Помильяно беж
лапатированный 30x30
Pomigliano beige lappato



V2

3

☞ ✨ ± 9 мм / ✨ ± 10,5 мм / ✨ ✨ ± 7,8 мм

Технические характеристики, технологии производства и рекомендации по укладке и уходу приведены в разделе «Техническая информация» (стр. 367) и на www.kerama-marazzi.com.
For specifications, manufacturing techniques and recommendations on laying and care, please refer to section «Technical information» (p. 367) and www.kerama-marazzi.com.

30 x 60

33 x 33



КАПОДИМОНТЕ

Capodimonte

30 x 60 – 33 x 33



11098
Каподимонте голубой 30x60
Capodimonte light blue



STG/A383/11098
Каподимонте 60x14,5
Capodimonte



STG/A370/11098
Каподимонте 30x60
Capodimonte



BLC004
багет Каподимонте голубой 30x5
framing Capodimonte light blue



STG/A433/11098
Каподимонте
14,5x14,5
Capodimonte



STG/A382/11098
Каподимонте 30x14,5
Capodimonte

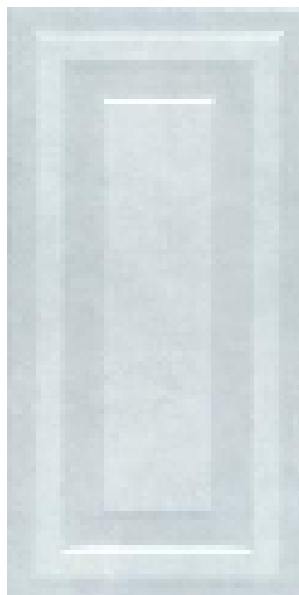

11102
Каподимонте панель голубой
30x60
Capodimonte light blue panel



POD001 бисер
прозрачный
20x0,6
beads transparent

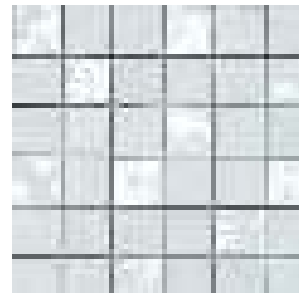

MM11098N
Каподимонте мозаичный 30x30
Capodimonte mosaic



FMA005
Плинтус Каподимонте голубой
30x15
Plinth Capodimonte light blue



SG951400N/7
Каподимонте
10x10
Capodimonte



SG951200N
Каподимонте голубой 33x33
Capodimonte light blue



☞ ☼ 30 x 60 ± 9 мм / ☼ 30 x 60 ± 10,5 мм / ☞ ☼ 33 x 33 ± 7,8 мм

Технические характеристики, технологии производства и рекомендации по укладке и уходу приведены в разделе «Техническая информация» (стр. 367) и на www.kerama-marazzi.com.
For specifications, manufacturing techniques and recommendations on laying and care, please refer to section «Technical information» (p. 367) and www.kerama-marazzi.com.





11099
Каподимонте беж 30x60
Capodimonte beige



STG/B383/11099
Каподимонте 60x14,5
Capodimonte



STG/B370/11099
Каподимонте 30x60
Capodimonte



BLC005
багет Каподимонте беж 30x5
framing Capodimonte beige



STG/B433/11099
Каподимонте
14,5x14,5
Capodimonte



STG/B382/11099
Каподимонте 30x14,5
Capodimonte

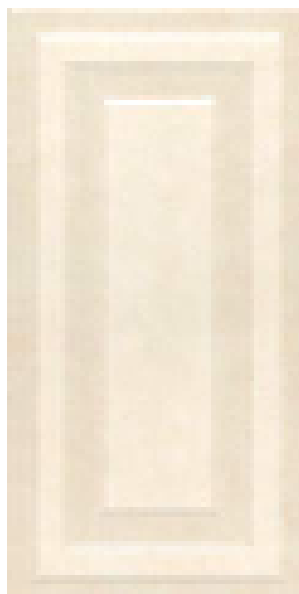

11103
Каподимонте панель беж 30x60
Capodimonte beige panel



POD001 бисер
прозрачный 20x0,6
beads transparent

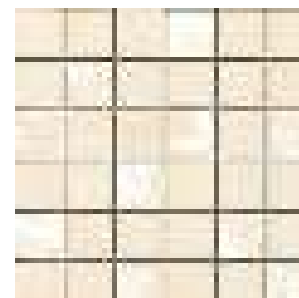

MM11099N
Каподимонте мозаичный 30x30
Capodimonte mosaic

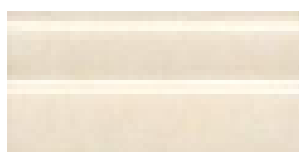

FMA006
Плинтус Каподимонте беж 30x15
Plinth Capodimonte beige





SG951500N/7
Каподимонте
10x10
Capodimonte



SG951300N
Каподимонте беж 33x33
Capodimonte beige



3

  25 x 75 ± 9 мм /  29,8 x 29,8 $\pm 3,5$ мм

Технические характеристики, технологии производства и рекомендации по укладке и уходу приведены в разделе «Техническая информация» (стр. 367) и на www.kerama-marazzi.com.
For specifications, manufacturing techniques and recommendations on laying and care, please refer to section «Technical information» (p. 367) and www.kerama-marazzi.com.

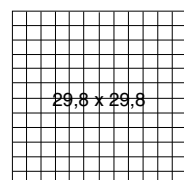
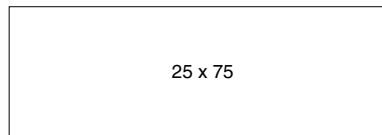



12082R
Искья коралловый обрезной
25x75
Ischia coral rectified



12083R
Искья жёлтый обрезной
25x75
Ischia yellow rectified



12092R
Искья белый обрезной 25x75
Ischia white rectified



POF005
бисер жёлтый 20x1,4
beads yellow



POF006
бисер коралловый 20x1,4
beads coral



STG/A444/2x/12093R
Искья Цветы, панно из 2 частей 25x75 обрезной (размер каждой части)
Ischia Flowers decorative panel rectified



HGD/A55/3x/12093R
Искья Дельфины, панно из 3 частей 25x75 обрезной (размер каждой части)
Ischia Dolphins decorative panel rectified

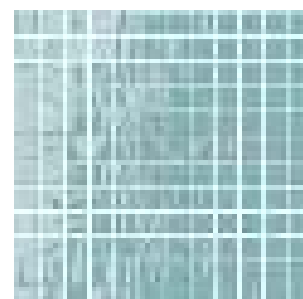

20090
Темари бирюзовый 29,8x29,8
Temari turquoise

☞ □ 25 x 75 ± 9 мм / ☞ 29,8 x 29,8 ± 3,5 мм

Технические характеристики, технологии производства и рекомендации по укладке и уходу приведены в разделе «Техническая информация» (стр. 367) и на www.kerama-marazzi.com.
For specifications, manufacturing techniques and recommendations on laying and care, please refer to section «Technical information» (p. 367) and www.kerama-marazzi.com.



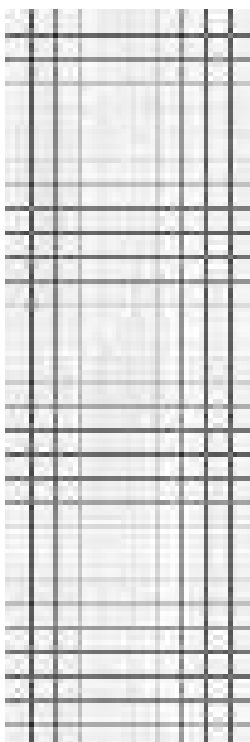

MM12092
Искья мозаичный 25x75
Ischia mosaic

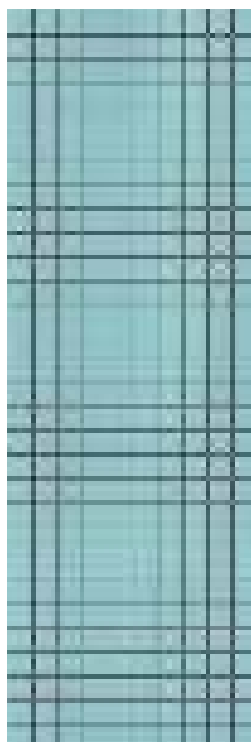

MM12080
Искья мозаичный 25x75
Ischia mosaic

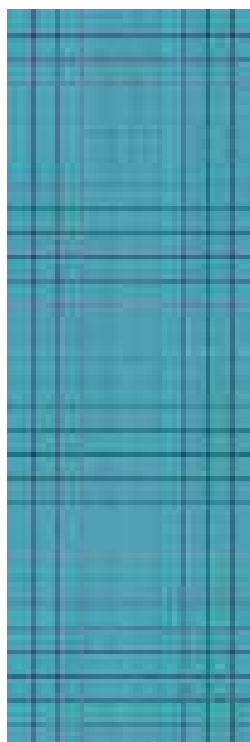

MM12081
Искья мозаичный 25x75
Ischia mosaic

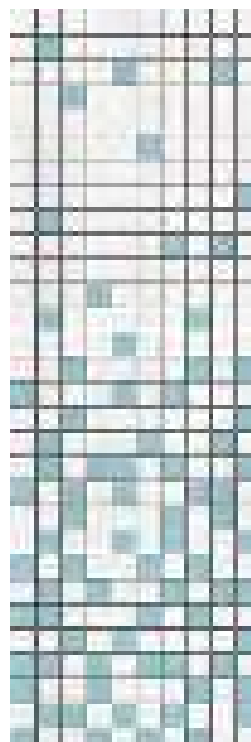

B171/1
Искья мозаичный 25x75
Ischia mosaic

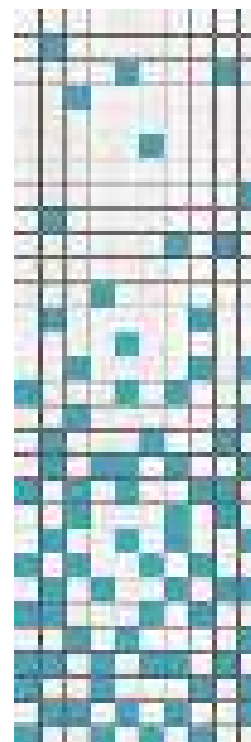

C171/1
Искья мозаичный 25x75
Ischia mosaic



12092R
Искья белый обрезной
25x75
Ischia white rectified



12080R
Искья бирюзовый светлый
обрезной 25x75
Ischia light turquoise rectified



12081R
Искья бирюзовый
обрезной 25x75
Ischia turquoise rectified

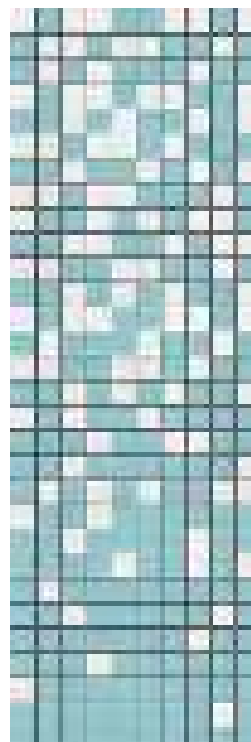

B171/2
Искья мозаичный 25x75
Ischia mosaic

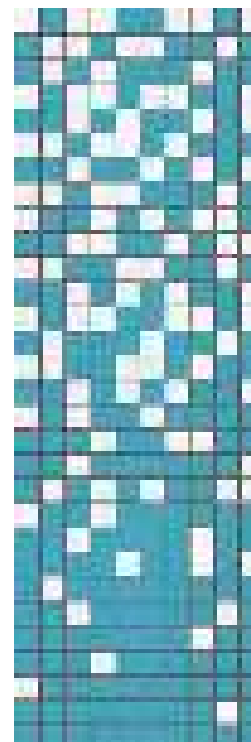

C171/2
Искья мозаичный 25x75
Ischia mosaic



POF010
бисер белый 20x1,4
beads white



POF008
бисер бирюзовый 20x1,4
Beads turquoise



POF007
бисер бирюзовый
светлый 20x1,4
Beads light turquoise

☞ □ ± 9 мм / □ ± 9 мм / ☞ □ ± 9,5 мм

Технические характеристики, технологии производства и рекомендации по укладке и уходу приведены в разделе «Техническая информация» (стр. 367) и на www.kerama-marazzi.com.
For specifications, manufacturing techniques and recommendations on laying and care, please refer to section «Technical information» (p. 367) and www.kerama-marazzi.com.

25 x 75



НИЗИДА

Nisida

25 x 75 - 50,2 x 50,2



STG/B446/12091R
Низиды обрезной 25x75
Nisida rectified



STG/A446/12089R
Низиды обрезной 25x75
Nisida rectified



STG/B447/12091R
Низиды обрезной 25x8
Nisida rectified







STG/A447/12089R
Низиды обрезной 25x8
Nisida rectified

PFB005R
платина обрезной
25x2
platinum rectified

POD001 бисер прозрачный
20x0,6
beads transparent

POD002 бисер прозрачный
люстр 20x0,6
beads transparent luster

POF010 Бисер белый
20x1,4
beads white

 25 x 75 \pm 9 мм /
  25 x 75 \pm 9 мм /
  50,2 x 50,2 \pm 9,5 мм

Технические характеристики, технологии производства и рекомендации по укладке и уходу приведены в разделе «Техническая информация» (стр. 367) и на www.kerama-marazzi.com.
 For specifications, manufacturing techniques and recommendations on laying and care, please refer to section «Technical information» (p. 367) and www.kerama-marazzi.com.

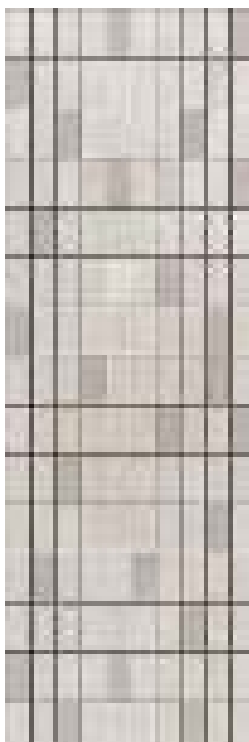

MM12100
 Низида мозаичный 25x75
 Nisida mosaic



12089R
 Низида серый светлый
 обрезной 25x75
 Nisida light grey rectified

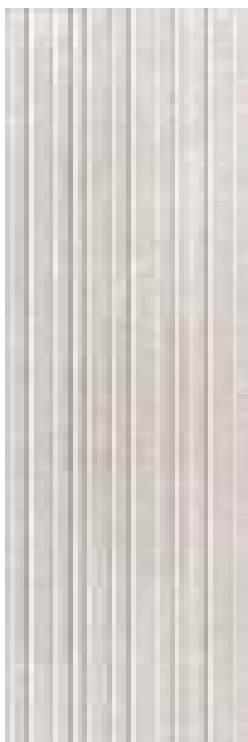

12095R
 Низида серый светлый
 структура обрезной 25x75
 Nisida light grey structure rectified



SG452602R
 Вомеро серый светлый
 лапатированный 50,2x50,2
 Vomero light grey lappato

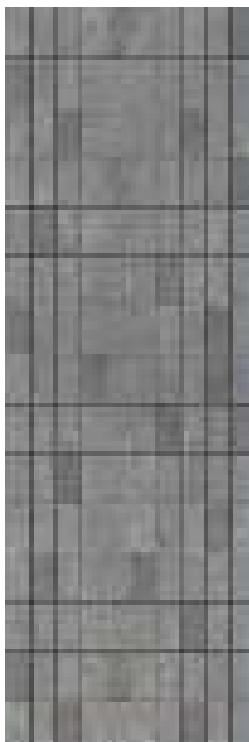

MM12098
 Низида мозаичный 25x75
 Nisida mosaic



12088R
 Низида серый обрезной
 25x75
 Nisida grey rectified



12094R
 Низида серый структура
 обрезной 25x75
 Nisida grey structure rectified



SG452802R
 Вомеро серый тёмный
 лапатированный 50,2x50,2
 Vomero dark grey lappato



**SG453402R**

Вомеро беж светлый
лапатированный 50,2x50,2
Vomero light beige lappato

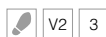
**12091R**

Низида беж обрезной
25x75
Nisida beige rectified

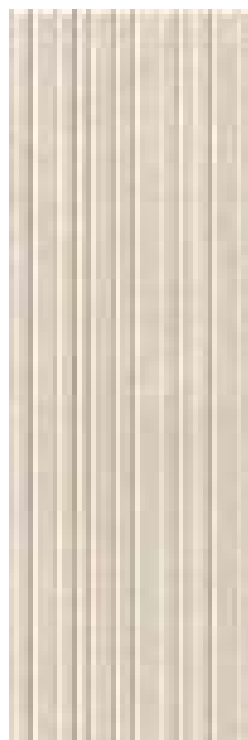
**12097R**

Низида беж структура
обрезной 25x75
Nisida beige structure rectified

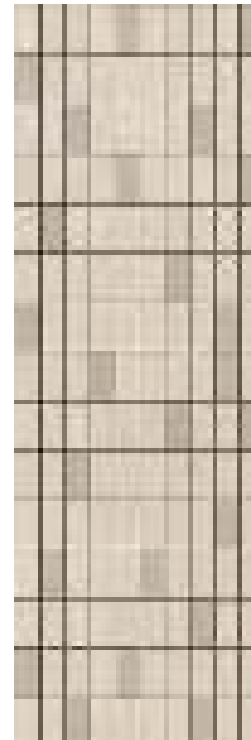
**MM12101**

Низида мозаичный 25x75
Nisida mosaic

**SG452902R**

Вомеро коричневый
лапатированный 50,2x50,2
Vomero brown lappato

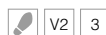
**12090R**

Низида коричневый
обрезной 25x75
Nisida brown rectified

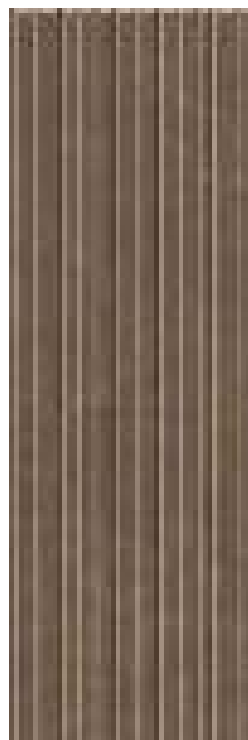
**12096R**

Низида коричневый
структура обрезной 25x75
Nisida brown structure rectified

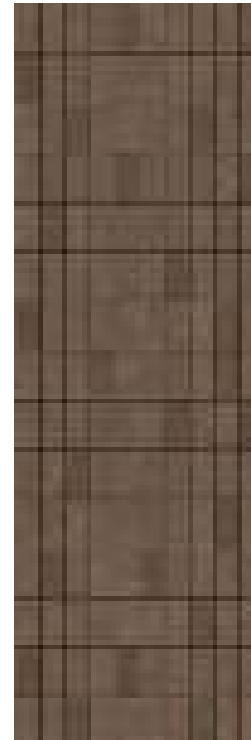
**MM12099**

Низида мозаичный 25x75
Nisida mosaic

☞ □ ± 8 мм / ☞ □ ± 8 мм

25 x 40

40,2 x 40,2

Технические характеристики, технологии производства и рекомендации по укладке и уходу приведены в разделе «Техническая информация» (стр. 367) и на www.kerama-marazzi.com.
For specifications, manufacturing techniques and recommendations on laying and care, please refer to section «Technical information» (p. 367) and www.kerama-marazzi.com.



АВЕРНО

Averno

25 x 40 – 40,2 x 40,2



FC/A11/4x/6274

Аверно Портрет, панно из 4 частей 25x40
(размер каждой части)

Averno Portrait decorative panel

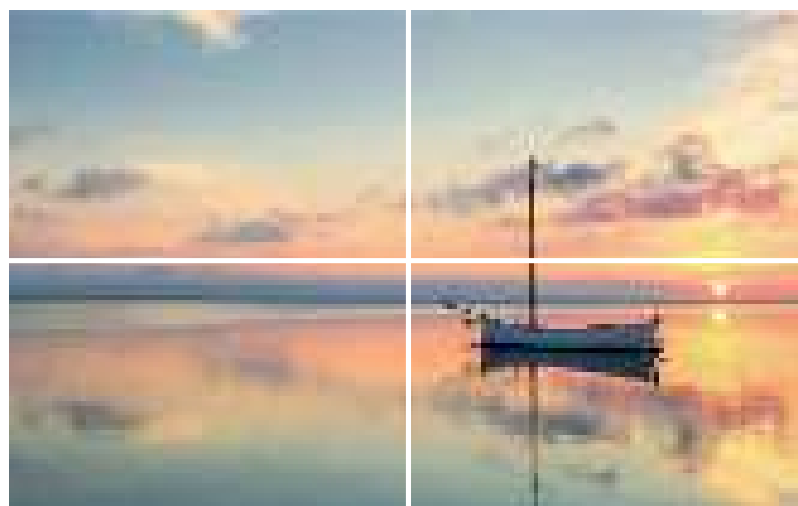

HGD/A15/4x/6000

Аверно Закат, панно из 4 частей 25x40 (размер каждой части)

Averno Sunset decorative panel

Технические характеристики, технологии производства и рекомендации по укладке и уходу приведены в разделе «Техническая информация» (стр. 367) и на www.kerama-marazzi.com.
 For specifications, manufacturing techniques and recommendations on laying and care, please refer to section «Technical information» (p. 367) and www.kerama-marazzi.com.

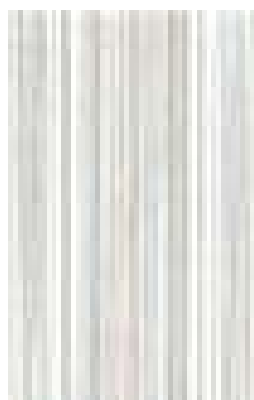

STG/D429/6000
 Аверно 25x40
 Averno



STG/D431/6000
 Аверно 40x6
 Averno

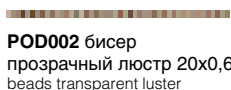

POD002 бисер
 прозрачный люстр 20x0,6
 beads transparent luster



POD001
 бисер прозрачный 20x0,6
 beads transparent



12 платина 25x2
 platinum



85
 беж светлый 25x2
 light beige

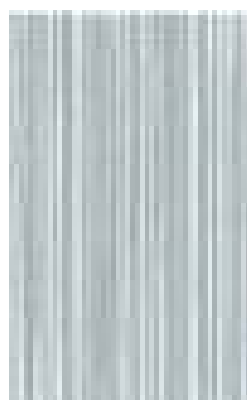

STG/A429/6000
 Аверно 25x40
 Averno



STG/A431/6000
 Аверно 40x6
 Averno



STG/D430/6000
 Аверно 25x5,4
 Averno

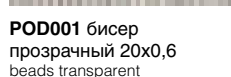

POD001 бисер
 прозрачный 20x0,6
 beads transparent



STG/A430/6000
 Аверно 25x5,4
 Averno



PFB004 беж светлый 25x2
 light beige



POF010
 Бисер белый 20x1,4
 Beads white



PFB002 зелёный 25x2
 green

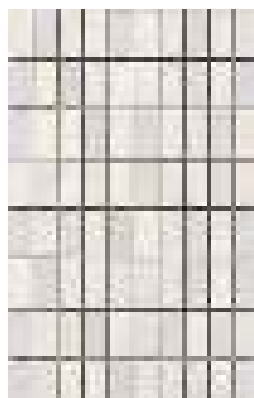

MM6282
 Аверно мозаичный 25x40
 Averno mosaic

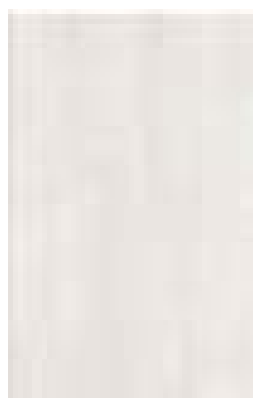

6274
 Аверно беж светлый 25x40
 Averno light beige

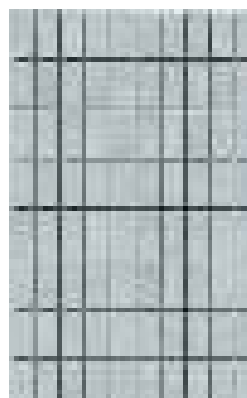

MM6280
 Аверно мозаичный 25x40
 Averno mosaic



6272
 Аверно зелёный 25x40
 Averno green



SG152200N
 Аверно беж светлый 40,2x40,2
 Averno light beige

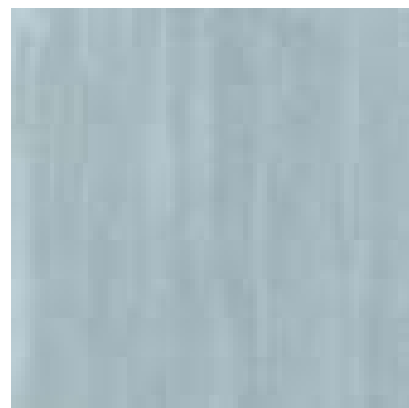

SG152300N
 Аверно зелёный 40,2x40,2
 Averno green



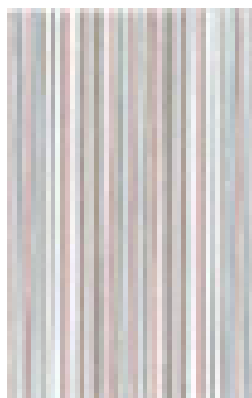

STG/C429/6000
Аверно 25x40
Averno



STG/C431/6000
Аверно 40x6
Averno

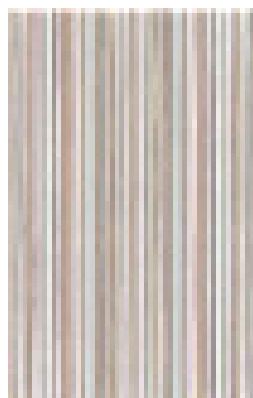

STG/B429/6000
Аверно 25x40
Averno



STG/B431/6000
Аверно 40x6
Averno



STG/C430/6000
Аверно 25x5,4
Averno



STG/B430/6000
Аверно 25x5,4
Averno



PFB003 розовый 25x2
pink



PFB001 серый 25x2
grey

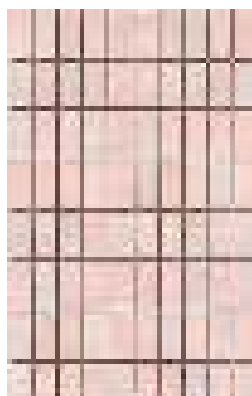

MM6281
Аверно мозаичный 25x40
Averno mosaic



6273
Аверно розовый 25x40
Averno pink

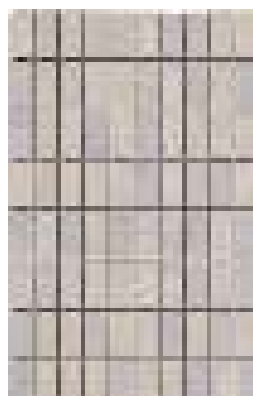

MM6279
Аверно мозаичный 25x40
Averno mosaic



6271
Аверно серый 25x40
Averno grey

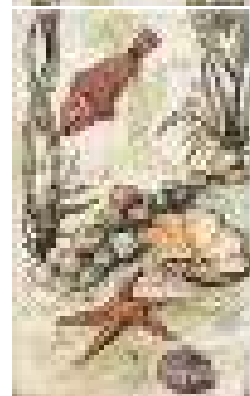
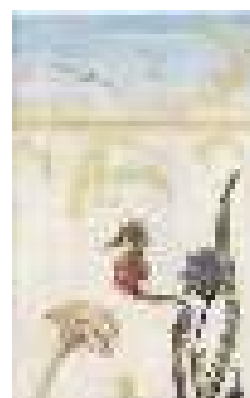

FC/A01/3x/6274
Аверно Рыбы, панно из 3
частей 25x40
(размер каждой части)
Averno Fish decorative panel



SG152400N
Аверно розовый 40,2x40,2
Averno pink



SG152500N
Аверно серый 40,2x40,2
Averno grey

☞ □ ± 8 мм / □ ± 9,5 мм / ☞ □ ± 7 мм

Технические характеристики, технологии производства и рекомендации по укладке и уходу приведены в разделе «Техническая информация» (стр. 367) и на www.kerama-marazzi.com.
For specifications, manufacturing techniques and recommendations on laying and care, please refer to section «Technical information» (p. 367) and www.kerama-marazzi.com.

25 x 40

24 x 24



ЛАУРИТО

Laurito

25 x 40 – 24 x 24



AD/A200/6276
Лаурито 25x40
Laurito

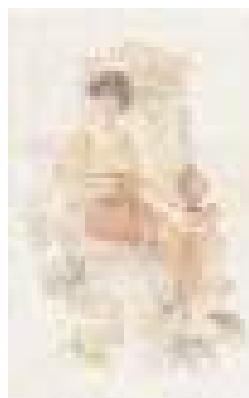

AD/A201/6276
Лаурито 25x40
Laurito



AD/A202/6276
Лаурито 25x40
Laurito



BAA001
Лаурито 25x4
Laurito



BAC001
Лаурито 25x7,5
Laurito



AD/A211/6276
Лаурито орнамент 25x7,7
Laurito pattern



AD/A214/6276
Лаурито орнамент
40x7,7
Laurito pattern



AD/A255/6276
Лаурито
орнамент
7,7x7,7
Laurito pattern

☞ □ 25 x 40 ± 8 мм / □ 25 x 40 ± 9,5 мм / ☞ □ 24 x 24 ± 7 мм

Технические характеристики, технологии производства и рекомендации по укладке и уходу приведены в разделе «Техническая информация» (стр. 367) и на www.kerama-marazzi.com.
For specifications, manufacturing techniques and recommendations on laying and care, please refer to section «Technical information» (p. 367) and www.kerama-marazzi.com.



AD/A236/24x/6276

Лаурито панно из 24 частей 25x40 (размер каждой части)

Laurito decorative panel

A6566/78
Золото матовый 25x2
gold matt

POF010
Бисер белый 20x1,4
Beads white

POF002
Бисер белый золото
20x1,4
Beads white gold

POD001
бисер прозрачный 20x0,6
beads transparent



6276
Лаурито 25x40
Laurito

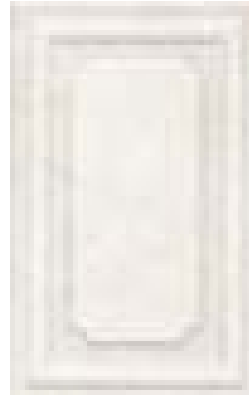

6277
Лаурито панель 25x40
Laurito panel

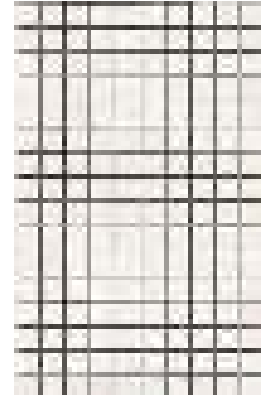

MM6276
Лаурито мозаичный 25x40
Laurito mosaic



FMB002
Плинтус Лаурито 25x15
Plinth Laurito



1272S
Лаурито
9,9x9,9
Laurito



SG240600N
Лаурито 24x24
Laurito



AD/A258/1272
Лаурито 9,9x9,9
Laurito

☞ □ ≙ 8 мм / ☞ □ ≙ 7,8 мм

Технические характеристики, технологии производства и рекомендации по укладке и уходу приведены в разделе «Техническая информация» (стр. 367) и на www.kerama-marazzi.com.
For specifications, manufacturing techniques and recommendations on laying and care, please refer to section «Technical information» (p. 367) and www.kerama-marazzi.com.

20 x 50

33 x 33



КАМПАНЕЛЛА

Campanella

20 x 50 – 33 x 33

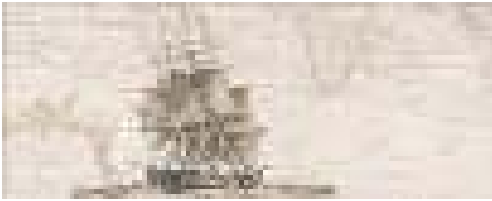

7149/3F
Кампанелла Корабль 20x50
Campanella Ship



7150/3F
Кампанелла Корабль 20x50
Campanella Ship

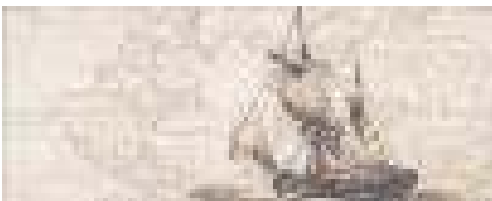

7151/3F
Кампанелла Корабль 20x50
Campanella Ship



7146
Кампанелла беж светлый 20x50
Campanella light beige

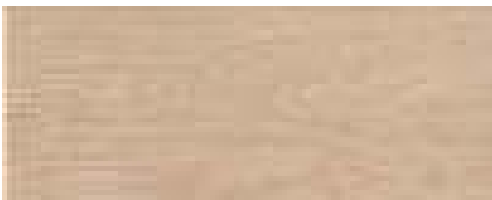

7148
Кампанелла беж 20x50
Campanella beige

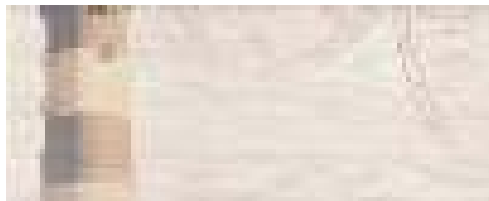

HGD/A14/3x/7146
Кампанелла Маяк панно из 3 частей 20x50
(размер каждой части)
Campanella Lighthouse decorative panel



HGD/A57/7146
Кампанелла 50x6,3
Campanella



HGD/A43/7146
Кампанелла 20x6,3
Campanella



ALD/A18/7146
Кампанелла
50x6,3
Campanella

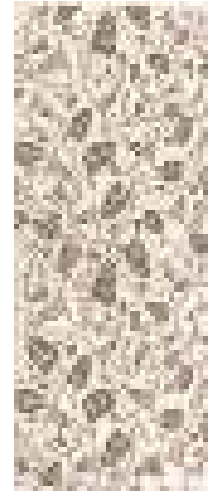

ALD/A16/7146
Кампанелла 20x50
Campanella



ALD/A17/7146
Кампанелла 20x6,3
Campanella



195
Косичка желтый
20x1,5
braid yellow

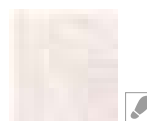

SG951000N/7
Каштан светлый
10x10
Chestnut light



SG950800N
Каштан светлый 33x33
Chestnut light



☞ ☼ ± 8 мм / ☞ ☼ ± 9,5 мм

20 x 50

50,2 x 50,2

Технические характеристики, технологии производства и рекомендации по укладке и уходу приведены в разделе «Техническая информация» (стр. 367) и на www.kerama-marazzi.com.
For specifications, manufacturing techniques and recommendations on laying and care, please refer to section «Technical information» (p. 367) and www.kerama-marazzi.com.



ФОРМИЕЛЛО

Formiello

20 x 50 – 50,2 x 50,2



7154
Формиелло беж 20x50
Formiello beige



7156
Формиелло беж тёмный
20x50
Formiello dark beige

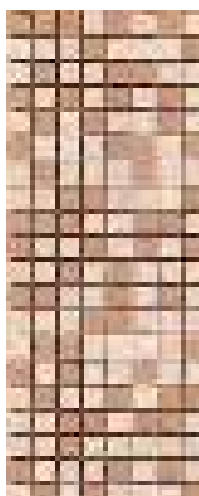

MM7155
Формиелло
мозаичный 20x50
Formiello mosaic



STG/A412/7154
Формиелло 20x6,3
Formiello



154
светло-жёлтый 20x1,5
light yellow



BLB015
багет Формиелло
беж 20x5
framing Formiello beige



BLB016
багет Формиелло
беж тёмный 20x5
framing Formiello dark beige



STG/A413/7154
Формиелло
50x6,3
Formiello

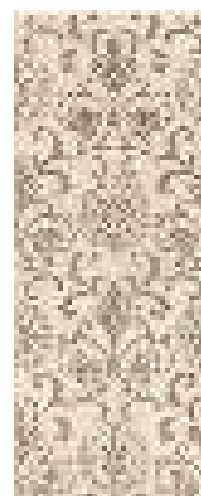

STG/A410/7154
Формиелло 20x50
Formiello



SG455100N
Формиелло беж 50,2x50,2
Formiello beige



4



STG/A476/G4551
Формиелло
50,2x9,6
Formiello



STG/A477/SG4551
Формиелло
9,6x9,6
Formiello



STG/A475/SG4551
Формиелло 50,2x50,2
Formiello



4



SG455200N
Формиелло беж тёмный 50,2x50,2
Formiello dark beige



4

Технические характеристики, технологии производства и рекомендации по укладке и уходу приведены в разделе «Техническая информация» (стр. 367) и на www.kerama-marazzi.com.
For specifications, manufacturing techniques and recommendations on laying and care, please refer to section «Technical information» (p. 367) and www.kerama-marazzi.com.

20 x 50



ЧИТАРА

Citara

20 x 50



STG/A375/3x/7000
Читара, панно из 3 частей 20x50
(размер каждой части)
Citara decorative panel



STG/A378/3x/7000
Читара Яхта, панно из 3 частей 20x50
(размер каждой части)
Citara Yacht decorative panel



AD/A272/7000
Читара 50x3,6
Citara



AD/B272/7000
Читара 50x3,6
Citara



7158
Читара зелёный 20x50
Citara green

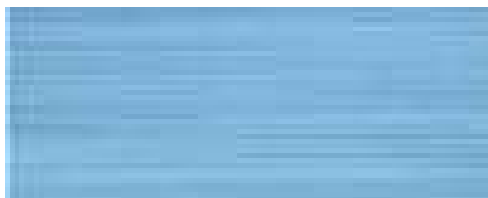

7157
Читара синий 20x50
Citara blue



7159
Читара белый 20x50
Citara white



POD001
Бисер прозрачный
20x0,6
beads transparent



POF008
Бисер бирюзовый 20x1,4
Beads turquoise



POD009
Бисер фисташковый
20x0,6
Beads pistachio



POF010
Бисер белый 20x1,4
Beads white



153 голубой 20x1,5
light blue



130 белый 20x1,5
white

☞ ☼ ± 6,9 мм / ☞ ☼ ± 8 мм

20 x 30

30 x 30

Технические характеристики, технологии производства и рекомендации по укладке и уходу приведены в разделе «Техническая информация» (стр. 367) и на www.kerama-marazzi.com.
For specifications, manufacturing techniques and recommendations on laying and care, please refer to section «Technical information» (p. 367) and www.kerama-marazzi.com.



ВИЛЛА ФЛОРИДИАНА

Villa Floridiana

20 x 30 – 30 x 30



AD/A257/8245
Вилла Флоридиана
20x5,7
Villa Floridiana

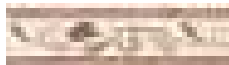

HGD/A03/8245
Вилла Флоридиана 20x5,7
Villa Floridiana

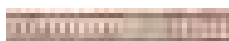

HGD/A02/8245
Вилла Флоридиана 20x3,1
Villa Floridiana



HGD/A01/8245
Вилла Флоридиана
20x30
Villa Floridiana



HGD/A04/8245
Вилла
Флоридиана
30x5,7
Villa Floridiana



AD/A250/8245
Вилла
Флоридиана
30x3,1
Villa Floridiana



AD/A259/8245
Вилла
Флоридиана
30x5,7
Villa Floridiana

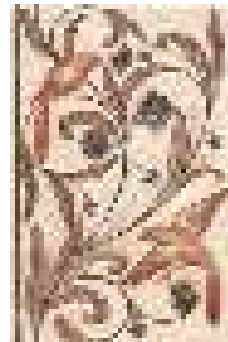

FC/A10/8245
Вилла Флоридиана 20x30
Villa Floridiana



211 Дерево
беж матовый 20x1,5
wood beige matt



212 Дерево коричневый
матовый 20x1,5
wood brown matt



171 бронза 20x1,5
bronze



195
Косичка желтый 20x1,5
braid yellow



8245
Вилла Флоридиана беж
светлый 20x30
Villa Floridiana light beige



8246
Вилла Флоридиана беж
20x30
Villa Floridiana beige



8247
Вилла Флоридиана
коричневый 30x30
Villa Floridiana brown

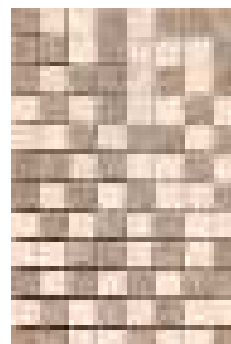

MM8254
Вилла Флоридиана
мозаичный 20x30
Villa Floridiana mosaic



SG917900N
Вилла Флоридиана беж
светлый 30x30
Villa Floridiana light beige



SG918000N
Вилла Флоридиана
беж 30x30
Villa Floridiana beige



SG918100N
Вилла Флоридиана
коричневый 30x30
Villa Floridiana brown

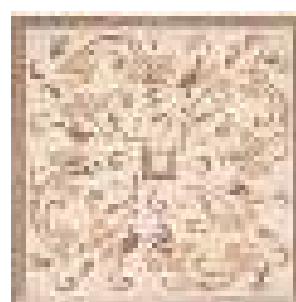

HGD/A42/SG9179
Вилла Флоридиана 30x30
Villa Floridiana



AD/A242/SG9179
Вилла
Флоридиана
7,2x7,2
Villa Floridiana



AD/A241/SG9179
Вилла Флоридиана 30x7,2
Villa Floridiana

☞ ☼ ± 6,9 мм / ☼ ± 8,6 мм / ☞ ☼ ± 7 мм

Технические характеристики, технологии производства и рекомендации по укладке и уходу приведены в разделе «Техническая информация» (стр. 367) и на www.kerama-marazzi.com.
For specifications, manufacturing techniques and recommendations on laying and care, please refer to section «Technical information» (p. 367) and www.kerama-marazzi.com.

20 x 30

24 x 24



ВИЛЛА ЮПИТЕРА

Villa Jovis

20 x 30 – 24 x 24



8248
Вилла Юпитера белый
20x30
Villa Jovis white

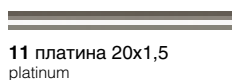

11 платина 20x1,5
platinum

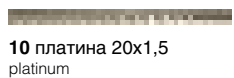

10 платина 20x1,5
platinum

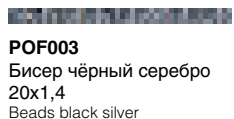

POF003
Бисер чёрный серебро
20x1,4
Beads black silver

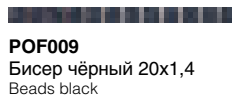

POF009
Бисер чёрный 20x1,4
Beads black



8257
Вилла Юпитера Цветы
20x30
Villa Jovis Flowers

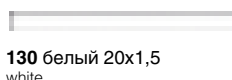

130 белый 20x1,5
white



POF010
Бисер белый 20x1,4
Beads white

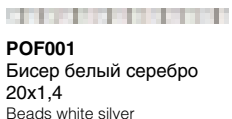

POF001
Бисер белый серебро
20x1,4
Beads white silver

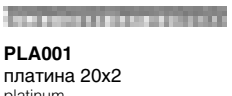

PLA001
платина 20x2
platinum

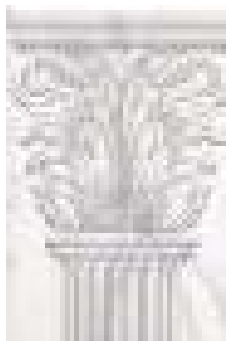

STG/A409/1/8248
Вилла Юпитера
капитель 20x30
Villa Jovis capital

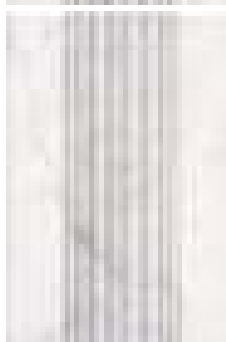

STG/A409/2/8248
Вилла Юпитера
колонна 20x30
Villa Jovis column

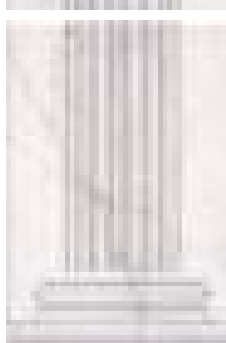

STG/A409/3/8248
Вилла Юпитера
основание 20x30
Villa Jovis base

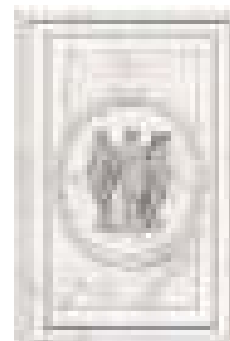

STG/A471/8248
Вилла Юпитера 20x30
Villa Jovis



BLB013
Багет Вилла Юпитера
20x5
Framing Villa Jovis



SG240400N
Сансеверо белый 24x24
Sansevero white



SG240500N
Сансеверо чёрный 24x24
Sansevero black

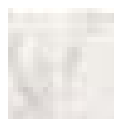

1267S
Сансеверо
белый 9,9x9,9
Sansevero white

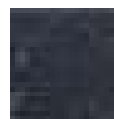

1268S
Сансеверо
чёрный 9,9x9,9
Sansevero black

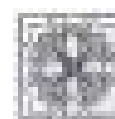

STG/A432/1267
Сансеверо 9,9x9,9
Sansevero

✎ ✨ ⚡ 6,9 мм / ✎ □ ⚡ 7,8 мм

20 x 30

33 x 33

Технические характеристики, технологии производства и рекомендации по укладке и уходу приведены в разделе «Техническая информация» (стр. 367) и на www.kerama-marazzi.com.
For specifications, manufacturing techniques and recommendations on laying and care, please refer to section «Technical information» (p. 367) and www.kerama-marazzi.com.



МАРОНТИ

Maronti

20 x 30 – 33 x 33

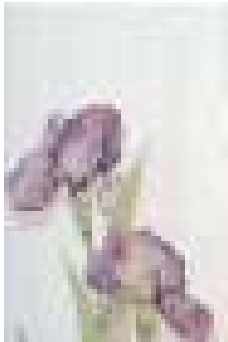

MLD/A54/8249
Маронти 20x5,7
Maronti

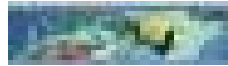

HGD/A47/880
Маронти 20x5,7
Maronti

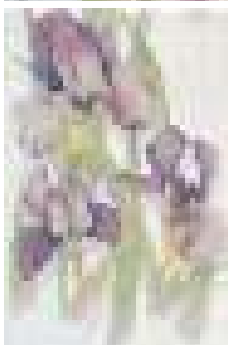
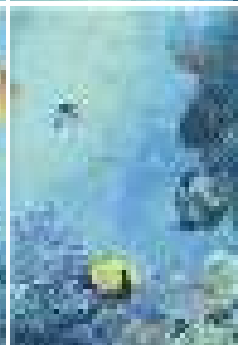
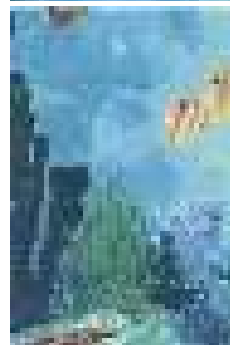
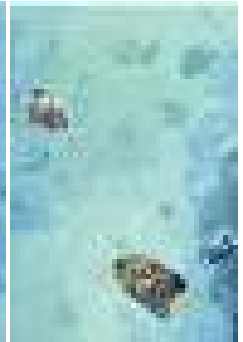

MLD/A55/8249
Маронти 30x5,7
Maronti

HGD/A48/880
Маронти 30x5,7
Maronti

HGD/A45/4x/880
Маронти, панно из 4 частей 20x30
(размер каждой части)
Maronti decorative panel

MLD/A57/2x/8249
Маронти Ирисы,
панно из 2 частей 20x30
(размер каждой части)
Maronti Irises decorative panel

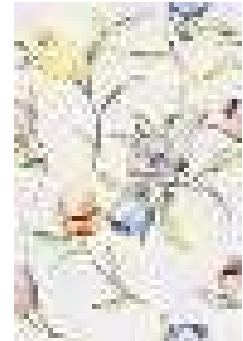
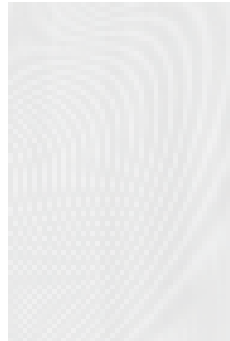
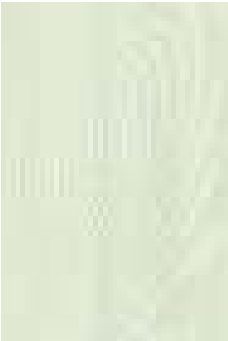

8251
Маронти зелёный 20x30
Maronti green

8258
Маронти голубой 20x30
Maronti light blue

8249
Маронти светлый 20x30
Maronti light

8250
Маронти розовый 20x30
Maronti pink

8253
Маронти Цветы 20x30
Maronti Flowers



138
зелёно-голубой 20x1,5
green-blue



130 белый 20x1,5
white



155 светло-розовый 20x1,5
light pink



POD008 Бисер
фисташковый 20x0,6
Beads pistachio



SG952500N
Маронти светлый 33x33
Maronti light

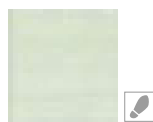

33044/7
SG952600N/7
Маронти
зелёный 10x10
Maronti green

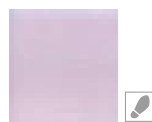

33045/7
SG952700N/7
Маронти
розовый 10x10
Maronti pink



33055/7
SG952800N/7
Маронти
голубой 10x10
Maronti light blue



POD007
Бисер розовый 20x0,6
Beads pink



POD001
бисер прозрачный 20x0,6
beads transparent



POD011
Бисер голубой 20x0,6
Beads sky blue

  $\approx 6,9 \text{ мм}$

Технические характеристики, технологии производства и рекомендации по укладке и уходу приведены в разделе «Техническая информация» (стр. 367) и на www.kerama-marazzi.com.
For specifications, manufacturing techniques and recommendations on laying and care, please refer to section «Technical information» (p. 367) and www.kerama-marazzi.com.

9,9 x 9,9

20 x 20



КАПРИ

Capri

20 x 20 – 9,9 x 9,9

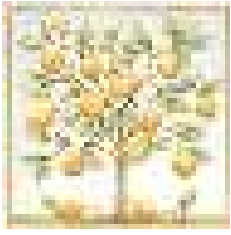

TLA001
Капри Лимонное дерево
20x20
Capri Lemon Tree



TLA002
Капри Лимончики
9,9x9,9
Capri Lemons



TLA003
Капри Лимончики
9,9x9,9
Capri Lemons



TLA004
Капри Лимончики
9,9x3
Capri Lemons

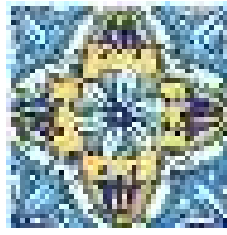

STG/A456/5232
Капри майолика 20x20
Capri majolica

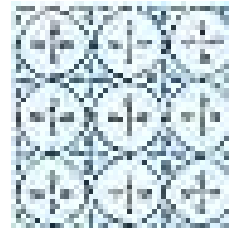

STG/A450/5232
Капри майолика 20x20
Capri majolica

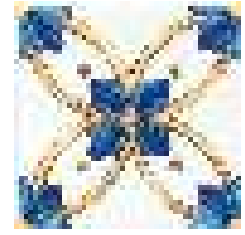

STG/A455/5232
Капри майолика 20x20
Capri majolica

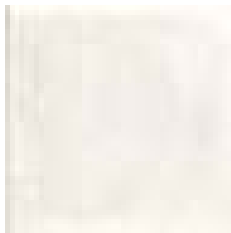

5232
Капри светлый 20x20
Capri light

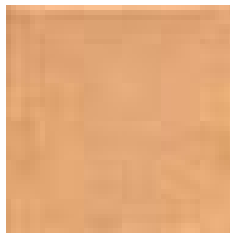

5238
Капри оранжевый 20x20
Capri orange



STG/A449/5232
Капри майолика 20x20
Capri majolica

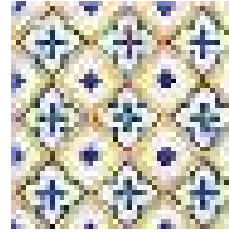

STG/A469/5232
Капри майолика 20x20
Capri majolica



STG/A454/5232
Капри майолика 20x20
Capri majolica

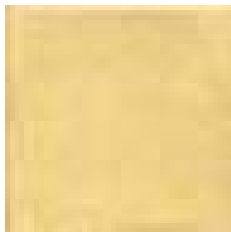

5240
Капри жёлтый 20x20
Capri yellow

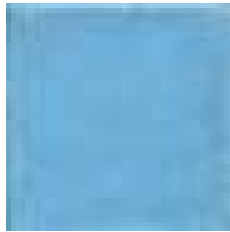

5241
Капри голубой 20x20
Capri light blue

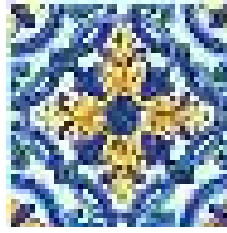

STG/A458/5232
Капри майолика 20x20
Capri majolica

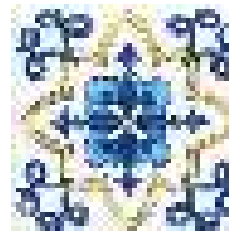

STG/A452/5232
Капри майолика 20x20
Capri majolica



STG/A460/5232
Капри майолика 20x6,3
Capri majolica



STG/A462/5232
Капри майолика 20x6,3
Capri majolica



5242
Капри зелёный тёмный
20x20
Capri dark green



5239
Капри синий 20x20
Capri blue

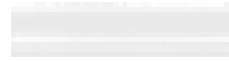

BLB012
Багет белый 20x5
Framing white



STG/A350/5232
Капри майолика 20x3,6
Capri majolica



STG/A492/1146
Капри майолика 9,9x3
Capri majolica



STG/A484/1146
Капри майолика 9,9x9,9
Capri majolica

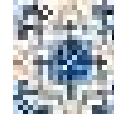

STG/A486/1146
Капри майолика 9,9x9,9
Capri majolica



STG/A485/1146
Капри майолика 9,9x9,9
Capri majolica

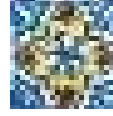

STG/A489/1146
Капри майолика 9,9x9,9
Capri majolica



STG/A493/1146
Капри майолика 9,9x3
Capri majolica

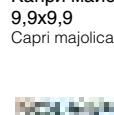

STG/A487/1146
Капри майолика 9,9x9,9
Capri majolica

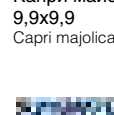

STG/A490/1146
Капри майолика 9,9x9,9
Capri majolica

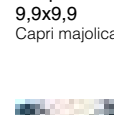

STG/A488/1146
Капри майолика 9,9x9,9
Capri majolica

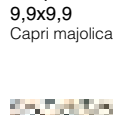

STG/A491/1146
Капри майолика 9,9x9,9
Capri majolica



130 белый 20x1,5
white



POD011
Бисер голубой 20x0,6
Beads sky blue



135 синий 20x1,5
blue





POD012
Бисер синий 20x0,6
Beads blue



153 голубой 20x1,5
light blue



POD005
Бисер желтый 20x0,6
Beads yellow

  $\pm 8 \text{ мм}$ /  $\pm 9,5 \text{ мм}$

Технические характеристики, технологии производства и рекомендации по укладке и уходу приведены в разделе «Техническая информация» (стр. 367) и на www.kerama-marazzi.com.
For specifications, manufacturing techniques and recommendations on laying and care, please refer to section «Technical information» (p. 367) and www.kerama-marazzi.com.

15 x 40



БЕЛЬКАНТО

Bel Canto

15 x 40



POF001
Бисер белый серебро
20x1,4
Beads white silver



POF010
Бисер белый 20x1,4
Beads white



POF003
Бисер чёрный серебро
20x1,4
Beads black silver



POF009
Бисер чёрный 20x1,4
Beads black



POD001
бисер прозрачный 20x0,6
beads transparent



POD002
бисер прозрачный люстр 20x0,6
beads transparent luster



POD014
бисер антрацит 20x0,6
Beads anthracite



MLD/A66/2x/15079
Бельканто, панно из 2 частей 15x40 (размер каждой части)
Bel canto decorative panel



MLD/A70/15079
Бельканто 40x3
Bel canto

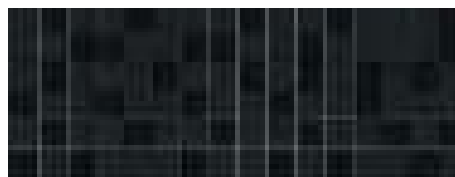

171/15078
Бельканто мозаичный 15x40
Bel canto mosaic



171/15079
Бельканто мозаичный 15x40
Bel canto mosaic

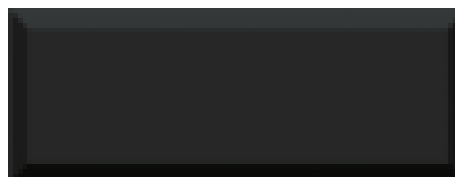

15081
Бельканто чёрный грань 15x40
Bel canto black chamfer

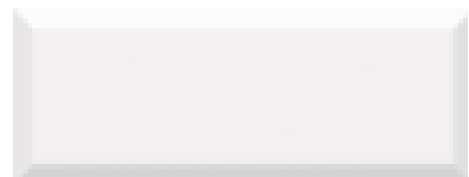

15080
Бельканто белый грань 15x40
Bel canto white chamfer



15078
Бельканто чёрный 15x40
Bel canto black

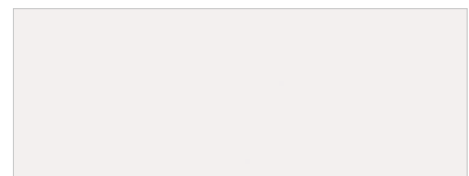

15079
Бельканто белый 15x40
Bel canto white

☞ ☼ ± 8 мм / ☼ ± 9,5 мм

Технические характеристики, технологии производства и рекомендации по укладке и уходу приведены в разделе «Техническая информация» (стр. 367) и на www.kerama-marazzi.com.
For specifications, manufacturing techniques and recommendations on laying and care, please refer to section «Technical information» (p. 367) and www.kerama-marazzi.com.

15 x 40



ВИЛЛАНЕЛЛА

Villanella

15 x 40



15070
Вилланелла серый светлый 15x40
Villanella light grey

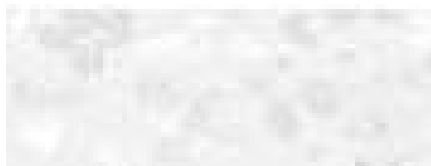

MLD/A67/15000
Вилланелла Цветы белый 15x40
Villanella Flower white

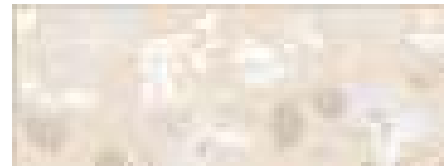

MLD/B67/15084
Вилланелла Цветы беж 15x40
Villanella Flower beige



15074
Вилланелла беж тёмный 15x40
Villanella dark beige

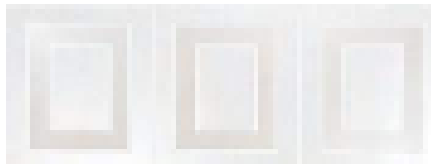

MLD/A68/15000
Вилланелла Геометрия белый 15x40
Villanella geometry white

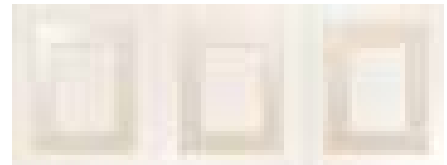

MLD/B68/15084
Вилланелла Геометрия беж 15x40
Villanella geometry beige



15071
Вилланелла серый тёмный 15x40
Villanella dark grey



MLD/A71/15000
Вилланелла 40x3
Villanella

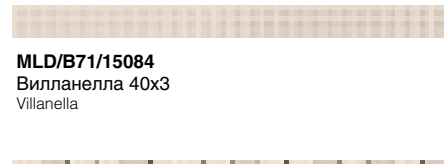

MLD/B71/15084
Вилланелла 40x3
Villanella

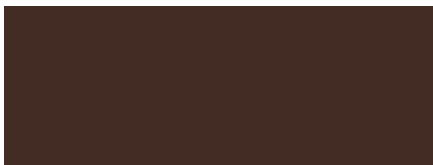

15072
Вилланелла коричневый 15x40
Villanella brown

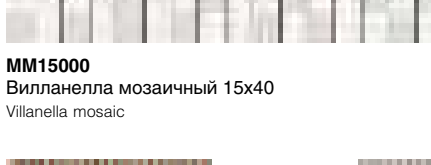

MM15000
Вилланелла мозаичный 15x40
Villanella mosaic

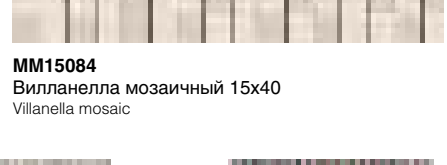

MM15084
Вилланелла мозаичный 15x40
Villanella mosaic



POD002
бисер прозрачный люстр
20x0,6
beads transparent luster



POD001
бисер прозрачный 20x0,6
beads transparent



POD014
бисер антрацит 20x0,6
Beads anthracite

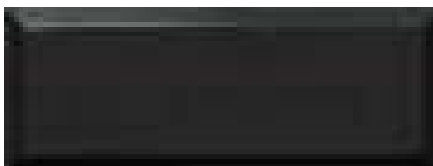

15076
Вилланелла чёрный грань 15x40
Villanella black chamfer

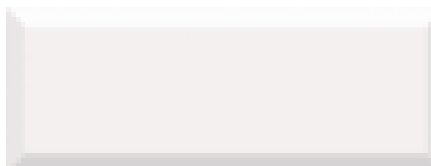

15075
Вилланелла белый грань 15x40
Villanella white chamfer

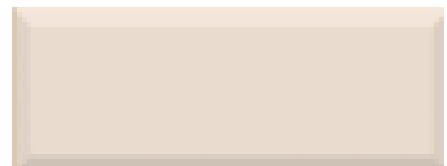

15077
Вилланелла беж грань 15x40
Villanella beige chamfer



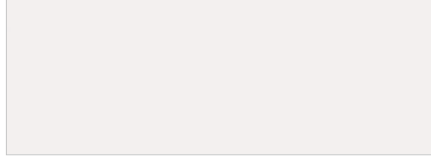

15073
Вилланелла чёрный 15x40
Villanella black

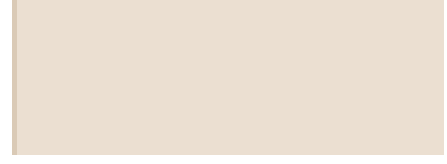

15000
Вилланелла белый 15x40
Villanella white



15084
Вилланелла беж 15x40
Villanella beige

  15 x 40 ± 8 мм / 29,8 x 29,8 $\pm 3,5$ мм

Технические характеристики, технологии производства и рекомендации по укладке и уходу приведены в разделе «Техническая информация» (стр. 367) и на www.kerama-marazzi.com.
For specifications, manufacturing techniques and recommendations on laying and care, please refer to section «Technical information» (p. 367) and www.kerama-marazzi.com.

15 x 40

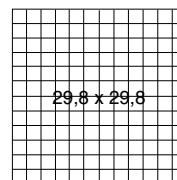

CORRENTO

Sorrento

15 x 40 – 29,8 x 29,8



POD005
Бисер желтый 20x0,6
Beads yellow

130 белый 20x1,5
white

190 салатный 20x1,5
light green

132 жёлтый 20x1,5
yellow

POF010
Бисер белый 20x1,4
Beads white

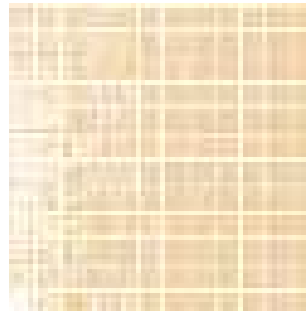

20009
Темари беж светлый 29,8x29,8
Temari light beige

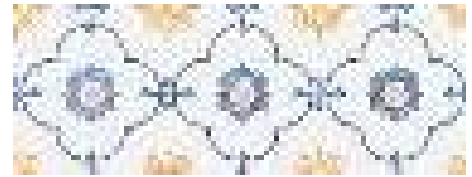

15052
Сорренто Орнамент 15x40
Sorrento pattern



STG/A380/15000
Сорренто 40x7,2
Sorrento



STG/A378/15000
Сорренто Лимоны 15x40
Sorrento Lemons



15051
Сорренто белый 15x40
Sorrento white

☞ ☼ ± 6,9 мм

Технические характеристики, технологии производства и рекомендации по укладке и уходу приведены в разделе «Техническая информация» (стр. 367) и на www.kerama-marazzi.com.
For specifications, manufacturing techniques and recommendations on laying and care, please refer to section «Technical information» (p. 367) and www.kerama-marazzi.com.

7,4 x 15

15 x 15



АВЕЛЛИНО

Avellino

15 x 7,4 – 15 x 15

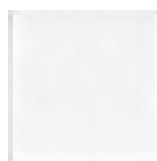

17006
Авеллино белый
15x15
Avellino white

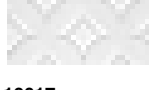
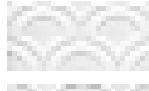

16006
Авеллино белый
15x7,4
Avellino white

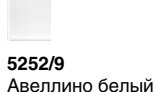
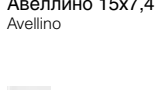
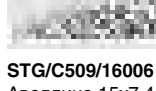

STG/C509/16006
Авеллино 15x7,4
Avellino

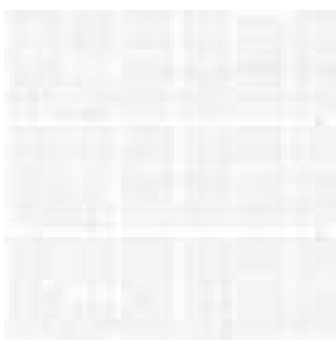

MM5252
Авеллино белый 30,1x30,1
Avellino white

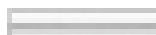

BLD004
Багет Авеллино
белый 15x3
Framing Avellino white



STG/C500/17006
Авеллино
15x15
Avellino



STG/C501/17006
Авеллино
15x15
Avellino



STG/C502/17006
Авеллино
15x15
Avellino



STG/C506/17006
Авеллино
15x15
Avellino



STG/C507/17006
Авеллино
15x15
Avellino



STG/C508/17006
Авеллино
15x15
Avellino



18006
Авеллино
белый
15x15
Avellino white

16017
Авеллино белый
структура mix
15x7,4
Avellino white
structure mix

5252/9
Авеллино белый
4,9x4,9
Avellino white

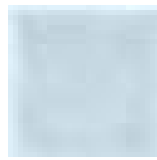

17004
Авеллино
голубой
15x15
Avellino light blue



16004
Авеллино
голубой 15x7,4
Avellino light blue

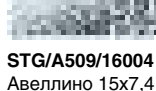

STG/A509/16004
Авеллино 15x7,4
Avellino

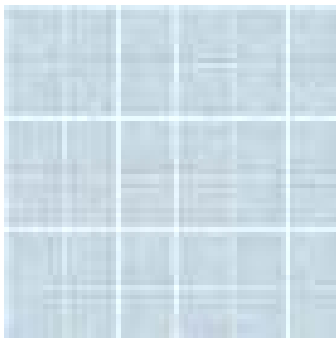

MM5250
Авеллино голубой 30,1x30,1
Avellino light blue

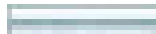

BLD007
Багет Авеллино
голубой 15x3
Framing Avellino light blue



STG/A500/17004
Авеллино
15x15
Avellino



STG/A501/17004
Авеллино
15x15
Avellino



STG/A502/17004
Авеллино
15x15
Avellino

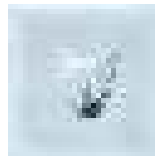

STG/A506/17004
Авеллино
15x15
Avellino

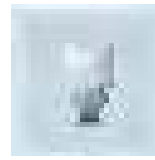

STG/A507/17004
Авеллино
15x15
Avellino



STG/A508/17004
Авеллино
15x15
Avellino

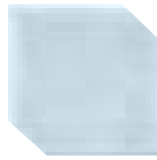

18004
Авеллино
голубой
15x15
Avellino light blue

16015
Авеллино
голубой
структура mix
15x7,4
Avellino light blue
structure mix

5250/9
Авеллино голубой
4,9x4,9
Avellino light blue



17007
Авеллино серый
15x15
Avellino grey

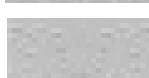

16007
Авеллино серый
15x7,4
Avellino grey

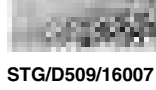
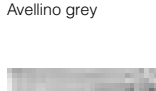

STG/D509/16007
Авеллино 15x7,4
Avellino

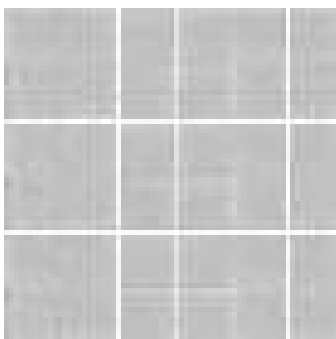

MM5253
Авеллино серый 30,1x30,1
Avellino grey



BLD005
Багет Авеллино
серый 15x3
Framing Avellino grey



STG/D500/17007
Авеллино
15x15
Avellino



STG/D501/17007
Авеллино
15x15
Avellino



STG/D502/17007
Авеллино
15x15
Avellino



STG/D506/17007
Авеллино
15x15
Avellino

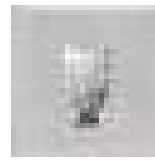

STG/D507/17007
Авеллино
15x15
Avellino



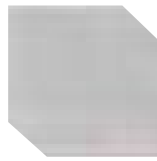

STG/D508/17007
Авеллино
15x15
Avellino



18007
Авеллино
серый
15x15
Avellino grey

16018
Авеллино серый
структура mix
15x7,4
Avellino grey
structure mix

5253/9
Авеллино серый
4,9x4,9
Avellino grey

  15 x 7,4, 15 x 15  6,9 мм

Технические характеристики, технологии производства и рекомендации по укладке и уходу приведены в разделе «Техническая информация» (стр. 367) и на www.kerama-marazzi.com.
For specifications, manufacturing techniques and recommendations on laying and care, please refer to section «Technical information» (p. 367) and www.kerama-marazzi.com.



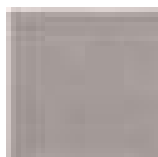

17008
Авеллино
коричневый
15x15
Avellino brown

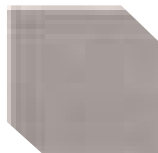

18008
Авеллино
коричневый
15x15
Avellino brown

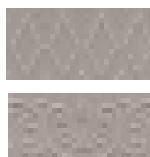

16008
Авеллино
коричневый
15x7,4
Avellino brown



16019
Авеллино
коричневый
структура mix
15x7,4
Avellino brown
structure mix



STG/E509/16008
Авеллино 15x7,4
Avellino



5254/9
Авеллино
коричневый
4,9x4,9
Avellino brown

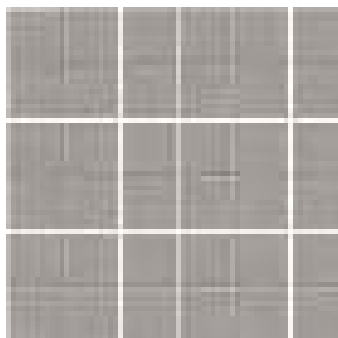

MM5254
Авеллино коричневый 30,1x30,1
Avellino brown



BLD006
Багет Авеллино
коричневый 15x3
Framing Avellino
brown



STG/E500/17008
Авеллино
15x15
Avellino



STG/E501/17008
Авеллино
15x15
Avellino

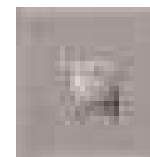

STG/E502/17008
Авеллино
15x15
Avellino



STG/E506/17008
Авеллино
15x15
Avellino



STG/E507/17008
Авеллино
15x15
Avellino

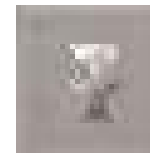

STG/E508/17008
Авеллино
15x15
Avellino



17009
Авеллино
фисташковый
15x15
Avellino pistachio

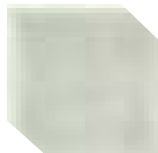

18009
Авеллино
фисташковый
15x15
Avellino pistachio



16009
Авеллино
фисташковый
15x7,4
Avellino pistachio



16020
Авеллино
фисташковый
структура mix
15x7,4
Avellino pistachio
structure mix



STG/F509/16009
Авеллино 15x7,4
Avellino



5255/9
Авеллино
фисташковый
4,9x4,9
Avellino pistachio

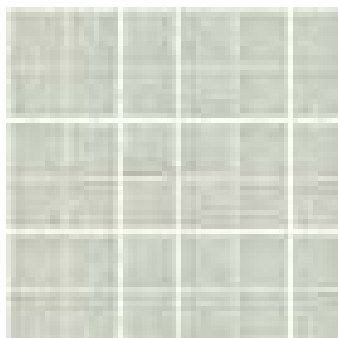

MM5255
Авеллино фисташковый 30,1x30,1
Avellino pistachio



BLD008
Багет Авеллино
фисташковый
15x3
Framing Avellino
pistachio



STG/F500/17009
Авеллино
15x15
Avellino

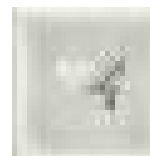

STG/F501/17009
Авеллино
15x15
Avellino



STG/F502/17009
Авеллино
15x15
Avellino



STG/F506/17009
Авеллино
15x15
Avellino

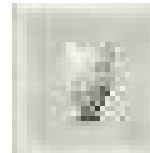

STG/F507/17009
Авеллино
15x15
Avellino

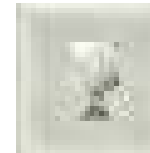

STG/F508/17009
Авеллино
15x15
Avellino



17005
Авеллино
чёрный
15x15
Avellino black



18005
Авеллино
чёрный 15x15
Avellino black



16005
Авеллино чёрный
15x7,4
Avellino black

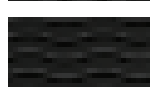

16016
Авеллино
чёрный
структура mix
15x7,4
Avellino black
structure mix

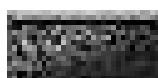

STG/B509/16005
Авеллино 15x7,4
Avellino



5251/9
Авеллино
чёрный
4,9x4,9
Avellino black

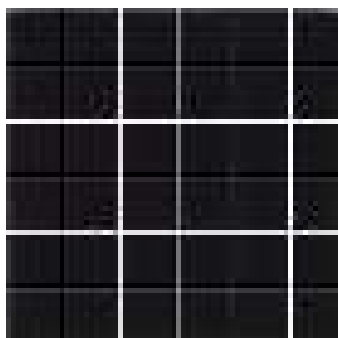

MM5251
Авеллино чёрный 30,1x30,1
Avellino black



BLD012
Багет чёрный
15x3
Framing black



STG/B500/17005
Авеллино
15x15
Avellino

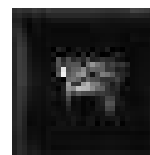

STG/B501/17005
Авеллино
15x15
Avellino



STG/B502/17005
Авеллино
15x15
Avellino



STG/B506/17005
Авеллино
15x15
Avellino



STG/B507/17005
Авеллино
15x15
Avellino



STG/B508/17005
Авеллино
15x15
Avellino

☞ ☼ ≙ 6,9 мм / ☞ ☼ ≙ 8 мм

Технические характеристики, технологии производства и рекомендации по укладке и уходу приведены в разделе «Техническая информация» (стр. 367) и на www.kerama-marazzi.com.
For specifications, manufacturing techniques and recommendations on laying and care, please refer to section «Technical information» (p. 367) and www.kerama-marazzi.com.

7,4 x 15

15 x 15

30 x 30



МЕРДЖЕЛЛИНА

Mergellina

15 x 7,4 – 15 x 15 – 30 x 30



17001
Мерджеллина
беж 15x15
Mergellina beige



18001
Мерджеллина
беж 15x15
Mergellina beige



17002
Мерджеллина
коричневый
15x15
Mergellina brown

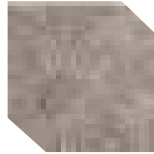

18002
Мерджеллина
коричневый
15x15
Mergellina brown

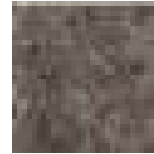

17003
Мерджеллина
коричневый
тёмный 15x15
Mergellina dark
brown

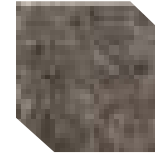

18003
Мерджеллина
коричневый
тёмный 15x15
Mergellina dark
brown

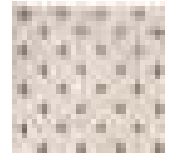

STG/A497/17001
Мерджеллина
15x15
Mergellina



16001
Мерджеллина
беж 15x7,4
Mergellina beige



BLD013
Багет
Мерджеллина
беж 15x3
Framing Mergellina
beige



16002
Мерджеллина
коричневый
15x7,4
Mergellina brown



BLD009
Багет
Мерджеллина
коричневый 15x3
Framing Mergellina
brown



16003
Мерджеллина
коричневый
тёмный 15x7,4
Mergellina dark brown



BLD014
Багет
Мерджеллина
коричневый
тёмный 15x3
Framing Mergellina
dark brown



STG/A496/17001
Мерджеллина
15x15
Mergellina



5247/9
Мерджеллина беж
4,9x4,9
Mergellina beige



5248/8
Мерджеллина коричневый
4,9x4,9
Mergellina brown



5249/9
Мерджеллина коричневый
тёмный 4,9x4,9
Mergellina dark brown



STG/A498/16001
Мерджеллина
15x7,4
Mergellina

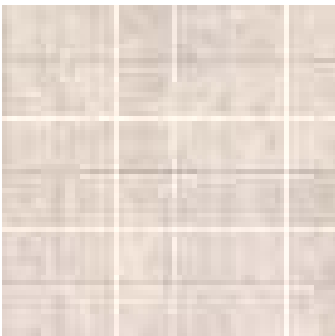

MM5247
Мерджеллина беж 30,1x30,1
Mergellina beige

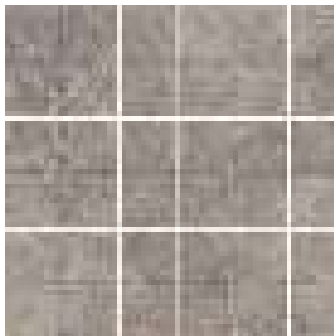

MM5248
Мерджеллина коричневый 30,1x30,1
Mergellina brown

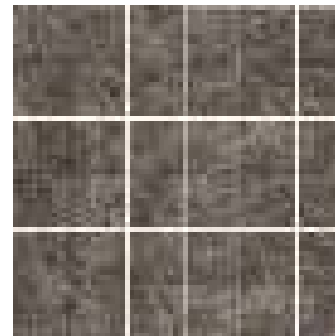

MM5249
Мерджеллина коричневый тёмный
30,1x30,1
Mergellina dark brown



SG918400N
Мерджеллина беж 30x30
Mergellina beige



SG918500N
Мерджеллина коричневый 30x30
Mergellina brown



SG918600N
Мерджеллина коричневый тёмный
30x30
Mergellina dark brown

Технические характеристики, технологии производства и рекомендации по укладке и уходу приведены в разделе «Техническая информация» (стр. 367) и на www.kerama-marazzi.com.
For specifications, manufacturing techniques and recommendations on laying and care, please refer to section «Technical information» (p. 367) and www.kerama-marazzi.com.

9,9 x 9,9



АМАЛЬФИ

Amalfi

9,9 x 9,9



STG/A334/1266
Синема 9,9x9,9
Cinema



STG/A331/1266
Синема 9,9x9,9
Cinema



STG/A342/1266
Синема 9,9x9,9
Cinema



STG/A338/1266
Синема 9,9x9,9
Cinema



STG/A335/1266
Синема 9,9x9,9
Cinema



STG/A332/1266
Синема 9,9x9,9
Cinema



STG/A343/1266
Синема 9,9x9,9
Cinema

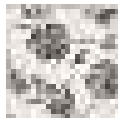

STG/A339/1266
Синема 9,9x9,9
Cinema



STG/A336/1266
Синема 9,9x9,9
Cinema

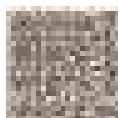

STG/A333/1266
Синема 9,9x9,9
Cinema



STG/A344/1266
Синема 9,9x9,9
Cinema



STG/A341/1266
Синема 9,9x9,9
Cinema



1266
Амальфи беж светлый, полотно 30x40
из 12 частей 9,9x9,9
Amalfi light beige

4

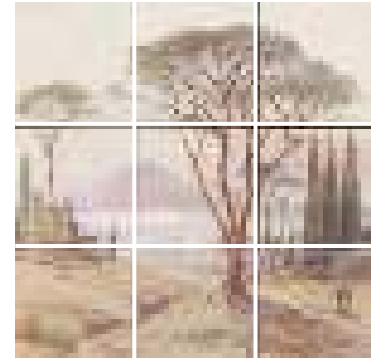

AD/A277/9x/1146
Амальфи, панно из 9 частей 9,9x9,9
(размер каждой части)
Amalfi decorative panel

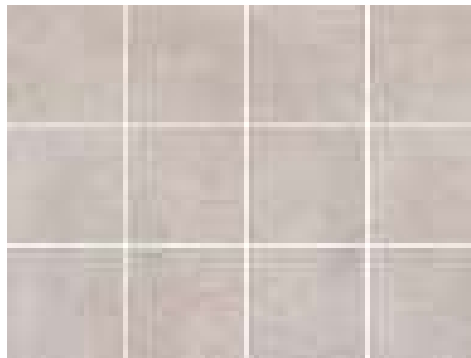

1269
Амальфи беж, полотно 30x40
из 12 частей 9,9x9,9
Amalfi beige

4

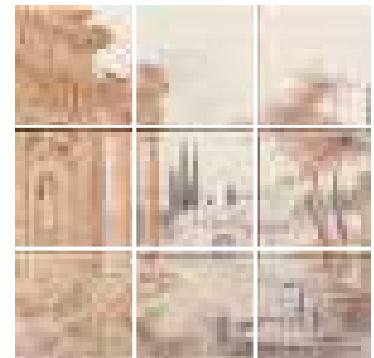

AD/A276/9x/1146
Амальфи, панно из 9 частей 9,9x9,9
(размер каждой части)
Amalfi decorative panel



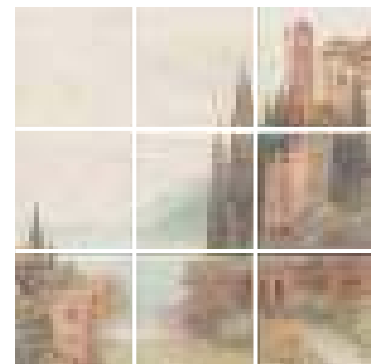

1289
Амальфи коричневый, полотно 30x40
из 12 частей 9,9x9,9
Amalfi brown

3



AD/A278/9x/1146
Амальфи, панно из 9 частей 9,9x9,9
(размер каждой части)
Amalfi decorative panel

  9,9 x 9,9  7 мм

Технические характеристики, технологии производства и рекомендации по укладке и уходу приведены в разделе «Техническая информация» (стр. 367) и на www.kerama-marazzi.com.
For specifications, manufacturing techniques and recommendations on laying and care, please refer to section «Technical information» (p. 367) and www.kerama-marazzi.com.



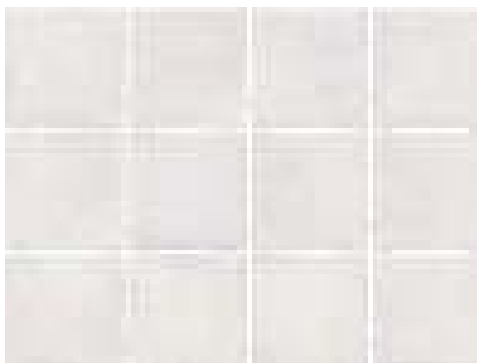

1270
Амальфи серый светлый, полотно 30x40
из 12 частей 9,9x9,9
Amalfi light grey

4

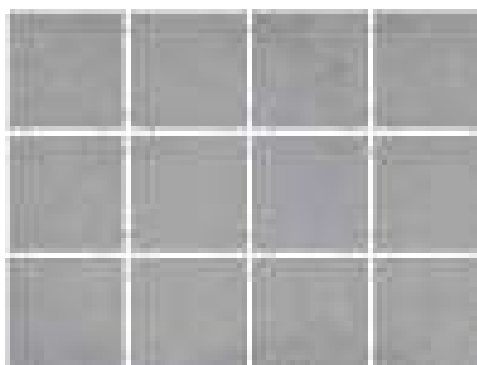

1271
Амальфи серый, полотно 30x40
из 12 частей 9,9x9,9
Amalfi grey

4

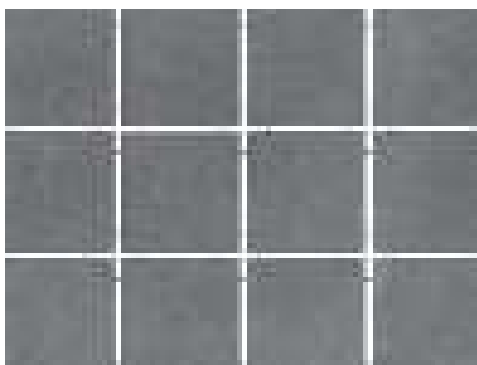

1290
Амальфи серый тёмный, полотно 30x40
из 12 частей 9,9x9,9
Amalfi dark grey

3

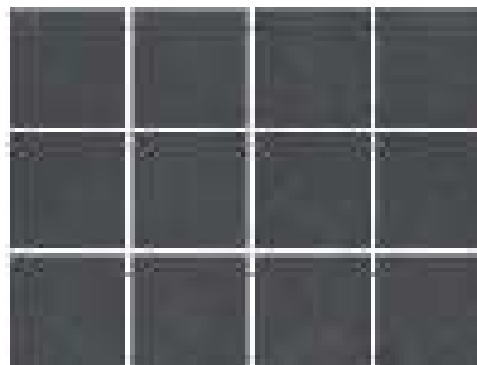

1291
Амальфи чёрный, полотно 30x40
из 12 частей 9,9x9,9
Amalfi black

3



STG/B401/1266
Амальфи
орнамент
белый 9,9x9,9
Amalfi pattern white

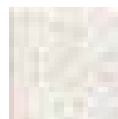

STG/B402/1266
Амальфи
орнамент
белый 9,9x9,9
Amalfi pattern white



STG/B403/1266
Амальфи
орнамент
белый 9,9x9,9
Amalfi pattern white



STG/B404/1266
Амальфи
орнамент
белый 9,9x9,9
Amalfi pattern white

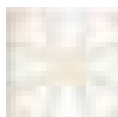

STG/B405/1266
Амальфи
орнамент
белый 9,9x9,9
Amalfi pattern white

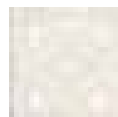

STG/B406/1266
Амальфи
орнамент
белый 9,9x9,9
Amalfi pattern white



STG/B407/1266
Амальфи
орнамент
белый 9,9x9,9
Amalfi pattern white



STG/B408/1266
Амальфи
орнамент
белый 9,9x9,9
Amalfi pattern white



STG/A401/1266
Амальфи
орнамент
коричневый
9,9x9,9
Amalfi pattern brown

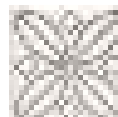

STG/A402/1266
Амальфи
орнамент
коричневый
9,9x9,9
Amalfi pattern brown



STG/A403/1266
Амальфи
орнамент
коричневый
9,9x9,9
Amalfi pattern brown



STG/A404/1266
Амальфи
орнамент
коричневый
9,9x9,9
Amalfi pattern brown



STG/A405/1266
Амальфи
орнамент
коричневый
9,9x9,9
Amalfi pattern brown



STG/A406/1266
Амальфи
орнамент
коричневый
9,9x9,9
Amalfi pattern brown



STG/A407/1266
Амальфи
орнамент
коричневый
9,9x9,9
Amalfi pattern brown



STG/A408/1266
Амальфи
орнамент
коричневый
9,9x9,9
Amalfi pattern brown



STG/C401/1270
Амальфи
орнамент
серый 9,9x9,9
Amalfi pattern grey



STG/C402/1270
Амальфи
орнамент
серый 9,9x9,9
Amalfi pattern grey



STG/C403/1270
Амальфи
орнамент
серый 9,9x9,9
Amalfi pattern grey



STG/C404/1270
Амальфи
орнамент
серый 9,9x9,9
Amalfi pattern grey



STG/C405/1270
Амальфи
орнамент
серый 9,9x9,9
Amalfi pattern grey



STG/C406/1270
Амальфи
орнамент
серый 9,9x9,9
Amalfi pattern grey



STG/C407/1270
Амальфи
орнамент
серый 9,9x9,9
Amalfi pattern grey



STG/C408/1270
Амальфи
орнамент
серый 9,9x9,9
Amalfi pattern grey

Технические характеристики, технологии производства и рекомендации по укладке и уходу приведены в разделе «Техническая информация» (стр. 367) и на www.kerama-marazzi.com.
For specifications, manufacturing techniques and recommendations on laying and care, please refer to section «Technical information» (p. 367) and www.kerama-marazzi.com.

9,9 x 9,9



НОЛА

Nola

9,9 x 9,9



STG/A514/1146
Нола беж
9,9x9,9
Nola beige

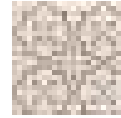

STG/A515/1146
Нола беж
9,9x9,9
Nola beige

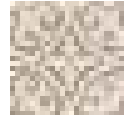

STG/A516/1146
Нола беж
9,9x9,9
Nola beige

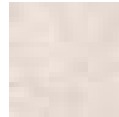

1293S
Нола беж светлый 9,9x9,9
Nola light beige

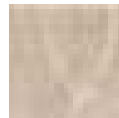

1292S
Нола беж 9,9x9,9
Nola beige

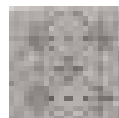
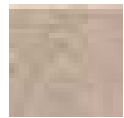

STG/B514/1146
Нола серый
9,9x9,9
Nola grey



STG/B515/1146
Нола серый
9,9x9,9
Nola grey

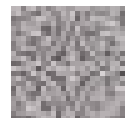

STG/B516/1146
Нола серый
9,9x9,9
Nola grey



1294S
Нола серый светлый 9,9x9,9
Nola light grey



1295S
Нола серый тёмный 9,9x9,9
Nola dark grey



КЕРАМА БЕЗ ГРАНИЦ

KERAMA beyond borders

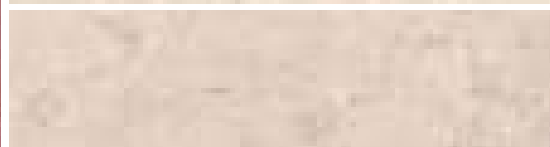
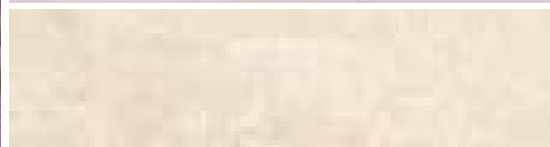
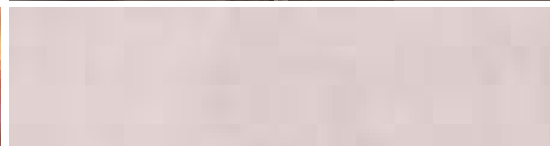
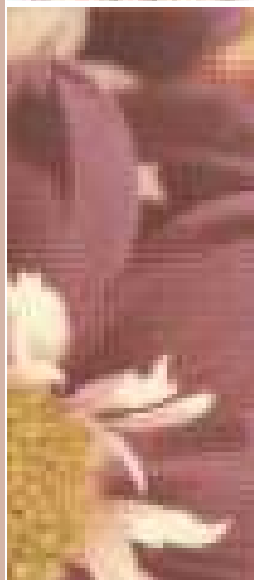
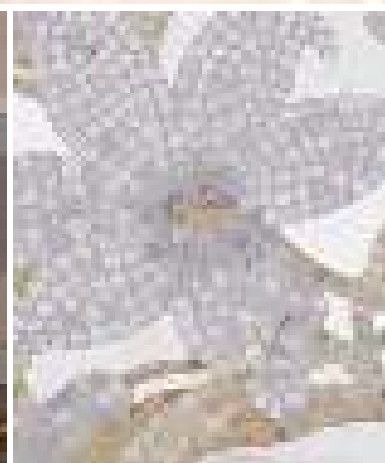
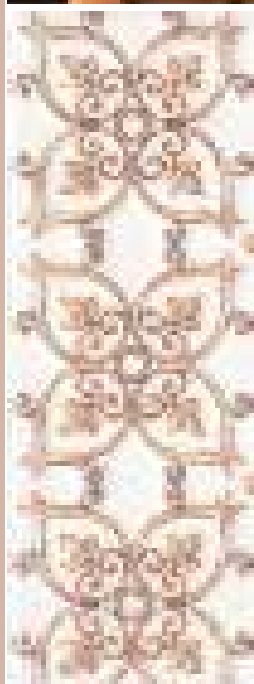

РИЧМОНД Richmond	18
САДЫ ФОРБУРИ Forburi garden	24
АБИНГТОН Abington	30
БЕЛГРАВИЯ Belgravia.....	34
ВИНДЗОР Windsor	38
МАЛАБАР Malabar	18
ДЕЙРА Deira	42
РОЗОВЫЙ ГОРОД Pink City.....	24
АГАТТИ Agatti	30
ДАРЛИНГТОН Darlington	46
ЛУИЗА Louisa	38
МАРМИОН Marmion	50
КАЛЬКУТТА Kolkatta.....	42
ЛАКШМИ Lakshmi.....	46
САТАРИ Satari	50
АДЖАНТА Ajanta	54
ТРАДИЦИЯ Tradition	80
ДЕВОНШИР Devonshire.....	88
КОМФОРТ Comfort	64
СУРРЕЙ Surrey.....	90
НЬЮПОРТ Newport	68
УАЙТХОЛЛ Whitehall	74
ГАММА Scale.....	66
ГОБЕЛЕН / ПРОВАНС Gobelin / Provence	96
ИТОН Eton.....	102
ОРАНЖЕРЕЯ Orangery	100
ЧЕСТЕР Chester.....	108
КАРНАБИ-СТРИТ Carnaby Street	110

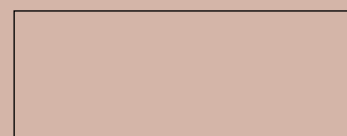

30 x 89,5



30 x 60



25 x 75



20 x 50



25 x 40



15 x 40



20 x 30



20 x 20



8,5 x 28,5



9,9 x 9,9

☞ ± 11 мм ☞ / ☞ ± 12,5 мм ☞ / ☞ ± 11 мм ☞

Технические характеристики, технологии производства и рекомендации по укладке и уходу приведены в разделе «Техническая информация» (стр. 305) и на www.kerama-marazzi.com.
For specifications, manufacturing techniques and recommendations on laying and care, please refer to section «Technical information» (p. 305) and www.kerama-marazzi.com.

30 x 89,5

30 x 30

60 x 60



РИЧМОНД

Richmond

30 x 89,5 – 30 x 30 – 60 x 60



13002R
Ричмонд беж тёмный обрезной 30x89,5
Richmond dark beige rectified

13001R
Ричмонд беж обрезной 30x89,5
Richmond beige rectified

13004R
Ричмонд беж тёмный структур обрезной 30x89,5
Richmond dark beige structure rectified

13003R
Ричмонд беж структур обрезной 30x89,5
Richmond beige structure rectified

13005R
Ричмонд обрезной 30x89,5
Richmond rectified

POF002
Бисер белый золото 20x1,4
Beads white gold

POF001
Бисер белый серебро 20x1,4
Beads white silver

POF004
Бисер чёрный золото 20x1,4
Beads black gold

POF003
Бисер чёрный серебро 20x1,4
Beads black silver

POD001
Бисер прозрачный 20x0,6
beads transparent



SG619002R
Ричмонд беж тёмный л пп тиров нный 60x60
Richmond dark beige lappato

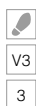

V3

3



SG911202R
Ричмонд беж тёмный л пп тиров нный 30x30
Richmond dark beige lappato

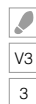

V3

3



SG911502R
Ричмонд беж л пп тиров нный 30x30
Richmond beige lappato

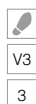

V3

3



SG619302R
Ричмонд беж л пп тиров нный 60x60
Richmond beige lappato

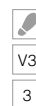

V3

3

☞ ± 11 мм ☞ / ☞ ± 9 мм ☞

Технические характеристики, технологии производства и рекомендации по укладке и уходу приведены в разделе «Техническая информация» (стр. 305) и на www.kerama-marazzi.com.
For specifications, manufacturing techniques and recommendations on laying and care, please refer to section «Technical information» (p. 305) and www.kerama-marazzi.com.

30 x 89,5

30 x 30



САДЫ ФОРБУРИ

Forburi garden

30 x 89,5 – 30 x 30



13006R
С ды Форбури светлый
обрезной 30x89,5
Forburi Gardens light rectified



SPA008R
розовый обрезной 30x2,5
pink rectified



SPA007R
сиреневый обрезной 30x2,5
lilac rectified



POF001
Бисер белый серебро 20x1,4
Beads white silver



4

SG911402R
С ды Форбури светлый
л пп тиров нный 30x30
Forburi Gardens light lappato

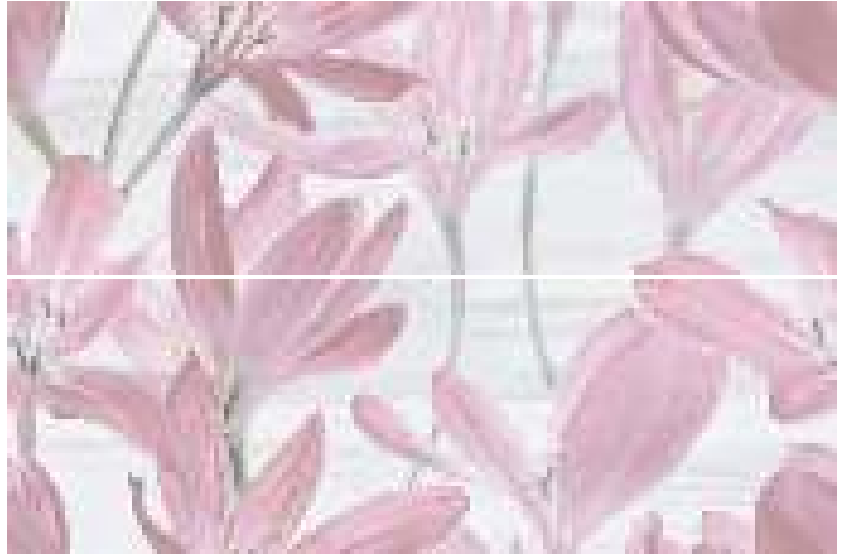

13012R/A/B/3F
С ды Форбури Крокус розовый, п нно из 2 ч стей 30x89,5 обрезной (р змер к ждой ч сти)
Forburi Gardens pink decorative panel rectified



13011R/A/B/3F
С ды Форбури Крокус сиреневый, п нно из 2 ч стей 30x89,5 обрезной (р змер к ждой ч сти)
Forburi Gardens lilac decorative panel rectified



13010R
С ды Форбури обрезной 30x89,5
Forburi Gardens rectified

☞ ± 9 мм ☼ / ☞ ± 10,5 мм ☼ / ☞ ± 8 мм ☐

30 x 60

33 x 33

Технические характеристики, технологии производства и рекомендации по укладке и уходу приведены в разделе «Техническая информация» (стр. 305) и на www.kerama-marazzi.com.
For specifications, manufacturing techniques and recommendations on laying and care, please refer to section «Technical information» (p. 305) and www.kerama-marazzi.com.



АБИНГТОН

Abington

30 x 60 – 33 x 33



BLC002R
Б гет Абингтон беж обрезной
30x5
Framing Abingdon beige rectified



BLC001R
Б гет Абингтон светлый
обрезной 30x5
Framing Abingdon light rectified



SG950800N
К шт н светлый 33x33
Chestnut light



4



SG950900N
К шт н беж 33x33
Chestnut beige



4



SG951100N/7
Вст вк К шт н
беж
10x10
Chestnut beige



SG951000N/7
Вст вк К шт н
светлый
10x10
Chestnut light



11089R
Абингтон п нель светлый
обрезной 30x60
Abingdon panel light rectified



11095R
Абингтон обрезной 30x60
Abingdon rectified

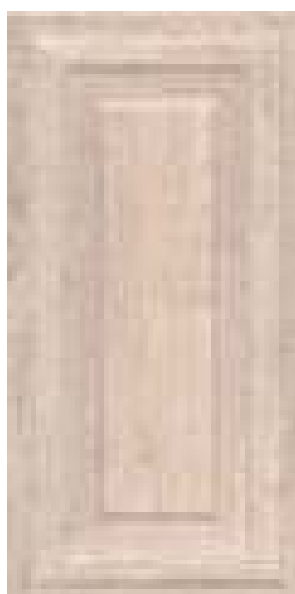

11091R
Абингтон п нель беж
обрезной 30x60
Abingdon panel beige rectified

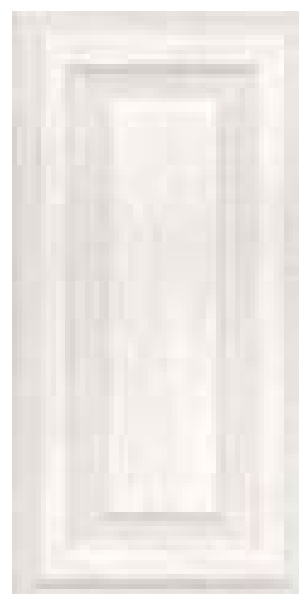

11090R
Абингтон п нель светлый
обрезной 30x60
Abingdon panel light rectified



FMA004R
плинтус Абингтон
беж обрезной 30x15
plinth Abingdon beige rectified

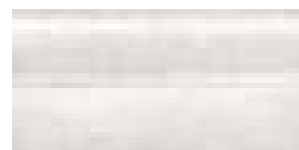

FMA003R
плинтус Абингтон светлый
обрезной 30x15
plinth Abingdon light rectified

☞ ± 9 мм ☼ / ☞ ± 10,5 мм ☼ / ☞ ± 9 мм ☼

30 x 60

30 x 30

Технические характеристики, технологии производства и рекомендации по укладке и уходу приведены в разделе «Техническая информация» (стр. 305) и на www.kerama-marazzi.com.
For specifications, manufacturing techniques and recommendations on laying and care, please refer to section «Technical information» (p. 305) and www.kerama-marazzi.com.



БЕЛГРАВИЯ

Belgravia

30 x 60 – 30 x 30

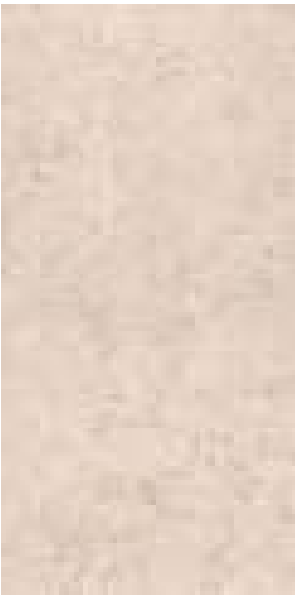

11081R
Белгр вия беж обрезной 30x60
Belgravia beige rectified



11079R
Белгр вия светлый обрезной 30x60
Belgravia light rectified

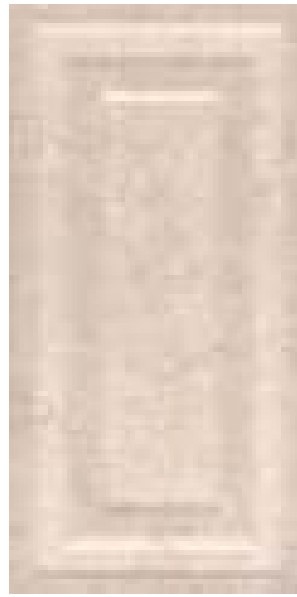

11082R
Белгр вия п нель беж обрезной 30x60
Belgravia panel beige rectified

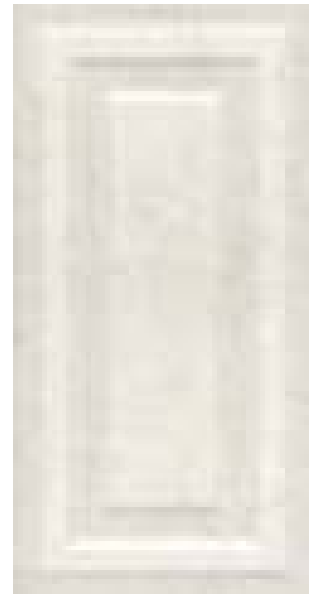

11080R
Белгр вия п нель светлый обрезной 30x60
Belgravia panel light rectified

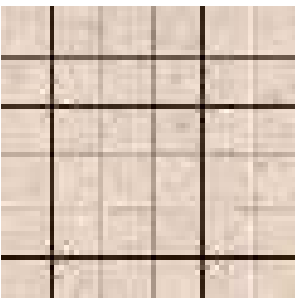

MM11093
Белгр вия беж моз ичный 30x30
Belgravia mosaic beige

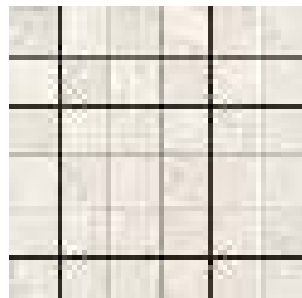

MM11092
Белгр вия светлый моз ичный 30x30
Belgravia mosaic light



BVA002R
Белгр вия беж обрезной 30x10
Belgravia beige rectified



BVA001R
Белгр вия обрезной 30x10
Belgravia rectified



OVA005
Белгр вия беж 12x16
Belgravia beige



OVA004
Белгр вия 12x16
Belgravia



SG911100R
Белгр вия беж обрезной 30x30
Belgravia beige rectified



SG911000R
Белгр вия светлый обрезной 30x30
Belgravia light rectified



FMA002R
плинтус Белгр вия беж обрезной 30x15
plinth Belgravia beige rectified



FMA001R
плинтус Белгр вия светлый обрезной 30x15
plinth Belgravia light rectified



☞ ± 9 мм ☼ / ☞ ± 9 мм ☼

Технические характеристики, технологии производства и рекомендации по укладке и уходу приведены в разделе «Техническая информация» (стр. 305) и на www.kerama-marazzi.com.
For specifications, manufacturing techniques and recommendations on laying and care, please refer to section «Technical information» (p. 305) and www.kerama-marazzi.com.

30 x 60

30 x 30



ВИНДЗОР

Windsor

30 x 60 – 30 x 30

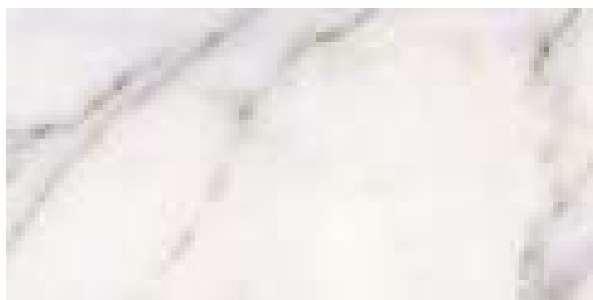

11073R
Виндзор светлый обрезной 30x60
Windsor light rectified



11075R/3F
Виндзор обрезной 30x60
Windsor rectified



11096R
Виндзор тёмный обрезной 30x60
Windsor dark rectified



11076R/3F
Виндзор обрезной 30x60
Windsor rectified

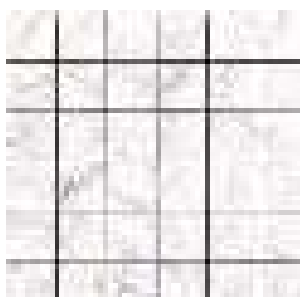

MM11094
Виндзор мозичный 30x30
Windsor mosaic



BLC003R
Бетон Виндзор тёмный обрезной 30x5
Framing Windsor dark rectified



POD001
бусы прозрачные 20x0,6
beads transparent



POD014
бусы антрацит 20x0,6
Beads anthracite



11077R/3F
Виндзор обрезной 30x60
Windsor rectified



SG911602R
Виндзор тёмный
лаппато 30x30
Windsor dark lappato



SG911302R
Виндзор светлый
лаппато 30x30
Windsor light lappato

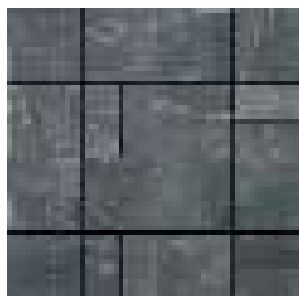

SG167/002
Виндзор мозичный 30x30
Windsor mosaic

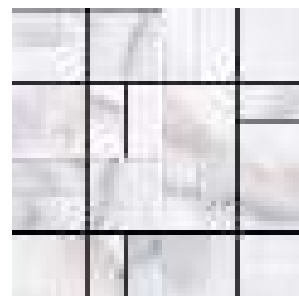

SG167/001
Виндзор мозичный 30x30
Windsor mosaic

☞ ± 9 мм ☼ / ☞ ± 9 мм ☼

30 x 60

30 x 30

60 x 60

Технические характеристики, технологии производства и рекомендации по укладке и уходу приведены в разделе «Техническая информация» (стр. 305) и на www.kerama-marazzi.com.
For specifications, manufacturing techniques and recommendations on laying and care, please refer to section «Technical information» (p. 305) and www.kerama-marazzi.com.



МАЛАБАР

Malabar

30 x 60 – 30 x 30 – 60 x 60



SG614002R

М л б р беж л пп тиров нный 60x60
Malabar beige lappato



11063R

М л б р обрезной 30x60
Malabar rectified

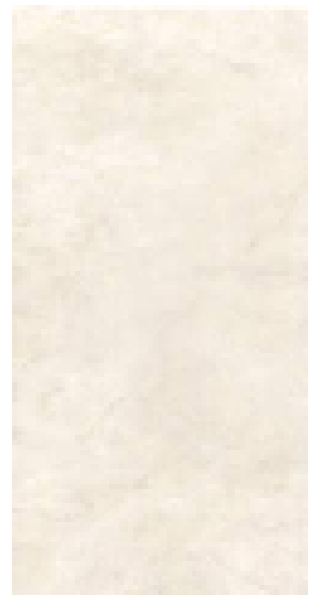

11064R

М л б р беж обрезной 30x60
Malabar beige rectified

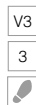

SG611102R

М л б р серый л пп тиров нный 60x60
Malabar grey lappato



SG916102R

М л б р серый
л пп тиров нный 30x30
Malabar grey lappato

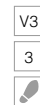

SG916002R

М л б р беж
л пп тиров нный 30x30
Malabar beige lappato



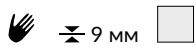

9 мм

Технические характеристики, технологии производства и рекомендации по укладке и уходу приведены в разделе «Техническая информация» (стр. 305) и на www.kerama-marazzi.com.
For specifications, manufacturing techniques and recommendations on laying and care, please refer to section «Technical information» (p. 305) and www.kerama-marazzi.com.

25 x 75



ДЕЙРА

Deira

25 x 75

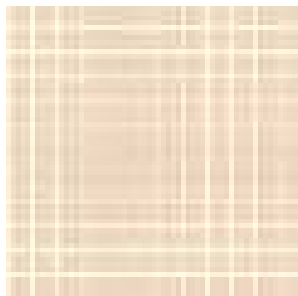

20075
Темри беж тёмный матовый
29,8x29,8
Temari dark beige matt



12066
Дейр светлый 25x75
Deira light



12067
Дейр Цветы 25x75
Deira Flowers

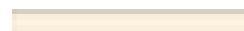

85
беж светлый 25x2
light beige



POD001 бисер прозрачный 20x0,6
beads transparent



POD007 бисер розовый 20x0,6
Beads pink



Технические характеристики, технологии производства и рекомендации по укладке и уходу приведены в разделе «Техническая информация» (стр. 305) и на www.kerama-marazzi.com.
For specifications, manufacturing techniques and recommendations on laying and care, please refer to section «Technical information» (p. 305) and www.kerama-marazzi.com.

25 x 75



РОЗОВЫЙ ГОРОД

Pink City

25 x 75 – 50,2 x 50,2

85
беж светлый 25x2
light beige



AR187/12039
Розовый город 25x5,5
Pink city

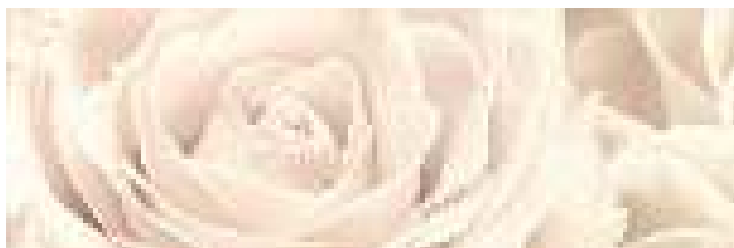

12056/3F
Роз 25x75
Rose

88
беж 25x2
beige

12 пл тин 25x2
platinum

POF002
Бисер белый золото 20x1,4
Beads white gold



AR168/12039
Розовый город 25x75
Pink city

POD001 бисер прозр чный 20x0,6
beads transparent



12039
Розовый город беж 25x75
Pink city beige



SG454000N
Розовый город коричневый 50,2x50,2
Pink city brown

4



12040
Розовый город коричневый 25x75
Pink city brown

☞ ± 8 мм □ / ☞ ± 8 мм □

25 x 40

40,2 x 40,2

Технические характеристики, технологии производства и рекомендации по укладке и уходу приведены в разделе «Техническая информация» (стр. 305) и на www.kerama-marazzi.com.
For specifications, manufacturing techniques and recommendations on laying and care, please refer to section «Technical information» (p. 305) and www.kerama-marazzi.com.



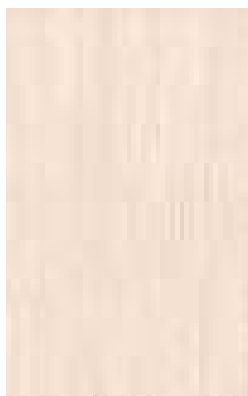

6222
Аг тти беж 25x40
Agatti beige

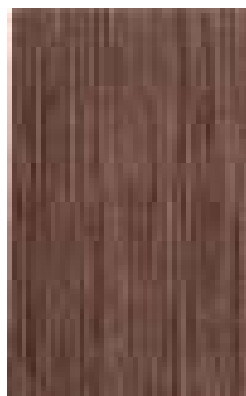

6173
П лермо коричневый 25x40
Palermo brown



DT/A69/6222
Аг тти 25x40
Agatti



POD002 бисер прозр чный люстр 20x0,6
beads transparent luster



POD001 бисер прозр чный 20x0,6
beads transparent



DT/A71/6222
Аг тти 40x7,7
Agatti



DT/A70/6222
Аг тти 25x7,7
Agatti

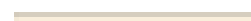

85
беж светлый 25x2
light beige



152
бордо м товый 20x1,5
bordo matt

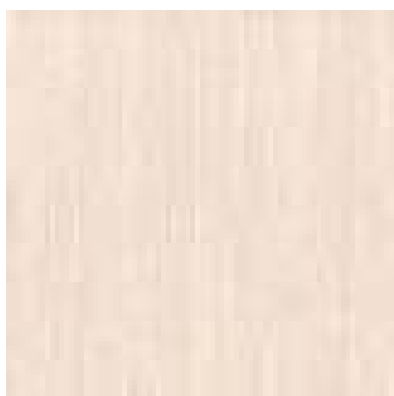

SG152800N
Аг тти беж 40,2x40,2
Agatti beige

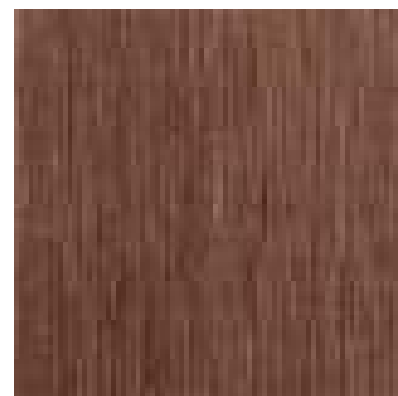

SG152600N
П лермо коричневый 40,2x40,2
Palermo brown



☞ ± 8 мм □ / ☞ ± 9,5 мм □

25 x 40

Технические характеристики, технологии производства и рекомендации по укладке и уходу приведены в разделе «Техническая информация» (стр. 305) и на www.kerama-marazzi.com.
For specifications, manufacturing techniques and recommendations on laying and care, please refer to section «Technical information» (p. 305) and www.kerama-marazzi.com.



ДАРЛИНГТОН

Darlington

25 x 40

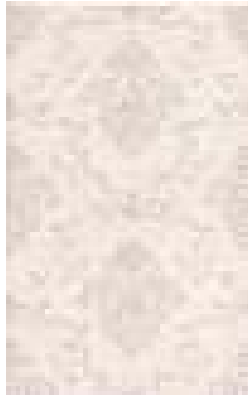

6262
Д рлингтон орн мент
25x40
Darlington Pattern

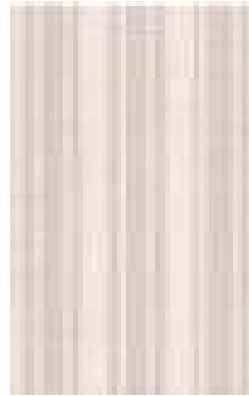

6260
Д рлингтон полоски 25x40
Darlington Strips

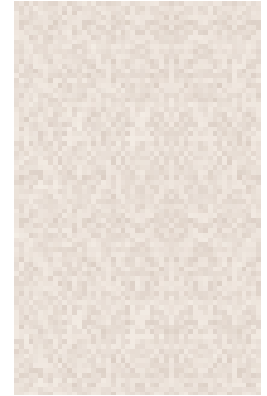

6261
Д рлингтон 25x40
Darlington



BLA004
Б гет беж 25x5,5
Framing beige

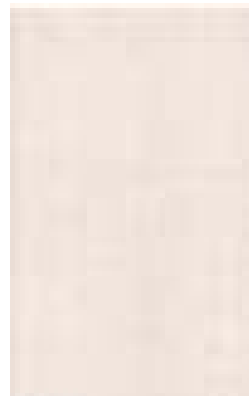

6258
Д рлингтон беж 25x40
Darlington beige



6263
Д рлингтон п нель 25x40
Darlington panel



FMB001
плинтус Д рлингтон 25x15
plinth Darlington

✎ ≅ 8 мм ✎ / ✎ ≅ 8 мм ✎

25 x 40

40,2 x 40,2

Технические характеристики, технологии производства и рекомендации по укладке и уходу приведены в разделе «Техническая информация» (стр. 305) и на www.kerama-marazzi.com.
For specifications, manufacturing techniques and recommendations on laying and care, please refer to section «Technical information» (p. 305) and www.kerama-marazzi.com.



ЛУИЗА

Louisa

25 x 40 – 40,2 x 40,2



12 пл тин 25x2
platinum

85 беж светлый 25x2
light beige

91 светло-зелёный 25x2
light green

196 Косичк коричневый
20x1,5
braid brown

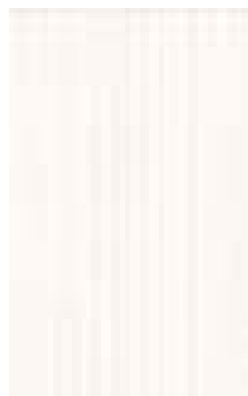

6233
Луиз беж 25x40
Louisa beige



6234
Луиз 25x40
Louisa



6235/7
Луиз 25x5,4
Louisa

POD002 бисер прозр чный
люстр 20x0,6
beads transparent luster

POD001 бисер прозр чный
20x0,6
beads transparent



SG156600N
Луиз беж 40,2x40,2
Louisa beige

3



☞ ± 8 мм ✱ / ☞ ± 8 мм ✱

25 x 40

40,2 x 40,2

Технические характеристики, технологии производства и рекомендации по укладке и уходу приведены в разделе «Техническая информация» (стр. 305) и на www.kerama-marazzi.com.
For specifications, manufacturing techniques and recommendations on laying and care, please refer to section «Technical information» (p. 305) and www.kerama-marazzi.com.



МАРМИОН

Marmion

25 x 40 – 40,2 x 40,2



MLD/A04/6241
M рмион 25x40
Marmion



MLD/D04/6242
M рмион 25x40
Marmion



MLD/A06/6241
M рмион 40x6
Marmion



MLD/D06/6242
M рмион 40x6
Marmion



MLD/A05/6241
M рмион 25x5,4
Marmion



MLD/B05/6240
M рмион 25x5,4
Marmion



MLD/C05/6243
M рмион 25x5,4
Marmion



MLD/D05/6242
M рмион 25x5,4
Marmion

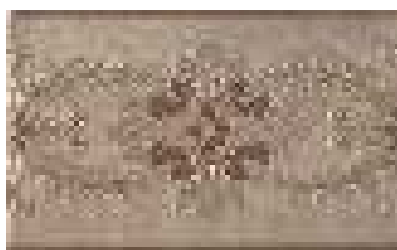

MLD/B04/6240
M рмион 25x40
Marmion



MLD/C04/6243
M рмион 25x40
Marmion

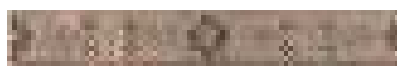

MLD/B06/6240
M рмион 40x6
Marmion



MLD/C06/6243
M рмион 40x6
Marmion

Подробности о размере, затирке и удалении загрязнений см. на стр. 555
 и на www.kerama-marazzi.ru
 For details on the size, trowelling and removal of dirt, see page 555
 and www.kerama-marazzi.ru



MLD/A04/6241
 М рмион 25x40
 Marmion

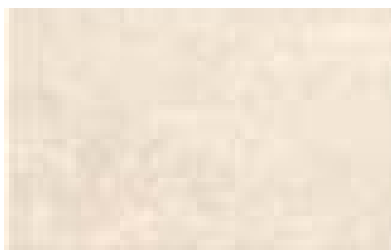

6241
 М рмион беж 25x40
 Marmion beige



POE004 бисер серебро 20x1,4
 Beads silver



171 бронз 20x1,5
 bronze



170 серебро 20x1,5
 silver

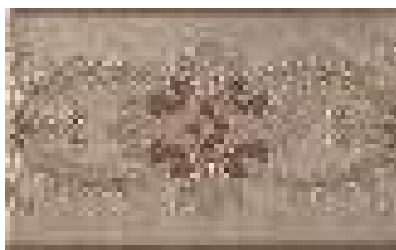

MLD/B04/6240
 М рмион 25x40
 Marmion

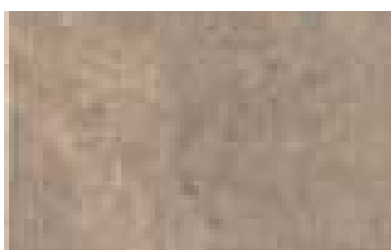

6240
 М рмион коричневый 25x40
 Marmion brown



MLD/C04/6243
 М рмион 25x40
 Marmion

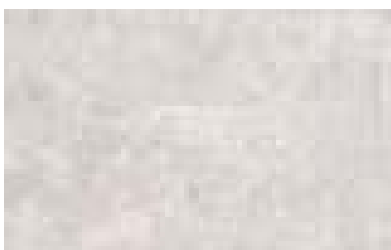

6243
 М рмион светлый 25x40
 Marmion light



10 пл тин 20x1,5
 platinum



11 пл тин 20x1,5
 platinum



MLD/D04/6242
 М рмион 25x40
 Marmion

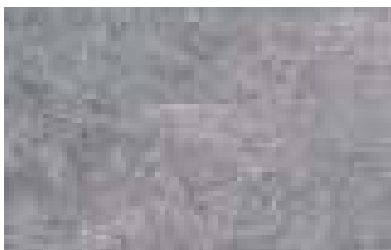

6242
 М рмион серый 25x40
 Marmion grey

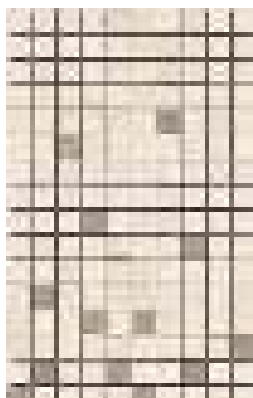

MM6267/A
 М рмион беж моз ичный
 25x40
 Marmion beige mosaic

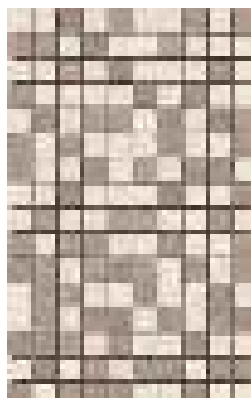

MM6267/B
 М рмион беж моз ичный
 25x40
 Marmion beige mosaic

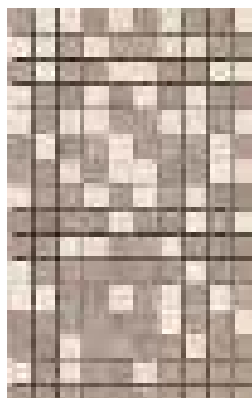

MM6267/C
 М рмион беж моз ичный
 25x40
 Marmion beige mosaic



SG153300N
 М рмион коричневый 40,2x40,2
 Marmion brown

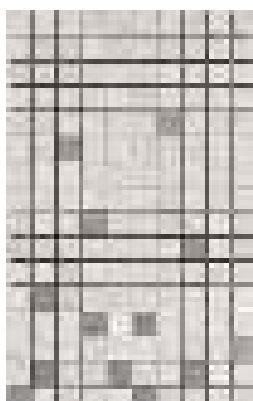

MM6268/A
 М рмион серый моз ичный
 25x40
 Marmion grey mosaic

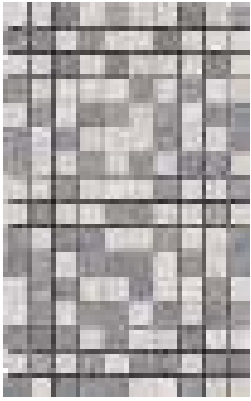

MM6268/B
 М рмион серый моз ичный
 25x40
 Marmion grey mosaic

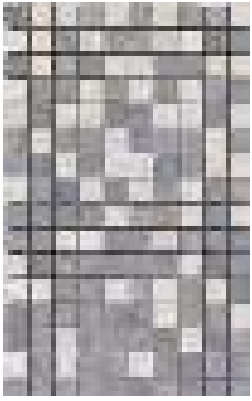

MM6268/C
 М рмион серый моз ичный
 25x40
 Marmion grey mosaic



SG153200N
 М рмион серый 40,2x40,2
 Marmion grey

✎ ≅ 8 мм ✨ / ✎ ≅ 8 мм ✨

Технические характеристики, технологии производства и рекомендации по укладке и уходу приведены в разделе «Техническая информация» (стр. 305) и на www.kerama-marazzi.com.
For specifications, manufacturing techniques and recommendations on laying and care, please refer to section «Technical information» (p. 305) and www.kerama-marazzi.com.

20 x 50

50,2 x 50,2



КАЛЬКУТТА

Kolkatta

20 x 50 – 50,2 x 50,2



7108
Л кшми белый 20x50
Lakshmi white

11 пл тин 20x1,5
platinum



AD/A116/7000
К лъкутт 20x6,3
Kolkata



AD/A117/7000
К лъкутт
50x6,3
Kolkata

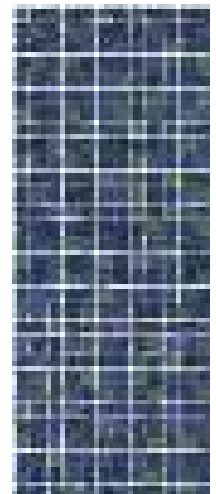

AD/A107/7000
К лъкутт 20x50
Kolkata



SG454300N
Л кшми белый 50,2x50,2
Lakshmi white



☞ ± 8 мм ☞ / ☞ ± 9,5 мм ☞

Технические характеристики, технологии производства и рекомендации по укладке и уходу приведены в разделе «Техническая информация» (стр. 305) и на www.kerama-marazzi.com.
For specifications, manufacturing techniques and recommendations on laying and care, please refer to section «Technical information» (p. 305) and www.kerama-marazzi.com.

20 x 50

50,2 x 50,2



ЛАКШМИ

Lakshmi

20 x 50 — 50,2 x 50,2



SG455800N
Л кшми коричневый 50,2x50,2
Lakshmi brown



7109
Л кшми коричневый 20x50
Lakshmi brown

205
волн коричневый
20x1,5
Wave brown

136
беж 20x1,5
beige

188
тёмно-коричневый
20x1,5
dark brown

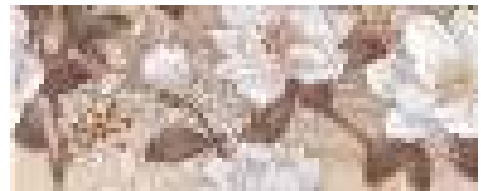

7114/A/B/3F
Ж смин п нно из двух ч стей 20x50
(р змер к ждой ч сти)
Jasmine decorative panel

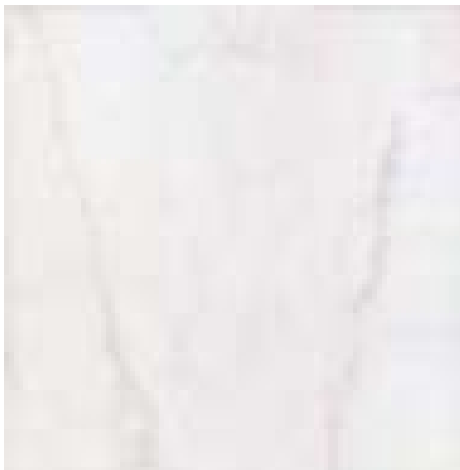

SG454300N
Л кшми белый 50,2x50,2
Lakshmi white



7108
Л кшми белый 20x50
Lakshmi white



STG/B89/7108
С ри 20x6,3
Saree



STG/B88/7108
С ри 20x50
Saree



STG/B109/7108
С ри 50x6,3
Saree



STG/A89/7108
С ри 20x6,3
Saree



STG/A88/7108
С ри 20x50
Saree



SG454400N
Л кшми синий 50,2x50,2
Lakshmi blue

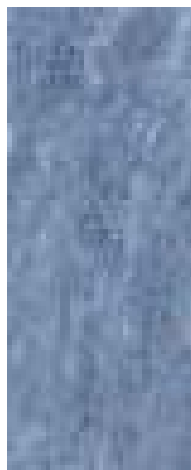

7122
Л кшми синий 20x50
Lakshmi blue



AR162/7108
П рч 20x6,3
Brocade



AR161/7108
П рч 20x3
Brocade



STG/A109/7108
С ри 50x6,3
Saree

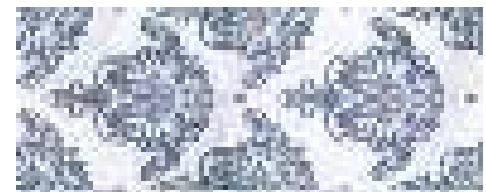

AR160/7108
П рч 20x50
Brocade

✎ ≙ 8 мм ✎ / ✎ ≙ 9,5 мм ✎

Технические характеристики, технологии производства и рекомендации по укладке и уходу приведены в разделе «Техническая информация» (стр. 305) и на www.kerama-marazzi.com.
For specifications, manufacturing techniques and recommendations on laying and care, please refer to section «Technical information» (p. 305) and www.kerama-marazzi.com.

20 x 50

50,2 x 50,2



САТАРИ

Satari

20 x 50 — 50,2 x 50,2

130
белый 20x1,5
white

155
светло-розовый 20x1,5
light pink

154
светло-жёлтый 20x1,5
light yellow

136
беж 20x1,5
beige

153
голубой 20x1,5
light blue

POD002
бисер прозрачный люстр 20x0,6
beads transparent luster

POD001
бисер прозрачный 20x0,6
beads transparent



7110
С т р и лиловый 20x50
Satari lilac



7111
С т р и жёлтый 20x50
Satari yellow



7112
С т р и розовый 20x50
Satari pink



7113
С т р и белый 20x50
Satari white

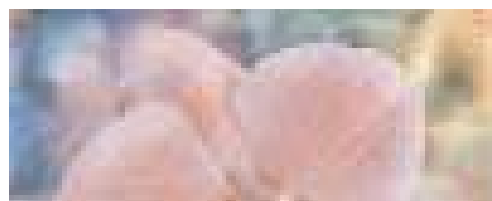

7120/A/B/3F
С т р и п но из двух ч стей 20x50
(р змер к ждой ч сти)
Satari decorative panel



AD/A125/7124
С т р и 50x6,3
Satari



AD/A124/7123
С т р и 20x6,3
Satari

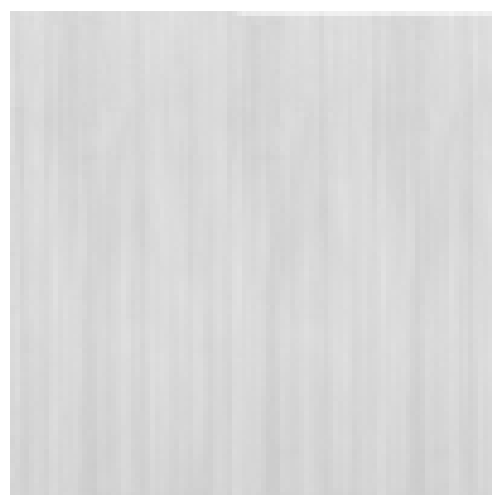

SG455000N
С т р и белый 50,2x50,2
Satari white

4



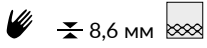

Технические характеристики, технологии производства и рекомендации по укладке и уходу приведены в разделе «Техническая информация» (стр. 305) и на www.kerama-marazzi.com.
For specifications, manufacturing techniques and recommendations on laying and care, please refer to section «Technical information» (p. 305) and www.kerama-marazzi.com.

20 x 30

20 x 30



АДЖАНТА

Ajanta

20 x 30 – 30 x 30

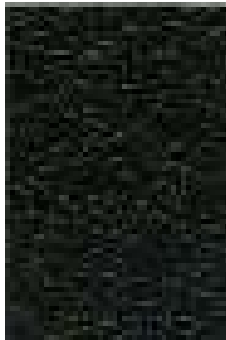

8217
Адж нт цветы чёрный
20x30
Ajanta flowers black



8216
Адж нт цветы белый
20x30
Ajanta flowers white



STG/A43/8141
Адж нт 30x5,7
Ajanta



STG/A41/8141
Адж нт 20x30
Ajanta

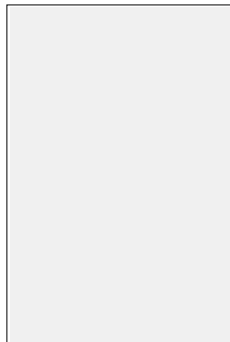

8063
белый 20x30
white

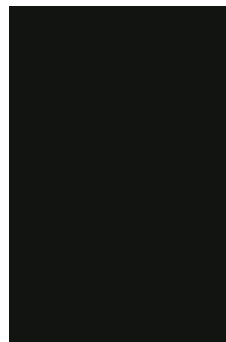

8218
Адж нт чёрный 20x30
Ajanta black



STG/A42/8141
Адж нт 20x5,7
Ajanta



131 чёрный 20x1,5
black



170 серебро 20x1,5
silver

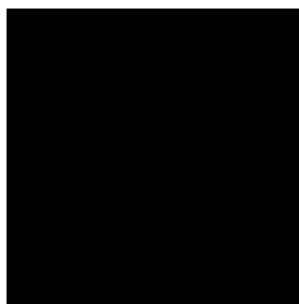

3



SG917500N
Г рмония чёрный 30x30
Harmony black



4



SG917400N
Г рмония белый 30x30
Harmony white



☞ ± 6,9 мм □ / ☞ ± 9 мм □

20 x 30

30 x 30

Технические характеристики, технологии производства и рекомендации по укладке и уходу приведены в разделе «Техническая информация» (стр. 305) и на www.kerama-marazzi.com.
For specifications, manufacturing techniques and recommendations on laying and care, please refer to section «Technical information» (p. 305) and www.kerama-marazzi.com.



ТРАДИЦИЯ

Tradition

20 x 30 – 30 x 30

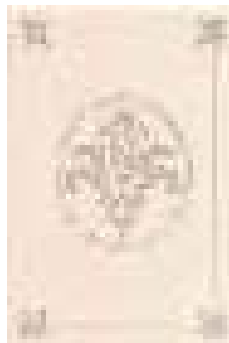

AD/A178/8234
Тр диция 20x30
Tradition

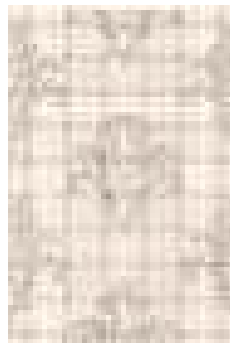

AD/B179/8236
Тр диция Клетк 20x30
Tradition Check

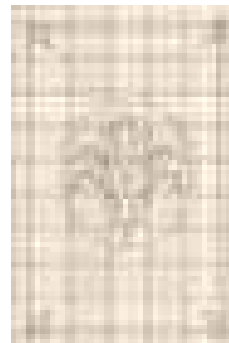

AD/B178/8236
Тр диция Клетк 20x30
Tradition Check

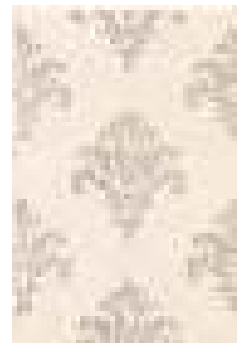

AD/A179/8234
Тр диция 20x30
Tradition

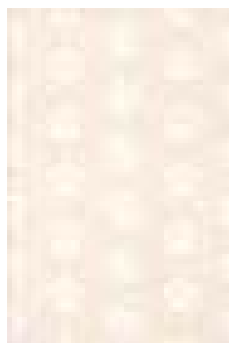

8235
Тр диция Короны 20x30
Tradition Crowns

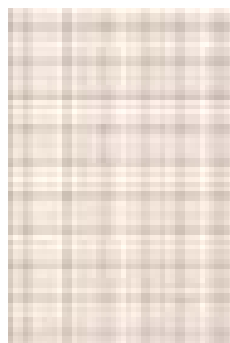

8236
Тр диция Клетк 20x30
Tradition Check



8234
Тр диция беж 20x30
Tradition beige

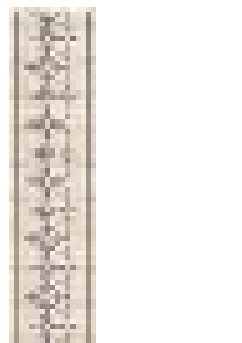

AD/A183/8236
Тр диция
30x5,7
Tradition



BLB006
Б гет беж м товый 20x5
Framing beige matt



144 беж м товый 20x1,5
beige matt



196 Косичк коричневый
20x1,5
Braid brown

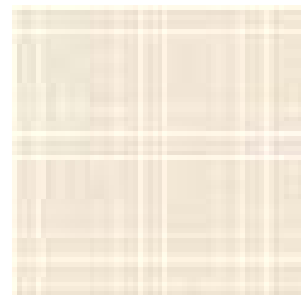

20074
Тем ри беж м товый 29,8x29,8
Temari beige matt



AD/A182/8236
Тр диция 20x5,7
Tradition



POD001 бисер прозр чный
20x0,6
beads transparent



SG918300N
Тр диция 30x30
Tradition



4

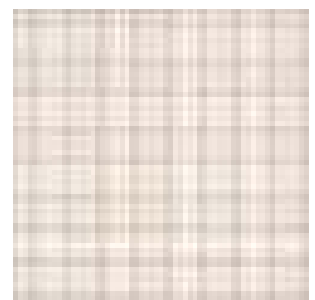

SG918200N
Тр диция Клетк 30x30
Tradition Check



4

☞ ± 6,9 мм ☞ / ☞ ± 8 мм ☞

Технические характеристики, технологии производства и рекомендации по укладке и уходу приведены в разделе «Техническая информация» (стр. 305) и на www.kerama-marazzi.com.
For specifications, manufacturing techniques and recommendations on laying and care, please refer to section «Technical information» (p. 305) and www.kerama-marazzi.com.

9,9 x 9,9

20 x 20



ДЕВОНШИР

Devonshire

9,9 x 9,9 – 20 x 20

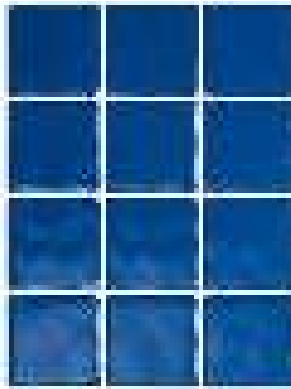

1243 Бриз синий, полотно 30x40
из 12 ч стей 9,9x9,9
Breeze blue

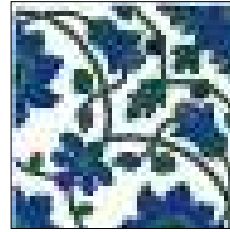

STG/A187/5155
Девоншир 20x20
Devonshire

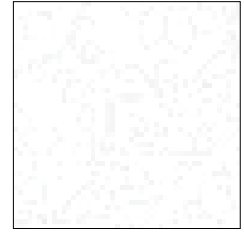

5230
Девоншир белый 20x20
Devonshire white



STG/A188/5155
Девоншир 20x6,3
Devonshire



STG/A189/5155
Девоншир орн мент 20x6,3
Devonshire ornament



BLB005
Б гет синий 20x5
Framing blue



STG/A190/5155
Девоншир 20x3,6
Devonshire



210 золото 20x1,5
gold



POE002
бисер золото 20x1,4
Beads gold



153 голубой 20x1,5
light blue



144
беж м товый 20x1,5
beige matt



160 волн синий 20x1,5
wave blue



PBA003
Бриз 9,9x5
Breeze



400 Волн белый
9,9x1,5
wave white



130 белый 20x1,5
white



135 синий 20x1,5
blue

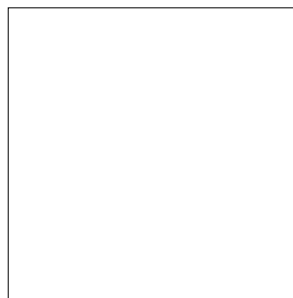

SG917400N
Г рмония белый 30x30
Harmony white



SG924400N
Г рмония синий 30x30
Harmony blue



Технические характеристики, технологии производства и рекомендации по укладке и уходу приведены в разделе «Техническая информация» (стр. 305) и на www.kerama-marazzi.com.
For specifications, manufacturing techniques and recommendations on laying and care, please refer to section «Technical information» (p. 305) and www.kerama-marazzi.com.

20 x 20



КОМФОРТ

Comfort

20 x 20

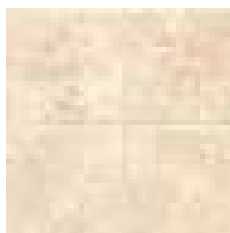

5214
Комфорт 20x20
Comfort



STG/A87/5214
Комфорт 20x4,5
Comfort



212 Дерево коричневый
матовый 20x1,5
wood brown matt



STG/A78/5214
Комфорт 20x20
Comfort

Технические характеристики, технологии производства и рекомендации по укладке и уходу приведены в разделе «Техническая информация» (стр. 305) и на www.kerama-marazzi.com.
For specifications, manufacturing techniques and recommendations on laying and care, please refer to section «Technical information» (p. 305) and www.kerama-marazzi.com.



СУРРЕЙ

Surrey

20 x 20



130 белый 20x1,5
white

151 белый м товый
20x1,5
white matt

154 светло-жёлтый
20x1,5
light yellow

199 розовый 20x1,5
pink

148 синий м товый
20x1,5
blue matt

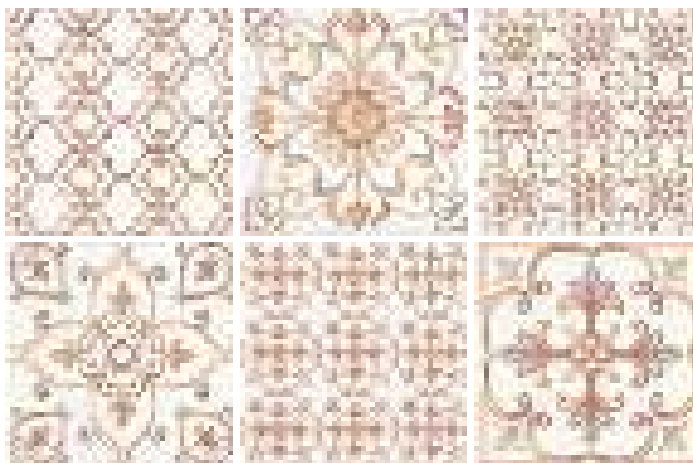

5229*
Суррей беж 20x20
Surrey beige

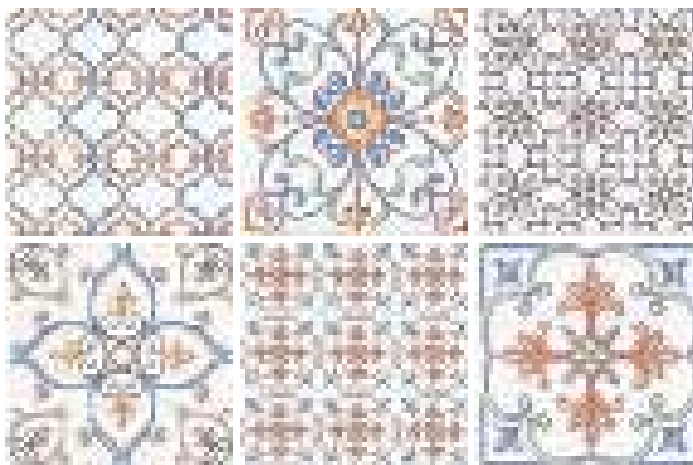

5227*
Суррей 20x20
Surrey

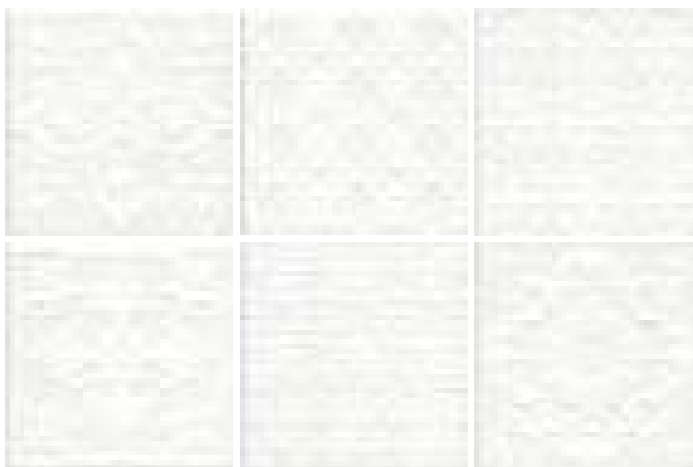

5226*
Суррей белый 20x20
Surrey white

Технические характеристики, технологии производства и рекомендации по укладке и уходу приведены в разделе «Техническая информация» (стр. 305) и на www.kerama-marazzi.com.
For specifications, manufacturing techniques and recommendations on laying and care, please refer to section «Technical information» (p. 305) and www.kerama-marazzi.com.

15 x 40



НЬЮПОРТ

Newport

15 x 40



STG/A207/15010
Ньюпорт Кор бли коричневый 15x40
Newport Ships brown



15010
Ньюпорт беж 15x40
Newport beige

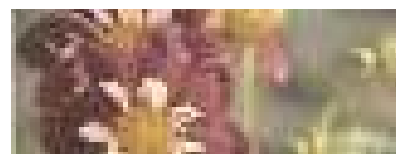

STG/A387/15050
Ньюпорт Георгин 15x40
Newport Dahlia



STG/A209/15010
Ньюпорт Кор бли коричневый 40x7,2
Newport Ships brown

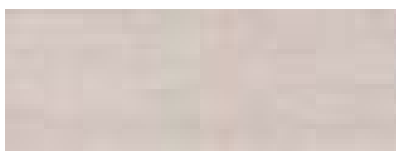

15006
Ньюпорт коричневый 15x40
Newport brown

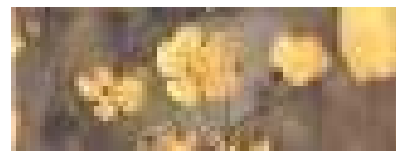

STG/A388/15050
Ньюпорт Лютик 15x40
Newport Buttercup



STG/A206/15010
Ньюпорт Кор бли коричневый 15x40
Newport Ships brown

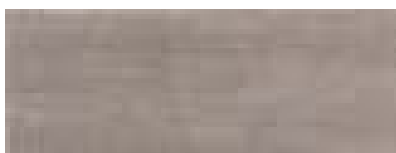

15008
Ньюпорт коричневый тёмный 15x40
Newport dark brown



AD/A154/15010
Ньюпорт Полоски 15x40
Newport Strips



STG/A208/15010
Ньюпорт Кор бли коричневый 15x40
Newport Ships brown



196 Косичк коричневый
20x1,5
braid brown



AD/A157/15010
Ньюпорт Полоски 40x3
Newport Strips



STG/A182/15010
Ньюпорт Цветы коричневый 15x40
Newport Flowers brown



189 фиолетовый 20x1,5
violet



STG/A235/15010
Ньюпорт Цветы коричневый 40x3
Newport Flowers brown

 ≈ 8 мм  15 x 40

Подробности о размере, затирке и удалении загрязнений см. на стр. 555
и на www.kerama-marazzi.ru
For details on the size, trowelling and removal of dirt, see page 555
and www.kerama-marazzi.ru





AD/A154/15010
 Ньюпорт Полоски 15x40
 Newport Strips



AD/A157/15010
 Ньюпорт Полоски 40x3
 Newport Strips



15009
 Ньюпорт фиолетовый 15x40
 Newport violet

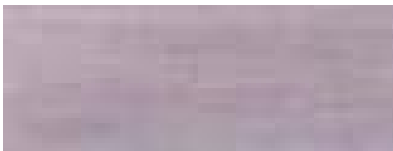

15011
 Ньюпорт фиолетовый тёмный 15x40
 Newport dark violet



143 серый 20x1,5
 grey



155 светло-розовый 20x1,5
 light pink



STG/C207/15010
 Ньюпорт Кор бли фиолетовый 15x40
 Newport Ships violet



STG/C209/15010
 Ньюпорт Кор бли фиолетовый 40x7,2
 Newport Ships violet



STG/C206/15010
 Ньюпорт Кор бли фиолетовый 15x40
 Newport Ships violet



STG/C208/15010
 Ньюпорт Кор бли фиолетовый 15x40
 Newport Ships violet



STG/C182/15010
 Ньюпорт Цветы фиолетовый 15x40
 Newport Flowers violet



STG/C235/15010
 Ньюпорт Цветы фиолетовый 40x3
 Newport Flowers violet

☞ ± 8 мм □ / ☞ ± 8 мм □

Технические характеристики, технологии производства и рекомендации по укладке и уходу приведены в разделе «Техническая информация» (стр. 305) и на www.kerama-marazzi.com.
For specifications, manufacturing techniques and recommendations on laying and care, please refer to section «Technical information» (p. 305) and www.kerama-marazzi.com.

15 x 40

40,2 x 40,2



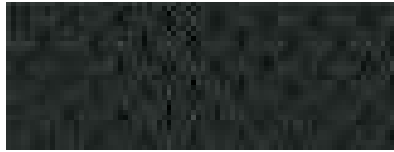

15002
У йтхолл чёрный 15x40
Whitehall black



15001
У йтхолл белый 15x40
Whitehall white



POD002 бисер прозр чный люстр 20x0,6
beads transparent luster



POD001 бисер прозр чный 20x0,6
beads transparent



POD014 бисер нтр цит 20x0,6
beads anthracite



210 золото 20x1,5
gold



11 пл тин 20x1,5
platinum



130 белый 20x1,5
white



131 чёрный 20x1,5
black

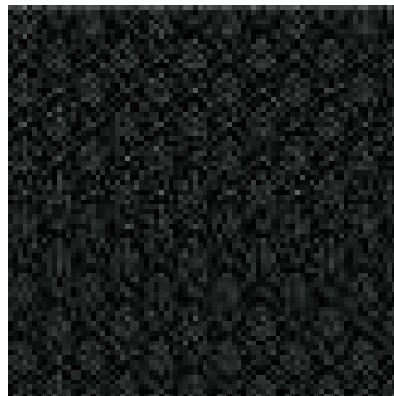

SG151500N
У йтхолл чёрный 40,2x40,2
Whitehall black



3



STG/A289/15000
У йтхолл Роз 15x40
Whitehall Rose



AD/A138/15000
У йтхолл 15x40
Whitehall



STG/A37/15000
У йтхолл 40x3
Whitehall



POF001
Бисер белый серебро 20x1,4
Beads white silver



POF002
Бисер белый золото 20x1,4
Beads white gold



POF003
Бисер чёрный серебро 20x1,4
Beads black silver



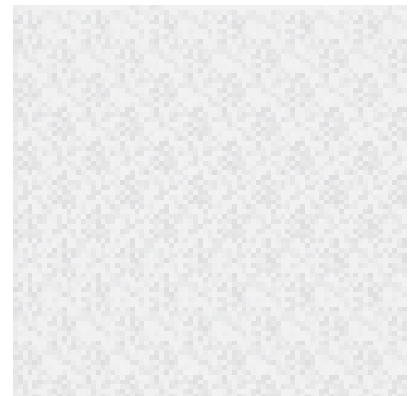

POF004
Бисер чёрный золото 20x1,4
Beads black gold



SG151400N
У йтхолл белый 40,2x40,2
Whitehall white



3

 $\approx 6,9$ мм 

Технические характеристики, технологии производства и рекомендации по укладке и уходу приведены в разделе «Техническая информация» (стр. 305) и на www.kerama-marazzi.com.
For specifications, manufacturing techniques and recommendations on laying and care, please refer to section «Technical information» (p. 305) and www.kerama-marazzi.com.

8,5 x 28,5





9001
Г мм белый 28,5x8,5
Scale white



NT/B25/9001
Нож чёрный 28,5x8,5
Knife black



NT/B26/9001
Вилк чёрный 28,5x8,5
Fork black

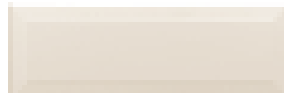

9006
Г мм топленое молоко 28,5x8,5
Scale baked milk



NT/B38/9001
Mint чёрный 28,5x8,5
Mint black



NT/B36/9001
Basil чёрный 28,5x8,5
Basil black



9009
Г мм к пучино 28,5x8,5
Scale cappuccino



NT/B54/9001
Tea чёрный 28,5x8,5
Tea black



NT/B51/9001
Ложк чёрный 28,5x8,5
Spoon black

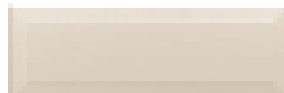

9007
Г мм кофе с молоком 28,5x8,5
Scale coffee latte



NT/C25/9001
Нож к р мель 28,5x8,5
Knife caramel



NT/C26/9001
Вилк к р мель 28,5x8,5
Fork caramel

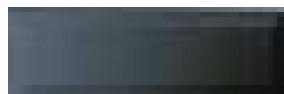

9002
Г мм чёрный 28,5x8,5
Scale black



NT/C38/9001
Mint к р мель 28,5x8,5
Mint caramel



NT/C36/9001
Basil к р мель 28,5x8,5
Basil caramel

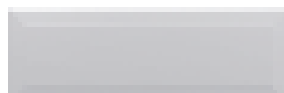

9004
Г мм серый 28,5x8,5
Scale grey

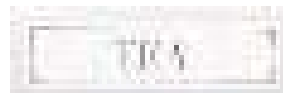

NT/C54/9001
Tea к р мель 28,5x8,5
Tea caramel

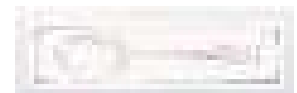

NT/C51/9001
Ложк к р мель 28,5x8,5
Spoon caramel

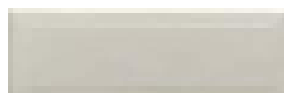

9005
Г мм фист шковый 28,5x8,5
Scale pistachio



NT/A25/9001
Нож зелёный 28,5x8,5
Knife green

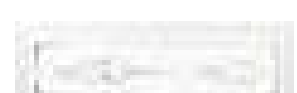

NT/A26/9001
Вилк зелёный 28,5x8,5
Fork green

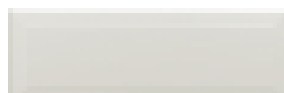

9003
Г мм фист шковый светлый 28,5x8,5
Scale light pistachio



NT/A38/9001
Mint зелёный 28,5x8,5
Mint green



NT/A36/9001
Basil зелёный 28,5x8,5
Basil green



NT/A54/9001
Tea зелёный 28,5x8,5
Tea green

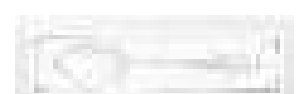

NT/A51/9001
Ложк зелёный 28,5x8,5
Spoon green



Технические характеристики, технологии производства и рекомендации по укладке и уходу приведены в разделе «Техническая информация» (стр. 305) и на www.kerama-marazzi.com.
For specifications, manufacturing techniques and recommendations on laying and care, please refer to section «Technical information» (p. 305) and www.kerama-marazzi.com.

9,9 x 9,9



ГОБЕЛЕН / ПРОВАНС

Gobelin / Provence

9,9 x 9,9



STG/A110/1221
Гобелен 9,9x3
Gobelin



STG/A91/1221
Гобелен п нно из 12 ч стей 9,9x9,9 (р змер к ждой ч сти)
Gobelin decorative panel



A1943/1221
Пров нс, п нно из четырех ч стей 9,9x9,9 (р змер к ждой ч сти)
Provence decorative panel



A1910/1221
Пров нс 9,9x9,9
Provence



A1911/1221
Пров нс 9,9x9,9
Provence



A1912/1221
Пров нс 9,9x9,9
Provence



A1913/1221
Пров нс 9,9x3
Provence



1221
К р оке беж, полотно 30x40 из 12 ч стей 9,9x9,9
Karaoke beige

144 беж м товый 20x1,5
beige matt

145 рыжий м товый 20x1,5
ginger matt

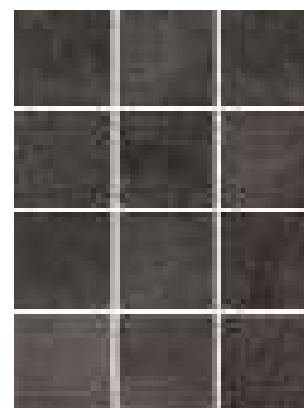

1222
К р оке чёрный, полотно 30x40 из 12 ч стей 9,9x9,9
Karaoke black

212 Дерево коричневый м товый 20x1,5
wood brown matt

211 Дерево беж м товый 20x1,5
wood beige matt

Технические характеристики, технологии производства и рекомендации по укладке и уходу приведены в разделе «Техническая информация» (стр. 305) и на www.kerama-marazzi.com.
For specifications, manufacturing techniques and recommendations on laying and care, please refer to section «Technical information» (p. 305) and www.kerama-marazzi.com.





AD/A166/1146
Итон Усы 9,9x9,9
Eton Moustache



AD/A167/1146
Итон Корон 9,9x9,9
Eton Crown



AD/A168/1146
Итон Keep calm 9,9x9,9
Eton Keep calm



AD/A169/1146
Итон And 9,9x9,9
Eton And

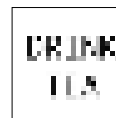

AD/A170/1146
Итон Drink tea 9,9x9,9
Eton Drink tea



AD28/1146
Брит ния 9,9x9,9
Britain



131 чёрный 20x1,5
black



191 лый 20x1,5
scarlet

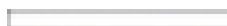

130 белый 20x1,5
white



PBA003
Бриз 9,9x5
Breeze

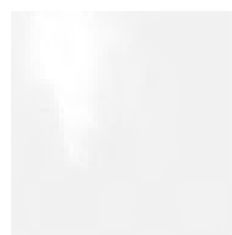

5055
К лейдоскоп блестящий
белый 20x20
Kaleidoscope shiny white

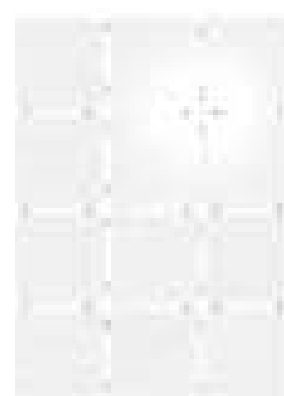

1146
Конфетти белый, блестящий,
полотно 30x40 из 12 ч стей
9,9x9,9
Confetti white, shiny



5115
К лейдоскоп чёрный 20x20
Kaleidoscope black



5107
К лейдоскоп кр сный
20x20
Kaleidoscope red



Технические характеристики, технологии производства и рекомендации по укладке и уходу приведены в разделе «Техническая информация» (стр. 305) и на www.kerama-marazzi.com.
For specifications, manufacturing techniques and recommendations on laying and care, please refer to section «Technical information» (p. 305) and www.kerama-marazzi.com.

9,9 x 9,9



ОРАНЖЕРЕЯ

Orangery

9,9 x 9,9



400
Волн белый
9,9x1,5
wave white



TFA007
Оранжевая
Слива
9,9x9,9
Orangery Plum



TFA008
Оранжевая
Вишня
9,9x9,9
Orangery
Cherry



TFA009
Оранжевая
Яблоко
9,9x9,9
Orangery Apple



TFA0010
Оранжевая
Ежевика
9,9x9,9
Orangery
Blackberry



TFA011
Оранжевая
Нарциссы
9,9x9,9
Orangery
Daffodils



TFA012
Оранжевая
Розы 9,9x9,9
Orangery Roses



TFA013
Оранжевая
Тюльпаны
9,9x9,9
Orangery Tulips



TFA014
Оранжевая
Ирисы 9,9x9,9
Orangery Irises

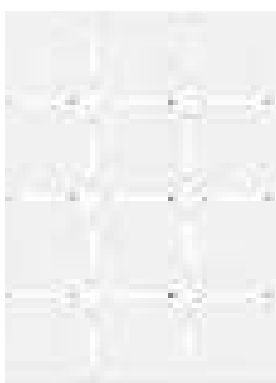

1230
Конфетти белый, матовый, полотно 30x40 из 12 ч стей 9,9x9,9
Confetti white, matt

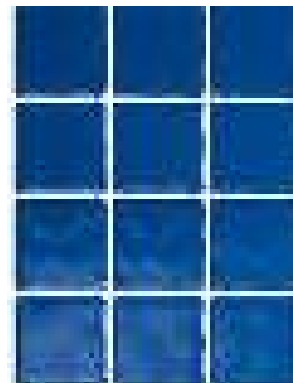

1243 Бриз синий, полотно 30x40 из 12 ч стей 9,9x9,9
Breeze blue

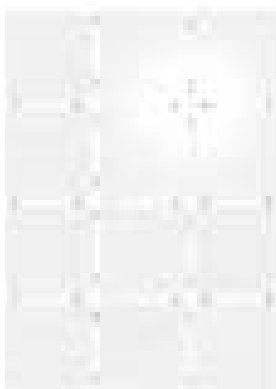

1146
Конфетти белый, блестящий, полотно 30x40 из 12 ч стей 9,9x9,9
Confetti white, shiny

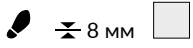

8 мм



30 x 30

Технические характеристики, технологии производства и рекомендации по укладке и уходу приведены в разделе «Техническая информация» (стр. 305) и на www.kerama-marazzi.com.
For specifications, manufacturing techniques and recommendations on laying and care, please refer to section «Technical information» (p. 305) and www.kerama-marazzi.com.





3418
Честер коричневый 30,2x30,2
Chester brown



STG/F251/3418
Честер коричневый 30,2x14,7
Chester brown



STG/F252/3418
Честер коричневый
14,7x14,7
Chester brown



STG/F249/3418
Честер коричневый 30,2x30,2
Chester brown

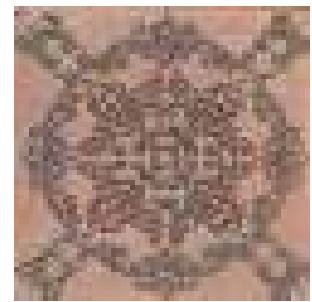

STG/F248/3418
Честер коричневый
30,2x30,2
Chester brown

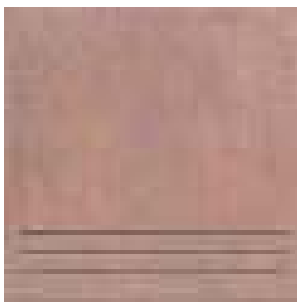

3418/GR
ступень Честер коричневый
30,2x30,2
step Chester brown



3418/4BT
плинтус Честер коричневый
30,2x7,3
plinth Chester brown

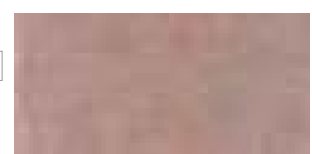

3418/2
подступёнок Честер
коричневый 30,2x14,7
riser Chester brown



3417
Честер беж 30,2x30,2
Chester beige



STG/E251/3417
Честер беж 30,2x14,7
Chester beige



STG/E252/3417
Честер беж
14,7x14,7
Chester beige



STG/E249/3417
Честер беж 30,2x30,2
Chester beige

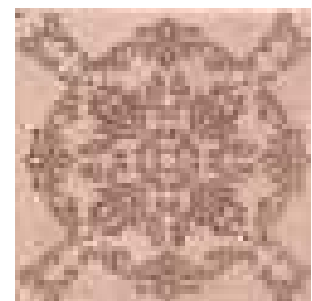

STG/E248/3417
Честер беж 30,2x30,2
Chester beige

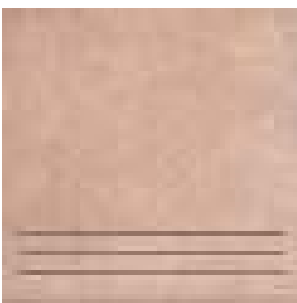

3417/GR
ступень Честер беж 30,2x30,2
step Chester beige





3417/4BT
плинтус Честер беж 30,2x7,3
plinth Chester beige



3417/2
подступёнок Честер беж
30,2x14,7
riser Chester beige



 $\pm 8 \text{ мм}$  / 30 x 30

Технические характеристики, технологии производства и рекомендации по укладке и уходу приведены в разделе «Техническая информация» (стр. 305) и на www.kerama-marazzi.com.
For specifications, manufacturing techniques and recommendations on laying and care, please refer to section «Technical information» (p. 305) and www.kerama-marazzi.com.





3413
Честер светлый 30,2x30,2
Chester light



STG/A249/3413
Честер светлый 30,2x30,2
Chester light



STG/A251/3413
Честер светлый 30,2x14,7
Chester light



STG/A248/3413
Честер светлый 30,2x30,2
Chester light



3413/GR
ступень Честер светлый
30,2x30,2
step Chester light



3413/4BT
плинтус Честер светлый 30,2x7,3
plinth Chester light



STG/A252/3413
Честер светлый
14,7x14,7
Chester light



3413/2
подступёнок Честер светлый
30,2x14,7
riser Chester light

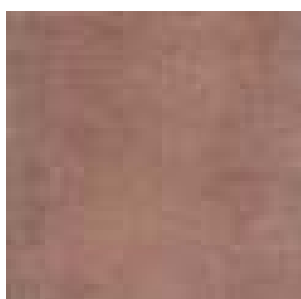

3414
Честер коричневый тёмный
30,2x30,2
Chester dark brown



STG/B249/3414
Честер коричневый тёмный
30,2x30,2
Chester dark brown



STG/B251/3414
Честер коричневый тёмный
30,2x14,7
Chester dark brown

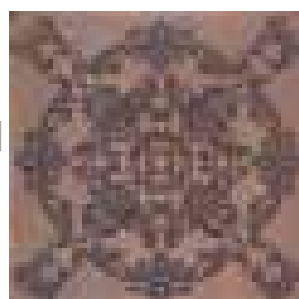

STG/B248/3414
Честер коричневый тёмный
30,2x30,2
Chester dark brown



3414/GR
ступень Честер коричневый
тёмный 30,2x30,2
step Chester dark brown



3414/4BT
плинтус Честер коричневый
тёмный 30,2x7,3
plinth Chester dark brown



STG/B252/3414
Честер
коричневый
тёмный 14,7x14,7
Chester dark brown

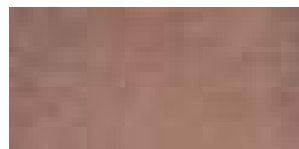

3414/2
подступёнок Честер
коричневый тёмный
30,2x14,7
riser Chester dark brown

Технические характеристики, технологии производства и рекомендации по укладке и уходу приведены в разделе «Техническая информация» (стр. 305) и на www.kerama-marazzi.com.
For specifications, manufacturing techniques and recommendations on laying and care, please refer to section «Technical information» (p. 305) and www.kerama-marazzi.com.

20 x 20



КАРНАБИ-СТРИТ

Carnaby Street

20 x 20

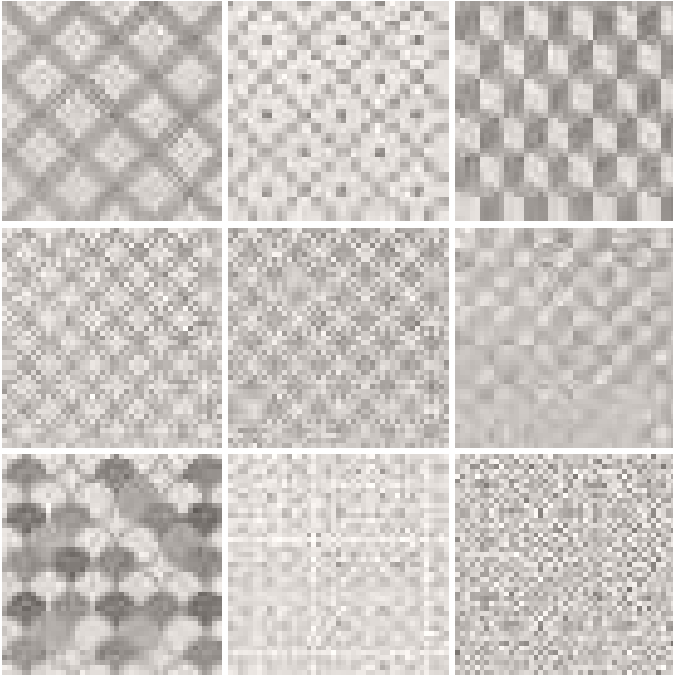

1576* \ SG1576N

К рн би-стрит орн мент серый 20x20
Carnaby Street pattern grey

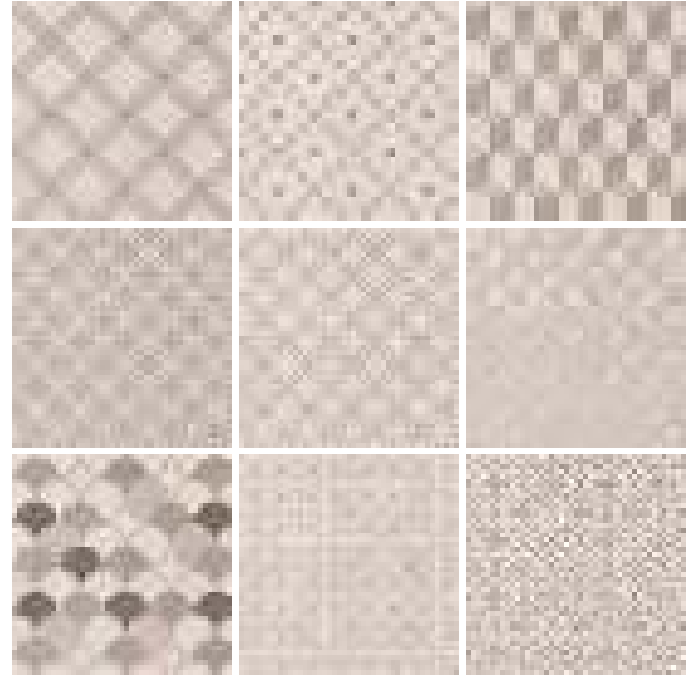

1575* \ SG1575N

К рн би-стрит орн мент беж 20x20
Carnaby Street pattern beige

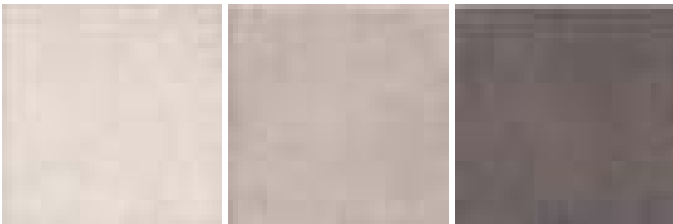

1570 \ SG1570N

К рн би-стрит
беж светлый 20x20
Carnaby Street light beige



1569 \ SG1569N

К рн би-стрит
беж 20x20
Carnaby Street beige



1571 \ SG1571N

К рн би-стрит
коричневый 20x20
Carnaby Street brown

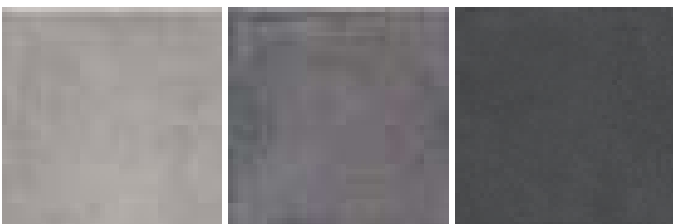
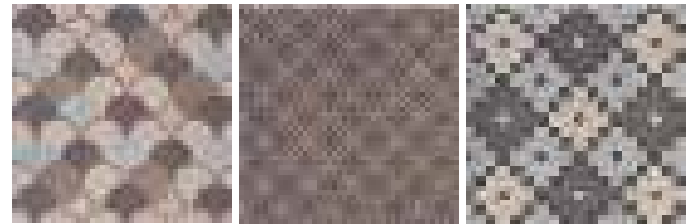

1574 \ SG1574N

К рн би-стрит
серый 20x20
Carnaby Street grey



1572 \ SG1572N

К рн би-стрит
серый тёмный 20x20
Carnaby Street dark grey



1582 \ SG1582N

К рн би-стрит
чёрный 20x20
Carnaby Street black

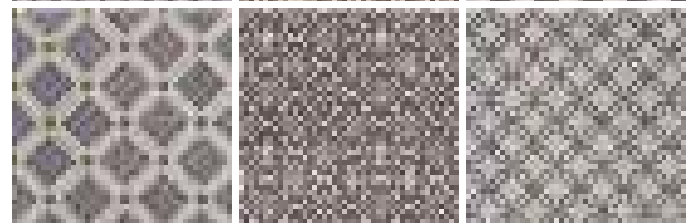

1577* \ SG1577N

К рн би-стрит орн мент 20x20
Carnaby Street pattern

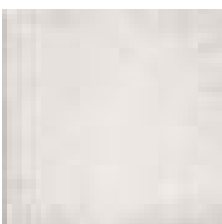

1573 \ SG1573N

К рн би-стрит
серый светлый
20x20
Carnaby Street light grey



ПАЛИТРА

Palette

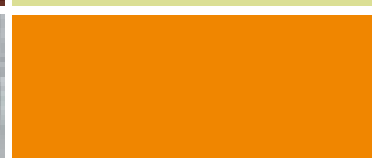
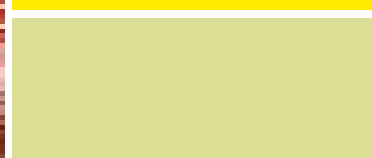

ГОРОДСКИЕ ЦВЕТЫ / ЛИНЬЯНО City Flower / Lignano (20x50).....	326
СТОКГОЛЬМ Stockholm (20x20 – 20x50).....	328
АНЬЕТ / БУРАНЕЛЛИ / ЛИНЬЯНО Agnettes / Buranelli / Lignano (20x23,1)..	330
КОШКИ-МЫШКИ Cat & Mouse (20x20).....	332
КАЛЕЙДОСКОП Kaleidoscope (20x20).....	334
БЕЛЬКАНТО / ВИЛЛАНЕЛЛА Bel Canto / Villanella (15x40).....	338
ГРАНЬЯНО Gragnano (15x15 – 7,4x15).....	340
КЛЕМАНСО Clemanceau (7,4x15).....	342
АККОРД Accord (8,5x28,5).....	344
БАТТЕРФЛЯЙ Butterfly (8,5x28,5).....	346
ГАММА Scale (8,5x28,5).....	348
АНВЕР Anver (30,1x30,1).....	350
ТЕМАРИ Temari (29,8x29,8).....	352
УНИВЕРСАЛЬНЫЕ ВСТАВКИ Universals Inserts	356
БОРДЮРЫ «КАРАНДАШ» Borders «Pencil».....	362

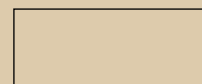

20 x 50



20 x 23,1



20 x 20

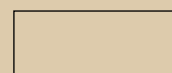

15 x 40



15 x 15



7,4 x 15



8,5 x 28,5

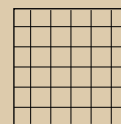

30 x 30

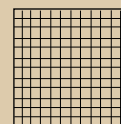

28,9 x 28,9

Технические характеристики, технологии производства и рекомендации по укладке и уходу приведены в разделе «Техническая информация» (стр. 367) и на www.kerama-marazzi.com.
For specifications, manufacturing techniques and recommendations on laying and care, please refer to section «Technical information» (p. 367) and www.kerama-marazzi.com.

20 x 50



ГОРОДСКИЕ ЦВЕТЫ/ЛИНЯНО

City Flower/Lignano

20 x 50



B31/7071
Городские цветы 20x50
City Flowers



B41/7071
Городские цветы 20x6,3
City Flowers



A41/7071
Городские цветы 20x6,3
City Flowers



A31/7071
Городские цветы 20x50
City Flowers



B42/7071
Городские цветы 50x6,3
City Flowers



A42/7071
Городские цветы 50x6,3
City Flowers

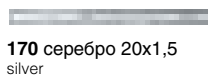

170 серебро 20x1,5
silver

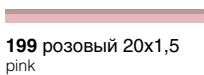

199 розовый 20x1,5
pink

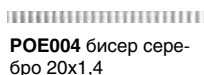

POE004 бисер серебро 20x1,4
Beads silver

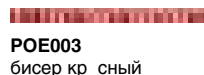

POE003 бисер красный 20x1,4
beads red

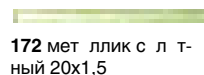

172 металлик с л т-ный 20x1,5
metallic light green

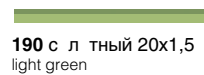

190 светлый 20x1,5
light green

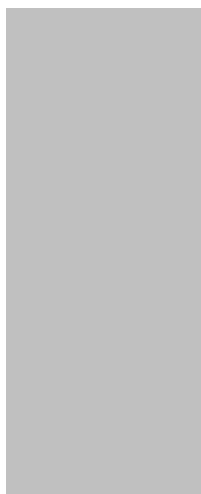

7083
Городские цветы серый 20x50
City Flowers grey

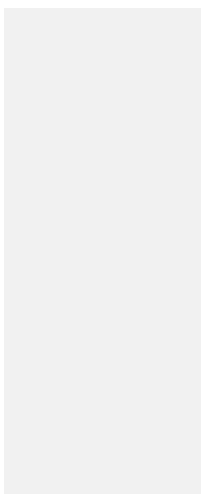

7071
Городские цветы белый 20x50
City Flowers white

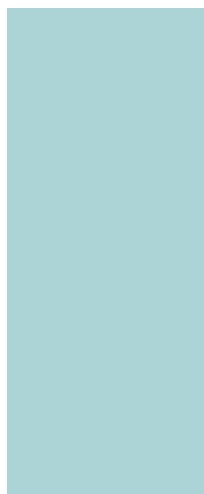

7184
Линьяно бирюзовый 20x50
Lignano turquoise

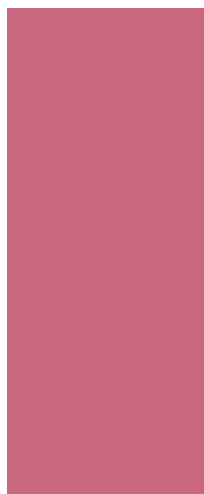

7081
Городские цветы розовый 20x50
City Flowers rose



7104
Городские цветы оранжевый 20x50
City Flowers orange



7086
Городские цветы зелёный 20x50
City Flowers green

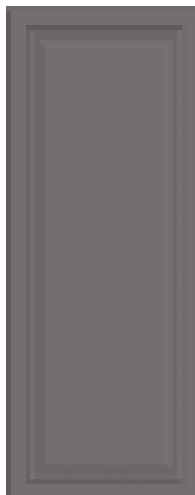

7182
Линьяно серый панель 20x50
Lignano grey panel

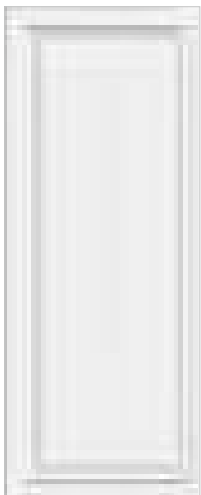

7180
Линьяно белый панель 20x50
Lignano white panel

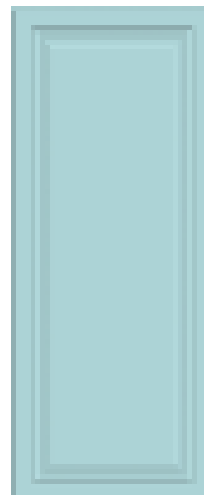

7183
Линьяно бирюзовый панель 20x50
Lignano turquoise panel

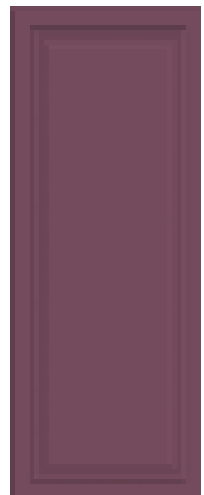

7181
Линьяно бордо панель 20x50
Lignano claret panel

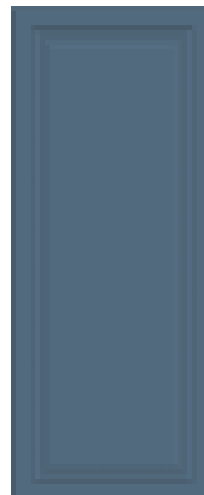

7195
Лувр синий панель 20x50
Louvre blue panel

☞ □ 20 x 50 ± 8 мм / 20 x 20 ± 6,9 мм

Технические характеристики, технологии производства и рекомендации по укладке и уходу приведены в разделе «Техническая информация» (стр. 367) и на www.kerama-marazzi.com.
For specifications, manufacturing techniques and recommendations on laying and care, please refer to section «Technical information» (p. 367) and www.kerama-marazzi.com.

20 x 50

20 x 20



СТОКГОЛЬМ

Stockholm

20 x 50 – 20 x 20



7086
Городские цветы зелёный 20x50
City Flowers green



5111 К лейдоскоп
зелёный 20x20
Kaleidoscope green

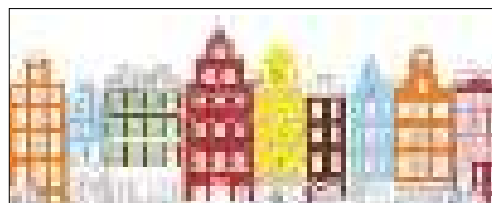

AC36/7071
Стокгольм 20x50
Stockholm



7083
Городские цветы серый 20x50
City Flowers grey

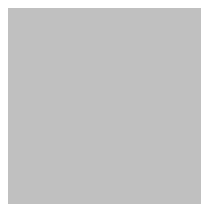

5180 К лейдоскоп
стальной 20x20
Kaleidoscope iron grey



AC40/7071
Стокгольм 50x6,3
Stockholm



7081
Городские цветы розовый 20x50
City Flowers rose

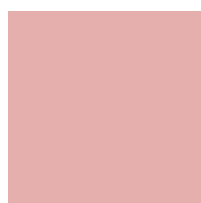

5184 К лейдоскоп
розовый 20x20
Kaleidoscope rose



5188 К лейдоскоп
бордо 20x20
Kaleidoscope bordo



AC39/7071
Стокгольм
20x6,3
Stockholm



7104
Городские цветы оранжевый 20x50
City Flowers orange



5108 К лейдоскоп
оранжевый 20x20
Kaleidoscope orange



5109 К лейдоскоп
ярко-жёлтый 20x20
Kaleidoscope bright yellow

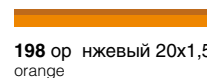

198 оранжевый 20x1,5
orange

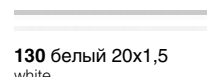

130 белый 20x1,5
white

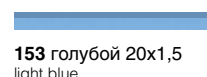

153 голубой 20x1,5
light blue

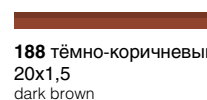

188 тёмно-коричневый
20x1,5
dark brown

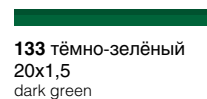

133 тёмно-зелёный
20x1,5
dark green

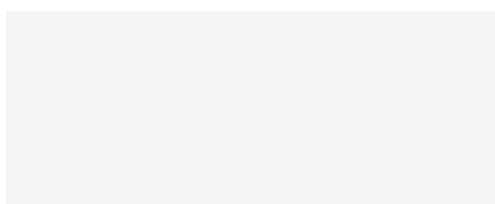

7101
Городские цветы белый 20x50
City Flowers white

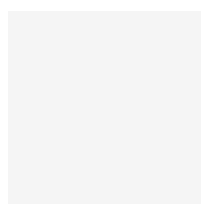

5009 К лейдоскоп
белый 20x20
Kaleidoscope white



5112 К лейдоскоп
лазурный 20x20
Kaleidoscope sky blue

☞ □ ± 6,9 мм / ☞ □ ± 7 мм

Технические характеристики, технологии производства и рекомендации по укладке и уходу приведены в разделе «Техническая информация» (стр. 367) и на www.kerama-marazzi.com.
For specifications, manufacturing techniques and recommendations on laying and care, please refer to section «Technical information» (p. 367) and www.kerama-marazzi.com.

20 x 23,1



АНЬЕТ/БУРАНЕЛЛИ/ЛИНЯНО

Agnettes/Buranelli/Lignano

20 x 23,1



24002
Бур нелли чёрный
20x23,1
Buranelli black

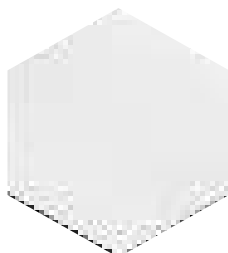

24001
Бур нелли белый
20x23,1
Buranelli white



24008
Аньет серый
20x23,1
Agnettes grey

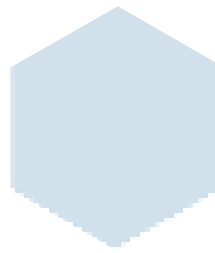

24006
Аньет голубой
20x23,1
Agnettes light blue

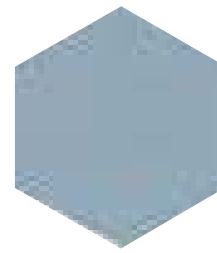

24007
Аньет голубой
тёмный 20x23,1
Agnettes light blue
dark

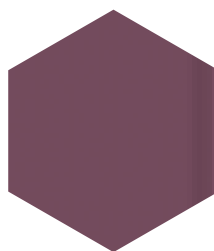

24003
Линьяно бордо
20x23,1
Lignano claret

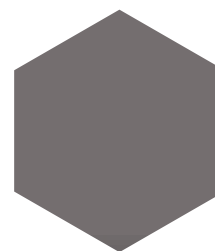

24005
Линьяно серый
20x23,1
Lignano grey



24004
Линьяно бирюзовый
20x23,1
Lignano turquoise

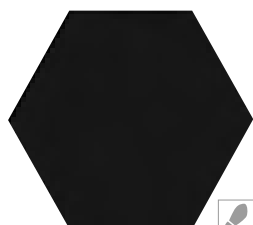

SG23001N
Бур нелли чёрный
20x23,1
Buranelli black

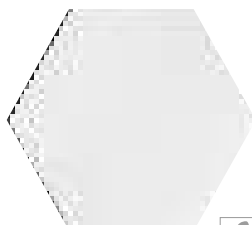

SG23000N
Бур нелли белый
20x23,1
Buranelli white

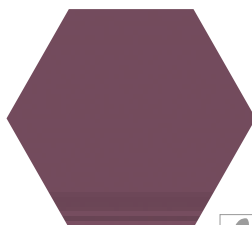

SG23025N
Линьяно бордо
20x23,1
Lignano claret

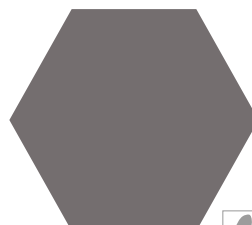

SG23026N
Линьяно серый
20x23,1
Lignano grey

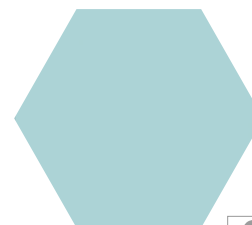

SG23027N
Линьяно
бирюзовый
20x23,1
Lignano turquoise

Технические характеристики, технологии производства и рекомендации по укладке и уходу приведены в разделе «Техническая информация» (стр. 367) и на www.kerama-marazzi.com.
For specifications, manufacturing techniques and recommendations on laying and care, please refer to section «Technical information» (p. 367) and www.kerama-marazzi.com.

20 x 20



КОШКИ-МЫШКИ

Cat And Mouse

20 x 20



5111 К лейдоскоп
зелёный 20x20
Kaleidoscope green



NT/A132/5009
Кошки-Мышки. Мышк
20x20
Cat and mouse. Mouse

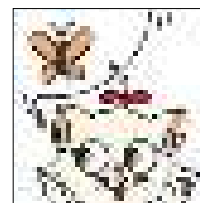

NT/A131/5009
Кошки-Мышки.
Б бочк 20x20
Cat and mouse. Butterfly

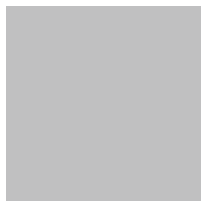

5180 К лейдоскоп
ст льной 20x20
Kaleidoscope iron grey

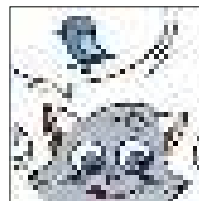

NT/A134/5009
Кошки-Мышки. Птичк
20x20
Cat and mouse. Bird



NT/A133/5009
Кошки-Мышки.
Рыбк 20x20
Cat and mouse. Fish

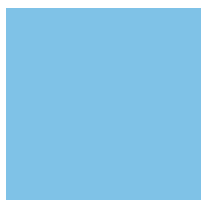

5112 К лейдоскоп
л зурный 20x20
Kaleidoscope sky blue



NT/A137/5109
Кошки-Мышки.
Сыр и Мышк
20x20
Cat and mouse. Cheese
and Mouse

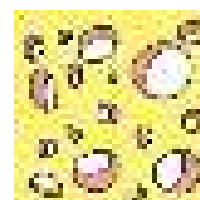

NT/A136/5109
Кошки-Мышки. Сыр
20x20
Cat and mouse. Cheese



5108 К лейдоскоп
ор нжевый 20x20
Kaleidoscope orange

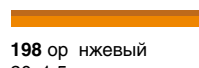

198 ор нжевый
20x1,5
orange

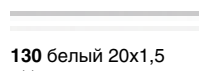

130 белый 20x1,5
white



NT/A135/5009
Кошки-Мышки
20x6.3
Cat and mouse

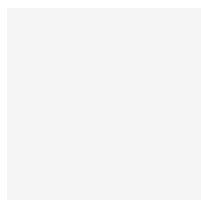

5009 К лейдоскоп
белый 20x20
Kaleidoscope white

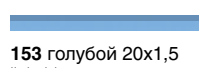

153 голубой 20x1,5
light blue

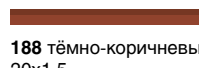

188 тёмно-коричневый
20x1,5
dark brown

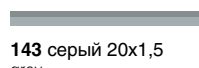

143 серый 20x1,5
grey

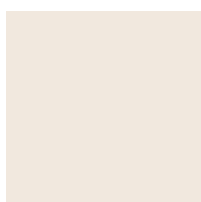

5179 К лейдоскоп
серо-бежевый 20x20
Kaleidoscope beige grey

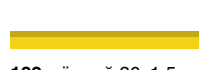

132 жёлтый 20x1,5
yellow

☞ □ ± 6,9 мм / ☞ ± 6,9 мм

Технические характеристики, технологии производства и рекомендации по укладке и уходу приведены в разделе «Техническая информация» (стр. 367) и на www.kerama-marazzi.com.
For specifications, manufacturing techniques and recommendations on laying and care, please refer to section «Technical information» (p. 367) and www.kerama-marazzi.com.

20 x 20



КАЛЕЙДОСКОП

Kaleidoscope

20 x 20



5109
К лейдоскоп
ярко-жёлтый 20x20
Kaleidoscope bright yellow



5057
К лейдоскоп
блестящий
ор нжевый 20x20
Kaleidoscope shiny orange



5108
К лейдоскоп
ор нжевый 20x20
Kaleidoscope orange



5107
К лейдоскоп
кр сный 20x20
Kaleidoscope red



5188
К лейдоскоп bordo
20x20
Kaleidoscope bordo



5187
К лейдоскоп рыжий
20x20
Kaleidoscope ginger



5169
К лейдоскоп
светло-розовый 20x20
Kaleidoscope light pink



5184
К лейдоскоп розовый
20x20
Kaleidoscope rose



5186
К лейдоскоп
тёмно-розовый 20x20
Kaleidoscope dark rose



5114
К лейдоскоп
фиолетовый 20x20
Kaleidoscope violet



5110
К лейдоскоп с л т -
ный 20x20
Kaleidoscope light green

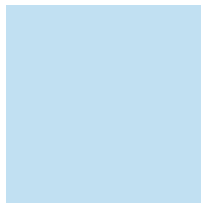

5099
К лейдоскоп голубой
20x20
Kaleidoscope light blue

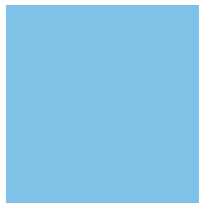

5112
К лейдоскоп л зур -
ный 20x20
Kaleidoscope sky blue



5056
К лейдоскоп блестя -
щий голубой 20x20
Kaleidoscope shiny light
blue



5113
К лейдоскоп синий
20x20
Kaleidoscope blue

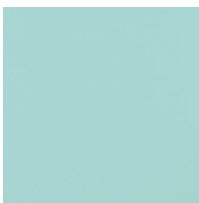

5280
К лейдоскоп
голубой светлый
20x20
Kaleidoscope light blue

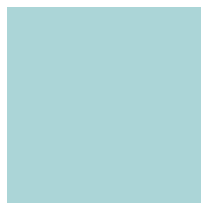

5185
К лейдоскоп бирюз
20x20
Kaleidoscope turquoise



5281
К лейдоскоп кв м -
рин светлый 20x20
Kaleidoscope light
aquamarine



5279
К лейдоскоп
кв м рин 20x20
Kaleidoscope aquamarine



5278
К лейдоскоп зелёный
тёмный 20x20
Kaleidoscope dark green

☞ □ 20 x 20 ± 6,9 мм / ☞ □ 20 x 20 ± 6,9 мм / ☞ □ 20 x 20 ± 8 мм

Технические характеристики, технологии производства и рекомендации по укладке и уходу приведены в разделе «Техническая информация» (стр. 367) и на www.kerama-marazzi.com.
For specifications, manufacturing techniques and recommendations on laying and care, please refer to section «Technical information» (p. 367) and www.kerama-marazzi.com.

20 x 20





5277
К лейдоскоп
серо-коричневый
20x20
Kaleidoscope gray-brown

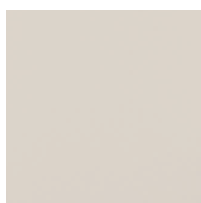

5275
К лейдоскоп
слонов я кость 20x20
Kaleidoscope ivory



5011
К лейдоскоп жёлтый
20x20
Kaleidoscope yellow

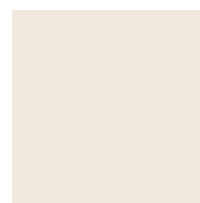

5179
К лейдоскоп
серо-бежевый 20x20
Kaleidoscope beige grey

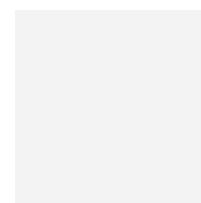

5009
К лейдоскоп белый
20x20
Kaleidoscope white

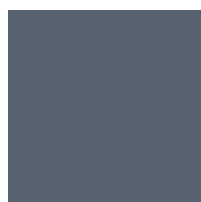

5106
К лейдоскоп
тёмно-серый 20x20
Kaleidoscope dark grey

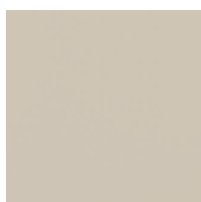

5276
К лейдоскоп
беж тёмный 20x20
Kaleidoscope dark beige



5177
К лейдоскоп
персиковый 20x20
Kaleidoscope peach



5181
К лейдоскоп песок
20x20
Kaleidoscope sand

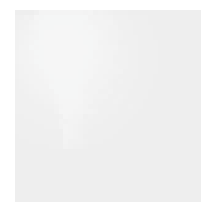

5055
К лейдоскоп белый
блестящий 20x20
Kaleidoscope white

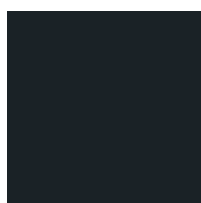

5115
К лейдоскоп чёрный
20x20
Kaleidoscope black



5182
К лейдоскоп гр фит
20x20
Kaleidoscope graphite



5180
К лейдоскоп
ст льной 20x20
Kaleidoscope iron grey

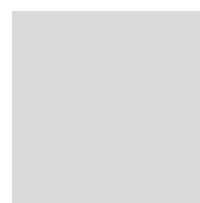

5183
К лейдоскоп
пепельный 20x20
Kaleidoscope ash grey

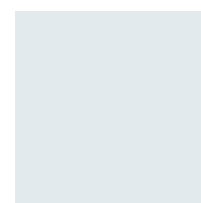

5012
К лейдоскоп серый
20x20
Kaleidoscope grey

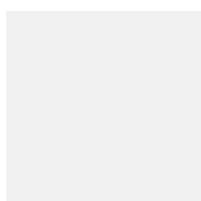

1544
К лейдоскоп
белый 20x20
Kaleidoscope white



1537
К лейдоскоп
серый 20x20
Kaleidoscope grey

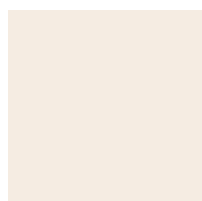

1558
К лейдоскоп
беж 20x20
Kaleidoscope beige

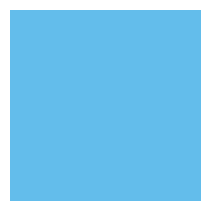

1546
К лейдоскоп
голубой 20x20
Kaleidoscope light blue

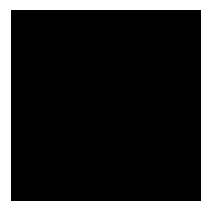

1545
К лейдоскоп
чёрный 20x20
Kaleidoscope black



1547
К лейдоскоп
синий 20x20
Kaleidoscope blue



☞ ✨ ⚖ 8 мм / ✨ ⚖ 9,5 мм

Технические характеристики, технологии производства и рекомендации по укладке и уходу приведены в разделе «Техническая информация» (стр. 367) и на www.kerama-marazzi.com.
For specifications, manufacturing techniques and recommendations on laying and care, please refer to section «Technical information» (p. 367) and www.kerama-marazzi.com.

15 x 40



БЕЛЬКАНТО / ВИЛЛАНЕЛЛА

Bel Canto / Villanella

15 x 40

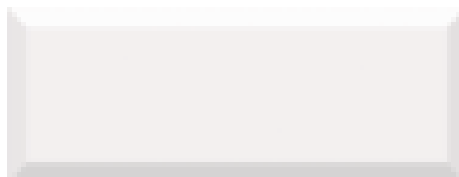

15080
Бельк нто белый гр нь 15x40
Bel canto white chamfer



15071
Вилл нелл серый тёмный 15x40
Villanella dark grey

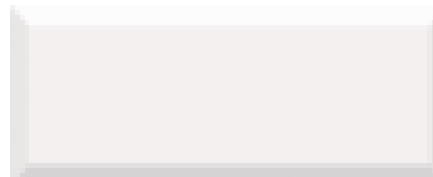

15075
Вилл нелл белый гр нь 15x40
Villanella white chamfer

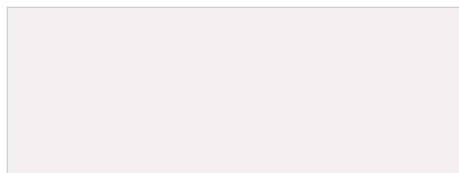

15079
Бельк нто белый 15x40
Bel canto white

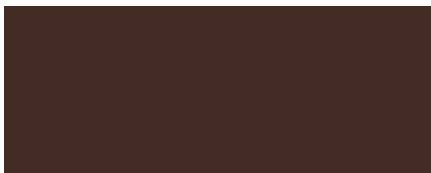

15072
Вилл нелл коричневый 15x40
Villanella brown

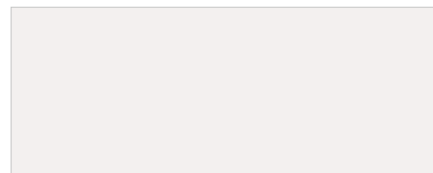

15000
Вилл нелл белый 15x40
Villanella white

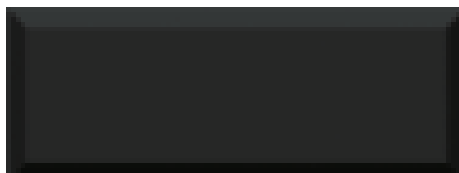

15081
Бельк нто чёрный гр нь15x40
Bel canto black chamfer

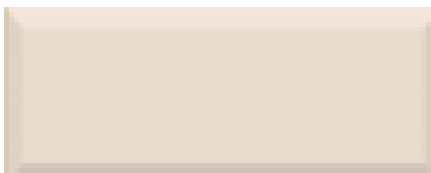

15077
Вилл нелл беж гр нь 15x40
Villanella beige chamfer

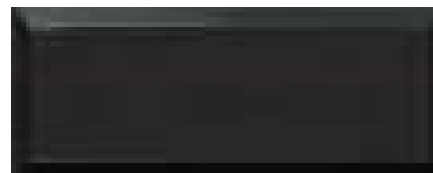

15076
Вилл нелл чёрный гр нь 15x40
Villanella black chamfer



15078
Бельк нто чёрный 15x40
Bel canto black

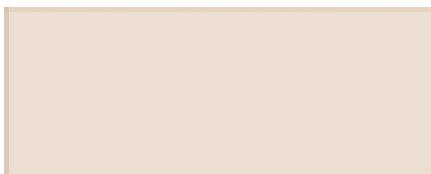

15084
Вилл нелл беж 15x40
Villanella beige



15073
Вилл нелл чёрный 15x40
Villanella black



15070
Вилл нелл серый светлый 15x40
Villanella light grey



15074
Вилл нелл беж тёмный 15x40
Villanella dark beige

☞ ☼ ± 6,9 мм / ☼ ± 9,2 мм / 🖌️ □ 30 x 30 ± 8 мм

Технические характеристики, технологии производства и рекомендации по укладке и уходу приведены в разделе «Техническая информация» (стр. 367) и на www.kerama-marazzi.com.
For specifications, manufacturing techniques and recommendations on laying and care, please refer to section «Technical information» (p. 367) and www.kerama-marazzi.com.

7,4 x 15

15 x 15

15 x 15

30 x 30



ГРАНЬЯНО

Gragnano

7,4 x 15 – 15 x 15 – 30 x 30

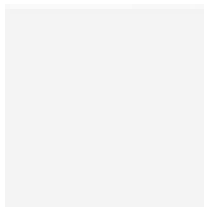

17000
Гр ньано белый 15x15
Gragnano white

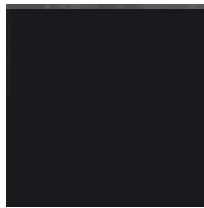

17013
Гр ньано чёрный 15x15
Gragnano black



17014
Гр ньано кр сный
15x15
Gragnano red

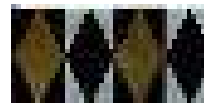

NT/A217/16013
Гр ньано золото
7,4x15
Gragnano gold



NT/A215/16000
Гр ньано геометрия
7,4x15
Gragnano geometry



18000
Гр ньано белый 15x15
Gragnano white



18013
Гр ньано чёрный 15x15
Gragnano black



18014
Гр ньано кр сный
15x15
Gragnano red

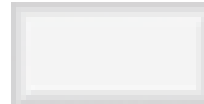

16032
Гр ньано белый гр нь
7,4x15
Gragnano white chamfer

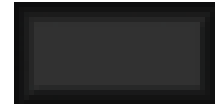

16033
Гр ньано чёрный гр нь
7,4x15
Gragnano black chamfer

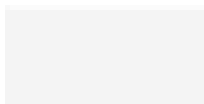

16000
Гр ньано белый 15x7,4
Gragnano white



16013
Гр ньано чёрный
15x7,4
Gragnano black



16014
Гр ньано кр сный
15x7,4
Gragnano red

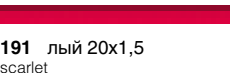

191 лый 20x1,5
scarlet

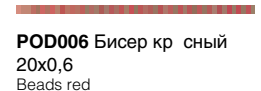

POD006 Бисер кр сный
20x0,6
Beads red

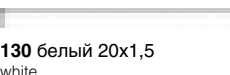

130 белый 20x1,5
white



POD001
Бисер прозр чный 20x0,6
Beads transparent



BLD010
б гет Гр ньано белый
15x3
framing Gragnano white

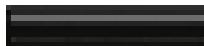

BLD012
б гет Гр ньано чёрный
15x3
framing Gragnano black



BLD011
б гет Гр ньано
кр сный 15x3
framing Gragnano red



131 чёрный 20x1,5
black



POD014 Бисер нтр цит
20x0,6
Beads anthracite



5246/9
Гр ньано белый
4,9x4,9
Gragnano white



5259/9
Гр ньано чёрный
4,9x4,9
Gragnano black



5260/9
Гр ньано кр сный
4,9x4,9
Gragnano red

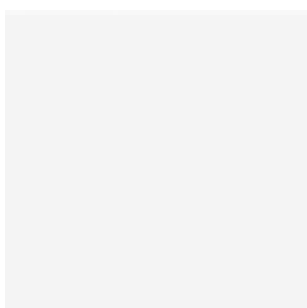

SG917400N
Г рмония белый 30x30
Harmony white



4

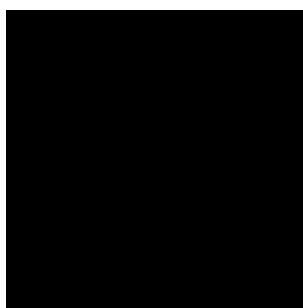

SG917500N
Г рмония чёрный 30x30
Harmony black



3



SG924800N
Г рмония ярко-кр сный 30x30
Harmony bright red



3

Технические характеристики, технологии производства и рекомендации по укладке и уходу приведены в разделе «Техническая информация» (стр. 367) и на www.kerama-marazzi.com.
For specifications, manufacturing techniques and recommendations on laying and care, please refer to section «Technical information» (p. 367) and www.kerama-marazzi.com.

7,4 x 15



КЛЕМАНСО

Clemenceau

7,4 x 15 – 15 x 15



16075
Клем нсо ор нжевый гр нь 7,4x15
Clemenceau orange chamfer



BLD040
б гет Клем нсо ор нжевый 15x3
framing Clemenceau orange



16059
Клем нсо зелёный тёмный гр нь 7,4x15
Clemenceau dark green chamfer



BLD037
б гет Клем нсо зелёный тёмный 15x3
framing Clemenceau dark green



16058
Клем нсо зелёный гр нь 7,4x15
Clemenceau green chamfer



BLD035
б гет Клем нсо зелёный 15x3
framing Clemenceau green



16057
Клем нсо бирюзовый гр нь 7,4x15
Clemenceau turquoise chamfer



BLD036
б гет Клем нсо бирюзовый 15x3
framing Clemenceau turquoise



16052
Клем нсо беж тёмный гр нь 7,4x15
Clemenceau dark beige chamfer



BLD034
б гет Клем нсо беж тёмный 15x3
framing Clemenceau dark beige



16055
Клем нсо оливковый гр нь 7,4x15
Clemenceau olive chamfer



BLD038
б гет Клем нсо оливковый 15x3
framing Clemenceau olive



16056
Клем нсо розовый гр нь 7,4x15
Clemenceau pink chamfer



BLD039
б гет Клем нсо розовый 15x3
framing Clemenceau pink



16053
Клем нсо серый гр нь 7,4x15
Clemenceau grey chamfer

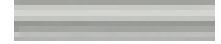

BLD031
б гет Клем нсо серый 15x3
framing Clemenceau grey



16051
Клем нсо беж гр нь 7,4x15
Clemenceau beige chamfer



BLD033
б гет Клем нсо беж 15x3
framing Clemenceau beige



16054
Клем нсо серый тёмный гр нь 7,4x15
Clemenceau dark grey chamfer



BLD032
б гет Клем нсо серый тёмный 15x3
framing Clemenceau dark grey

Технические характеристики, технологии производства и рекомендации по укладке и уходу приведены в разделе «Техническая информация» (стр. 367) и на www.kerama-marazzi.com.
For specifications, manufacturing techniques and recommendations on laying and care, please refer to section «Technical information» (p. 367) and www.kerama-marazzi.com.

8,5 x 28,5



АККОРД

Accord

8,5 x 28,5



HGD/A268/9010
Аккорд 8,5x28,5
Accord



HGD/B268/9010
Аккорд 8,5x28,5
Accord

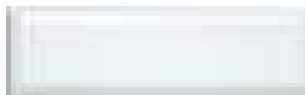

9010
Аккорд белый гр нь 8,5x28,5
Accord white chamfer

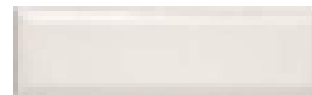

9011
Аккорд беж светлый гр нь 8,5x28,5
Accord light beige chamfer



9012
Аккорд зелёный гр нь 8,5x28,5
Accord green chamfer



9013
Аккорд зелёный тёмный гр нь 8,5x28,5
Accord dark green chamfer

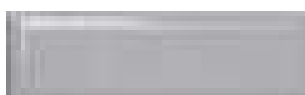

9014
Аккорд серый гр нь 8,5x28,5
Accord grey chamfer



9015
Аккорд серый тёмный гр нь 8,5x28,5
Accord dark grey chamfer



9025
Аккорд розовый светлый гр нь 8,5x28,5
Accord light pink chamfer



9023
Аккорд кор лловый гр нь 8,5x28,5
Accord coral chamfer



9024
Аккорд розовый гр нь 8,5x28,5
Accord pink chamfer



9026
Аккорд бордо гр нь 8,5x28,5
Accord maroon chamfer



9030
Аккорд дымч тый гр нь 8,5x28,5
Accord smoky chamfer



9028
Аккорд дымч тый темный гр нь 8,5x28,5
Accord smoky dark chamfer



9029
Аккорд коричневый светлый гр нь 8,5x28,5
Accord light brown chamfer



9027
Аккорд дымч тый светлый гр нь 8,5x28,5
Accord smoky light chamfer



9031
Аккорд синий гр нь 8,5x28,5
Accord blue chamfer

  $\pm 9 \text{ мм}$

Технические характеристики, технологии производства и рекомендации по укладке и уходу приведены в разделе «Техническая информация» (стр. 367) и на www.kerama-marazzi.com.
For specifications, manufacturing techniques and recommendations on laying and care, please refer to section «Technical information» (p. 367) and www.kerama-marazzi.com.

8,5 x 28,5



БАТТЕРФЛЯЙ

Butterfly

8,5 x 28,5

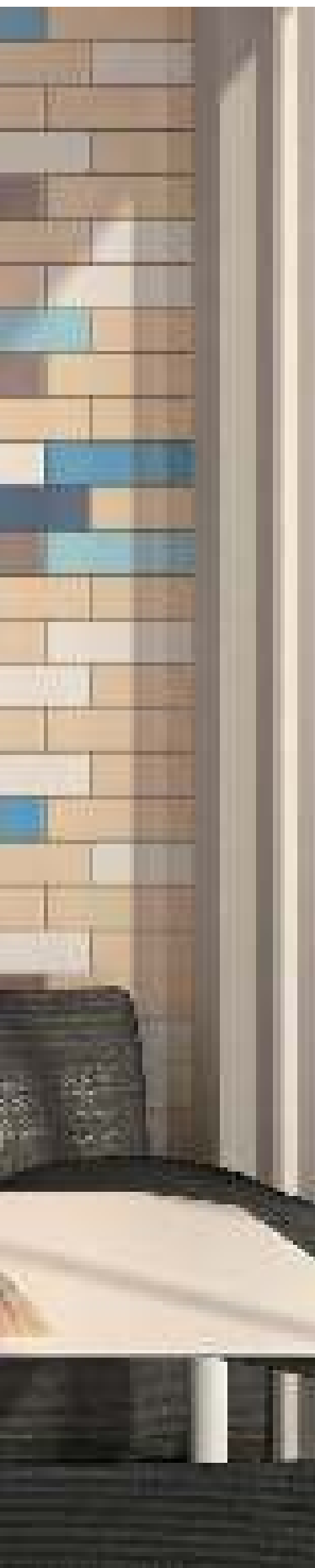

2869
Б ттерфляй ультр м рин
28,5x8,5
Butterfly ultramarine



2839
Б ттерфляй голубой 28,5x8,5
Butterfly light blue



2855
Б ттерфляй бордо 28,5x8,5
Butterfly bordo



2834
Б ттерфляй синий 28,5x8,5
Butterfly blue



2868
Б ттерфляй кв м рин
28,5x8,5
Butterfly aquamarine



2838
Б ттерфляй коричневый
28,5x8,5
Butterfly brown



2827
Б ттерфляй чёрный 28,5x8,5
Butterfly black



2829
Б ттерфляй тёмно-голубой
28,5x8,5
Butterfly dark blue



2840
Б ттерфляй фист шковый
светлый 28,5x8,5
Butterfly light pistachio

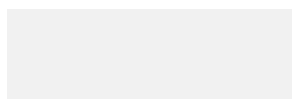

2828
Б ттерфляй белый 28,5x8,5
Butterfly white



2854
Б ттерфляй л зурь 28,5x8,5
Butterfly sky blue



2837
Б ттерфляй фист шковый
28,5x8,5
Butterfly pistachio



2823
Б ттерфляй кр сный 28,5x8,5
Butterfly red



2821
Б ттерфляй ор нжевый
28,5x8,5
Butterfly orange



2856
Б ттерфляй рыжий 28,5x8,5
Butterfly ginger

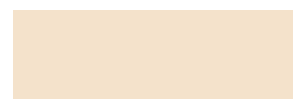

2841
Б ттерфляй беж светлый
28,5x8,5
Butterfly light beige

Технические характеристики, технологии производства и рекомендации по укладке и уходу приведены в разделе «Техническая информация» (стр. 367) и на www.kerama-marazzi.com.
For specifications, manufacturing techniques and recommendations on laying and care, please refer to section «Technical information» (p. 367) and www.kerama-marazzi.com.

8,5 x 28,5



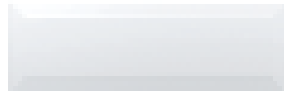

9001
Г мм белый 28,5x8,5
Scale white



NT/B25/9001
Нож чёрный 28,5x8,5
Knife black



NT/B26/9001
Вилк чёрный 28,5x8,5
Fork black



9006
Г мм топленое молоко 28,5x8,5
Scale baked milk



NT/B38/9001
Mint чёрный 28,5x8,5
Mint black



NT/B36/9001
Basil чёрный 28,5x8,5
Basil black



9009
Г мм к пучино 28,5x8,5
Scale cappuccino



NT/B54/9001
Tea чёрный 28,5x8,5
Tea black



NT/B51/9001
Ложк чёрный 28,5x8,5
Spoon black



9007
Г мм кофе с молоком 28,5x8,5
Scale coffee latte

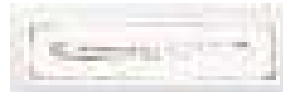

NT/C25/9001
Нож к р мель 28,5x8,5
Knife caramel

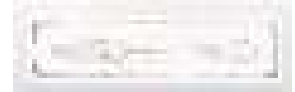

NT/C26/9001
Вилк к р мель 28,5x8,5
Fork caramel

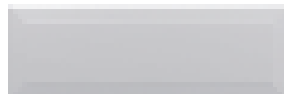

9004
Г мм серый 28,5x8,5
Scale grey



NT/C38/9001
Mint к р мель 28,5x8,5
Mint caramel



NT/C36/9001
Basil к р мель 28,5x8,5
Basil caramel

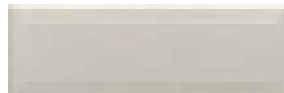

9005
Г мм фист шковый 28,5x8,5
Scale pistachio



NT/C54/9001
Tea к р мель 28,5x8,5
Tea caramel

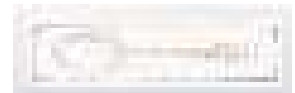

NT/C51/9001
Ложк к р мель 28,5x8,5
Spoon caramel

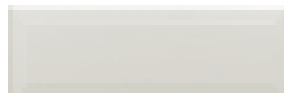

9003
Г мм фист шковый светлый 28,5x8,5
Scale light pistachio

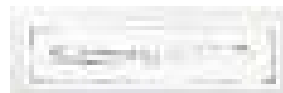

NT/A25/9001
Нож зелёный 28,5x8,5
Knife green

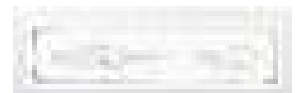

NT/A26/9001
Вилк зелёный 28,5x8,5
Fork green



9002
Г мм чёрный 28,5x8,5
Scale black

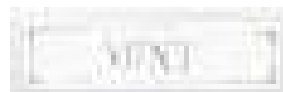

NT/A38/9001
Mint зелёный 28,5x8,5
Mint green



NT/A36/9001
Basil зелёный 28,5x8,5
Basil green



NT/A54/9001
Tea зелёный 28,5x8,5
Tea green

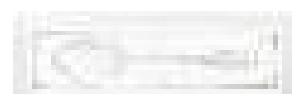

NT/A51/9001
Ложк зелёный 28,5x8,5
Spoon green



  $\pm 6,9 \text{ мм}$

Технические характеристики, технологии производства и рекомендации по укладке и уходу приведены в разделе «Техническая информация» (стр. 367) и на www.kerama-marazzi.com.
For specifications, manufacturing techniques and recommendations on laying and care, please refer to section «Technical information» (p. 367) and www.kerama-marazzi.com.

30,1 x 30,1



АНВЕР

Anvers

30,1 x 30,1

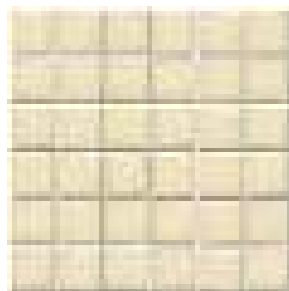
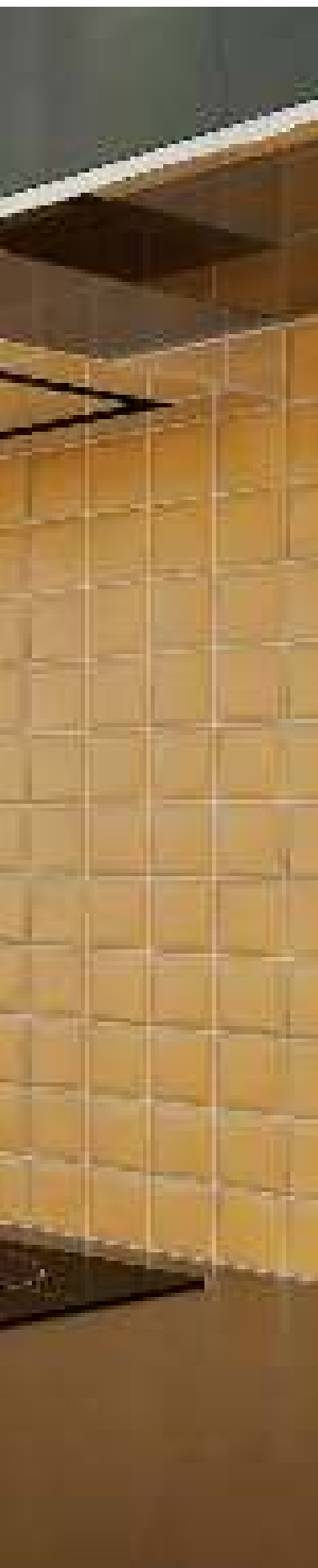

21037
Анвер беж светлый 30,1x30,1
Anvers light beige

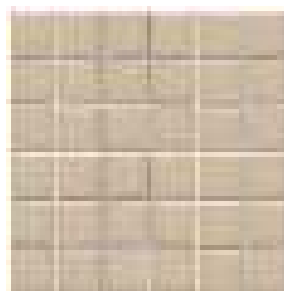

21038
Анвер беж 30,1x30,1
Anvers beige

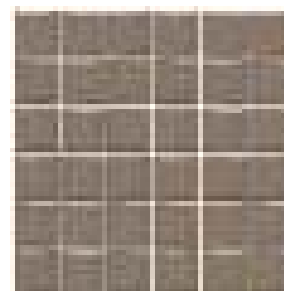

21039
Анвер коричневый 30,1x30,1
Anvers brown

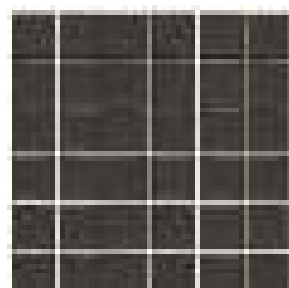

21047
Анвер серый тёмный 30,1x30,1
Anvers dark grey

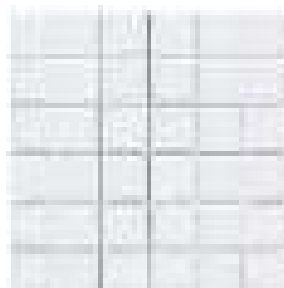

21044
Анвер белый 30,1x30,1
Anvers white

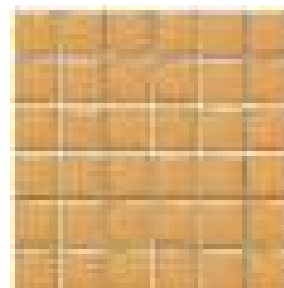

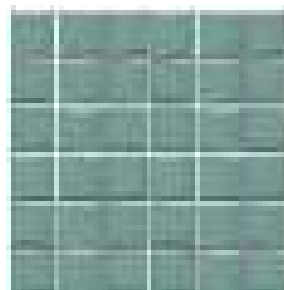

21040
Анвер рыжий 30,1x30,1
Anvers ginger

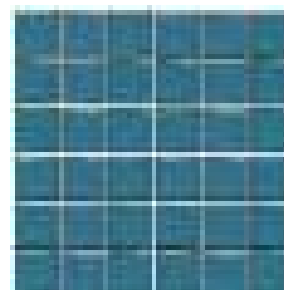

21042
Анвер зелёный 30,1x30,1
Anvers green



21043
Анвер зелёный тёмный
30,1x30,1
Anvers dark green

  $\approx 3,5 \text{ мм}$

Технические характеристики, технологии производства и рекомендации по укладке и уходу приведены в разделе «Техническая информация» (стр. 367) и на www.kerama-marazzi.com.
For specifications, manufacturing techniques and recommendations on laying and care, please refer to section «Technical information» (p. 367) and www.kerama-marazzi.com.

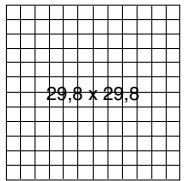

ТЕМАРИ

Temari

29,8 x 29,8

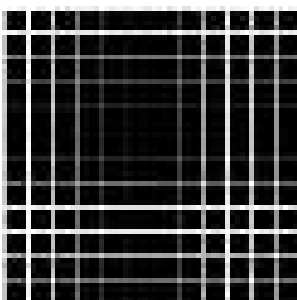

20071
Тем ри чёрный м товый
29,8x29,8
Temari black matt



20059
Тем ри белый м товый
29,8x29,8
Temari white matt

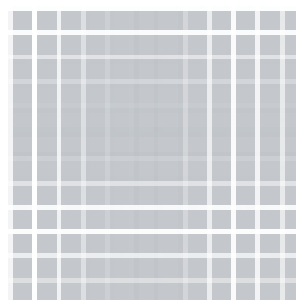

20063
Тем ри ст льной м товый
29,8x29,8
Temari steel matt

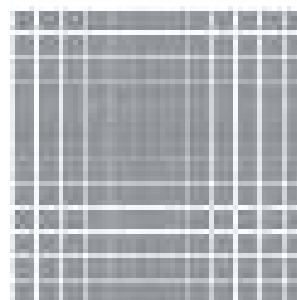

20064
Тем ри гр фит м товый
29,8x29,8
Temari graphite matt

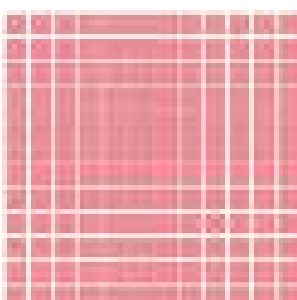

20061
Тем ри тёмно-розовый
м товый 29,8x29,8
Temari dark pink matt

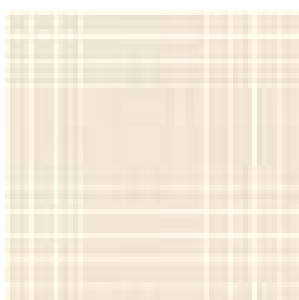

20074
Тем ри беж м товый 29,8x29,8
Temari beige matt

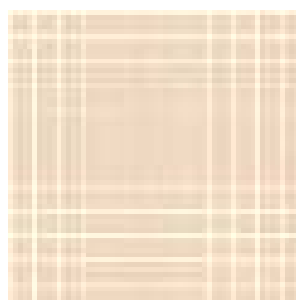

20075
Тем ри беж тёмный м товый
29,8x29,8
Temari dark beige matt

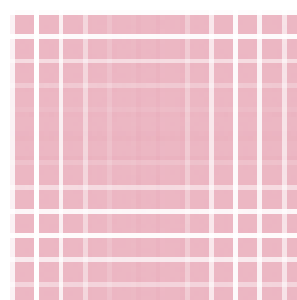

20060
Тем ри розовый м товый
29,8x29,8
Temari pink matt

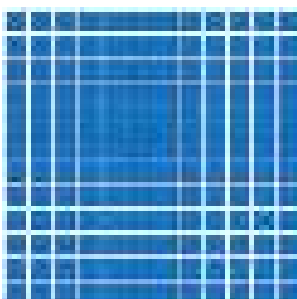

20082
Тем ри ультр м рин м товый
29,8x29,8
Temari ultramarine matt

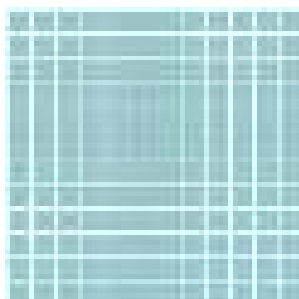

20070
Тем ри бирюз м товый
29,8x29,8
Temari turquoise matt

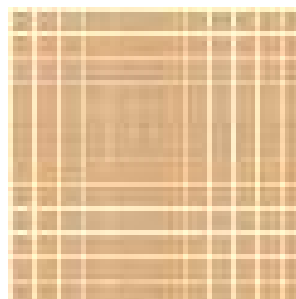

20080
Тем ри к р мель м товый
29,8x29,8
Temari caramel matt

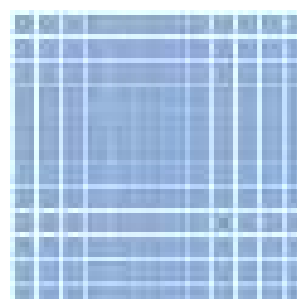

20081
Тем ри л зурь м товый
29,8x29,8
Temari azure matt

Технические характеристики, технологии производства и рекомендации по укладке и уходу приведены в разделе «Техническая информация» (стр. 367) и на www.kerama-marazzi.com.

For specifications, manufacturing techniques and recommendations on laying and care, please refer to section «Technical information» (p. 367) and www.kerama-marazzi.com.

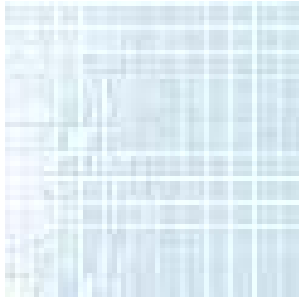

20057
Тем ри бледно-голубой
29,8x29,8
Temari pale blue

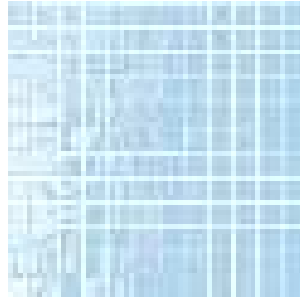

20008
Тем ри светло-голубой 29,8x29,8
Temari light blue

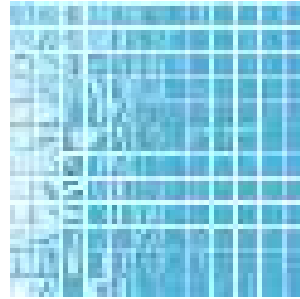

20016
Тем ри голубой 29,8x29,8
Temari sky blue

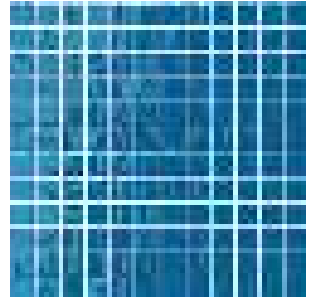

20047
Тем ри индиго 29,8x29,8
Temari indigo

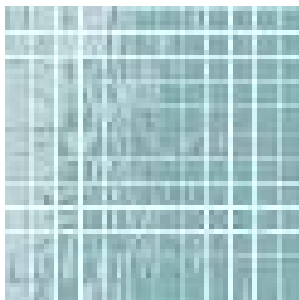

20090
Тем ри бирюзовый 29,8x29,8
Temari turquoise

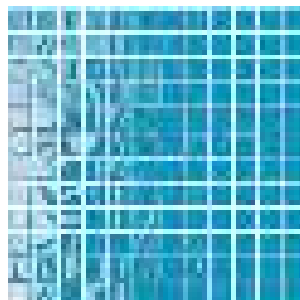

20017
Тем ри тёмно-голубой 29,8x29,8
Temari dark blue

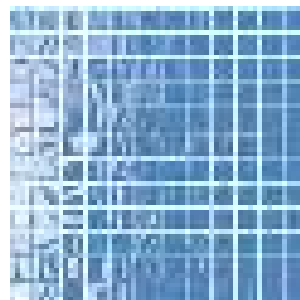

20013
Тем ри синий 29,8x29,8
Temari blue

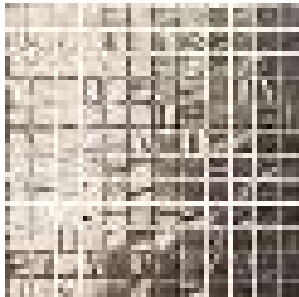

20094
Тем ри мет ллик 29,8x29,8
Temari metallic

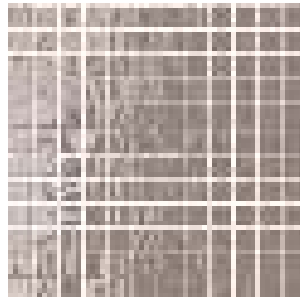

20050
Тем ри серый 29,8x29,8
Temari grey

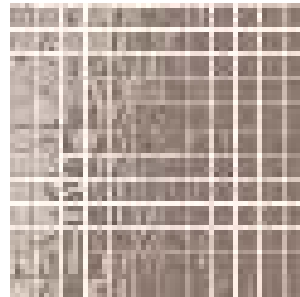

20051
Тем ри дымч тый 29,8x29,8
Temari smoky

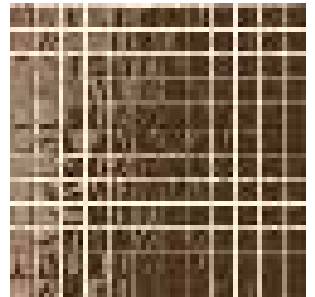

20052
Тем ри дымч тый тёмный
29,8x29,8
Temari dark smoky

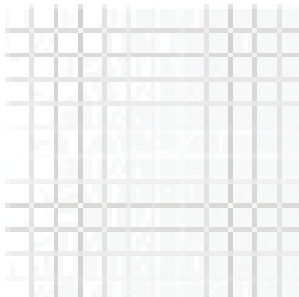

20003
Тем ри белый 29,8x29,8
Temari white



20058
Тем ри серебро 29,8x29,8
Temari silver

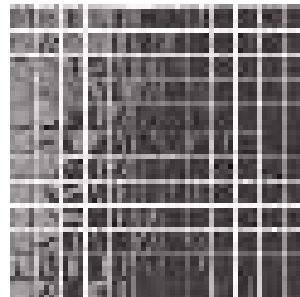

20053
Тем ри гр фит 29,8x29,8
Temari graphite

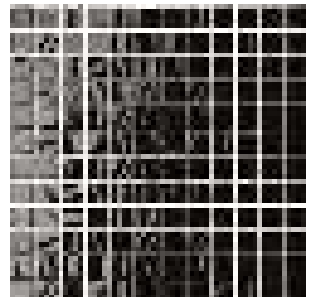

20004
Тем ри чёрный 29,8x29,8
Temari black

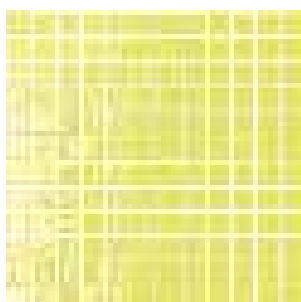

20054
Темари лайм 29,8x29,8
Temari lime

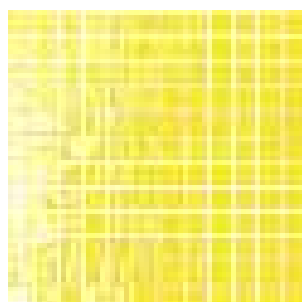

20015
Темари жёлтый 29,8x29,8
Temari yellow

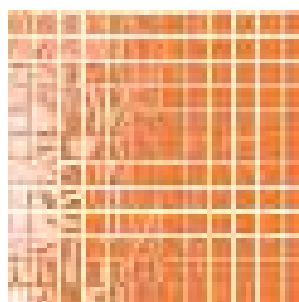

20012
Темари оранжевый 29,8x29,8
Temari orange

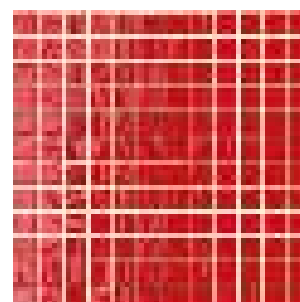

20005
Темари красный 29,8x29,8
Temari red

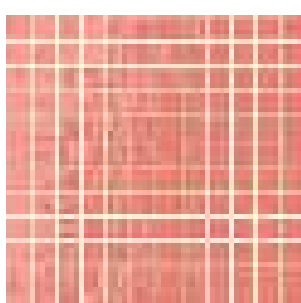

20091
Темари коралловый 29,8x29,8
Temari coral

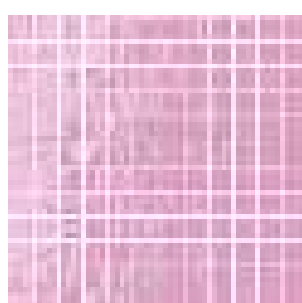

20093
Темари светло-розовый 29,8x29,8
Temari light pink

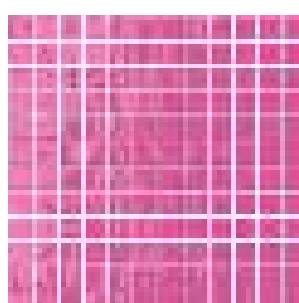

20092
Темари тёмно-розовый 29,8x29,8
Temari dark pink

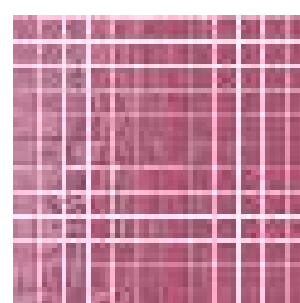

20049
Темари фуксия 29,8x29,8
Temari fuchsia

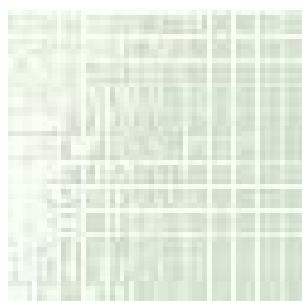

20019
Темари фисташковый светлый 29,8x29,8
Temari light pistachio

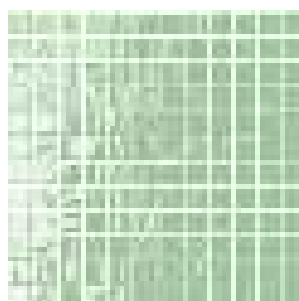

20020
Темари фисташковый 29,8x29,8
Temari pistachio

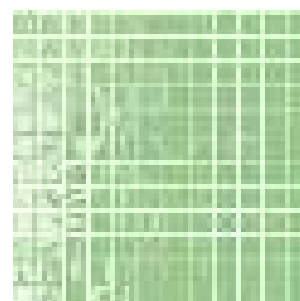

20077
Темари яблочно-зелёный 29,8x29,8
Temari apple green



20009
Темари беж светлый 29,8x29,8
Temari light beige

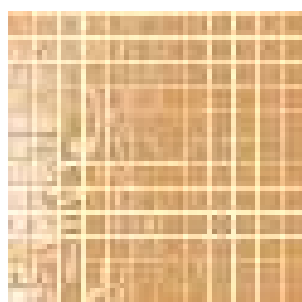

20048
Темари беж 29,8x29,8
Temari beige

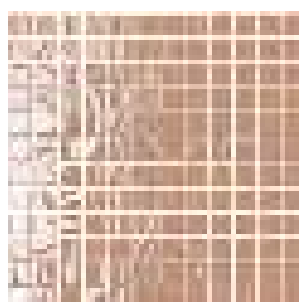

20084
Темари коричневый светлый 29,8x29,8
Temari light brown

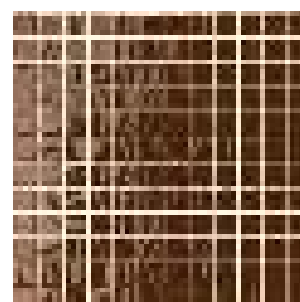

20046
Темари тёмно-коричневый 29,8x29,8
Temari dark brown

20 x 20



HGD/B28/SG1550L
Фратте серый
лапато тированный
20x20x0,8
Fratte grey lappato



HGD/A30/SG1550L
Фратте беж
лапато тированный
20x20x0,8
Fratte beige lappato



HGD/B30/SG1550L
Фратте серый
лапато тированный
20x20x0,8
Fratte grey lappato



HGD/A28/SG1550L
Фратте беж
лапато тированный
20x20x0,8
Fratte beige lappato



ID101
Гранд Палеис борный
25,1x25,1
Grand Palais compound

19,6 x 19,6

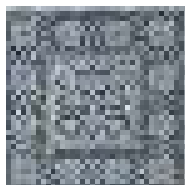

STG/C259/SG1504
Бромли
19,6x19,6x0,8
Bromley

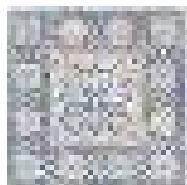

STG/D259/SG1503
Бромли
19,6x19,6x0,8
Bromley

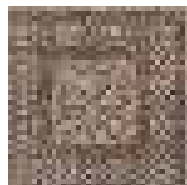

STG/A259/SG1502
Бромли
19,6x19,6x0,8
Bromley

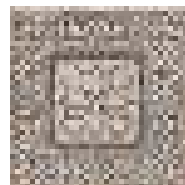

STG/B259/SG1501
Бромли
19,6x19,6x0,8
Bromley



ID86
Гранд Вуд борный
19,6x19,6x1,1
Grand Wood compound

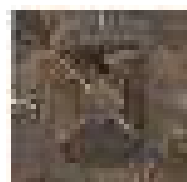

ID84
Гранд Вуд борный
19,6x19,6x1,1
Grand Wood compound

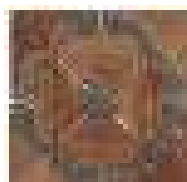

ID85
Гранд Вуд борный
19,6x19,6x1,1
Grand Wood compound



ID87
Гранд Вуд борный
19,6x19,6x1,1
Grand Wood compound

15 x 15



HGD/A54/SG1550L
Понтичелли
лапато тированный
15x15x0,8
Ponticelli lappato



HGD/B54/SG1550L
Понтичелли
лапато тированный
15x15x0,8
Ponticelli lappato



HGD/B29/SG1550L
Фратте серый
лапато тированный
15x15x0,8
Fratte grey lappato



HGD/A29/SG1550L
Фратте беж
лапато тированный
15x15x0,8
Fratte beige lappato



HGD/B31/SG1550L
Фратте серый
лапато тированный
15x15x0,8
Fratte grey lappato



HGD/A31/SG1550L
Фратте беж
лапато тированный
15x15x0,8
Fratte beige lappato

УНИВЕРСАЛЬНЫЕ ВСТАВКИ

Universals Inserts

14,5 x 14,5

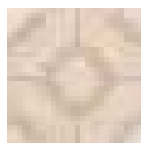

MLD/B64/SG1550L
Помильяно беж
л пп тиров нный
14,5x14,5x0,8
Pomigliano beige
lappato



MLD/A64/SG1550L
Помильяно серый
л пп тиров нный
14,5x14,5x0,8
Pomigliano grey lappato



HGD/A122/SG4560
Ровиго
14,5x14,5x0,95
Rovigo

13 x 13



ID57
Мер нти белый моз ичный 13x13x1,1
Meranti white mosaic

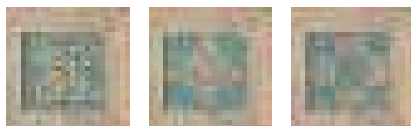

ID61
Мер нти пепельный светлый моз ичный 13x13x1,1
Meranti ash-grey light mosaic



ID58
Мер нти беж моз ичный 13x13x1,1
Meranti beige mosaic



ID62
Мер нти пепельный моз ичный 13x13x1,1
Meranti ash-grey mosaic



ID59
Мер нти беж темный моз ичный 13x13x1,1
Meranti dark beige mosaic



ID60
Мер нти венге моз ичный 13x13x1,1
Meranti wenge mosaic



AD/A392/TU6001
Колор Вуд микс
13x13x1,1
Color Wood mix



AD/A393/TU6001
Колор Вуд микс
13x13x1,1
Color Wood mix



AD/A394/TU6001
Колор Вуд микс
13x13x1,1
Color Wood mix



AD/A395/TU6001
Колор Вуд микс
13x13x1,1
Color Wood mix



AD/B392/TU6001
Колор Вуд микс
13x13x1,1
Color Wood mix

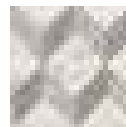

AD/B393/TU6001
Колор Вуд микс
13x13x1,1
Color Wood mix



AD/B394/TU6001
Колор Вуд микс
13x13x1,1
Color Wood mix



AD/B395/TU6001
Колор Вуд микс
13x13x1,1
Color Wood mix

10 x 10

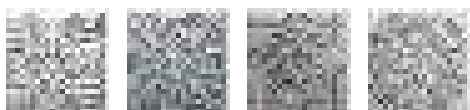

AD/A48/SG9501
Корсо 10x10x0,78
Corso

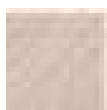

SG951100N/7
К шт н 10x10x0,78
Chestnut



SG953300N/7
Лоред н беж
светлый
10x10x0,78
Loredan light beige

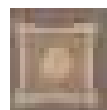

SG953400N/7
Лоред н беж
темный
10x10x0,78
Loredan dark beige



SG953200N/7
Лоред н серый
10x10x0,78
Loredan grey



SG950300N/7
Корсо 10x10x0,78
Corso



SG950400N/7
Корсо 10x10x0,78
Corso



SG950200N/7
Корсо 10x10x0,78
Corso



SG951000N/7
К шт н
10x10x0,78
Chestnut



AD/A120/SG9501
К сия 10x10x0,78
Cassia



SG951500N/7
К подимонте
10x10x0,78
Capodimonte



SG951400N/7
К подимонте
10x10x0,78
Capodimonte

9,9 x 9,9



STG/A481/SG1550
Бр ш Вуд беж
9,9x9,9x0,8
Brush Wood beige



STG/B481/SG1550
Бр ш Вуд
коричневый
9,9x9,9x0,8
Brush Wood brown



STG/C481/SG1550
Бр ш Вуд коричневый
тёмный 9,9x9,9x0,8
Brush Wood dark brown



STG/A482/SG1550
Бр ш Вуд беж
9,9x9,9x0,8
Brush Wood beige

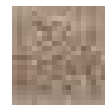

STG/B482/SG1550
Бр ш Вуд
коричневый
9,9x9,9x0,8
Brush Wood brown



STG/C482/SG1550
Бр ш Вуд
коричневый тёмный
9,9x9,9x0,8
Brush Wood dark brown



1287S
Форио беж
9,9x9,9x0,7
Forio beige

3



AD/A251/1146
Форио 9,9x9,9x0,7
Forio



ID94
Фр гон рн борный
чёрный 9,9x9,9x1,1
Fragonard compound black



ID93
Фр гон рн борный
белый 9,9x9,9x1,1
Fragonard compound white



1297S/3F
Пьяцетт 9,9x9,9x0,7
Piazzetta



STG/A484/1146
К при м йолик
9,9x9,9x0,7
Capri majolica



STG/A485/1146
К при м йолик
9,9x9,9x0,7
Capri majolica



STG/A487/1146
К при м йолик
9,9x9,9x0,7
Capri majolica



STG/A488/1146
К при м йолик
9,9x9,9x0,7
Capri majolica



STG/A489/1146
К при м йолик
9,9x9,9x0,7
Capri majolica



STG/A491/1146
К при м йолик
9,9x9,9x0,7
Capri majolica



STG/A486/1146
К при м йолик
9,9x9,9x0,7
Capri majolica



STG/A490/1146
К при м йолик
9,9x9,9x0,7
Capri majolica



AD/A258/1272
Л урито
9,9x9,9x0,7
Laurito

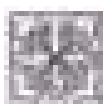

STG/A432/1267
С нсеверо
9,9x9,9x0,7
Sansevero



STG/A514/1146
Нол
9,9x9,9x0,7
Nola



STG/B514/1146
Нол
9,9x9,9x0,7
Nola



STG/A515/1146
Нол
9,9x9,9x0,7
Nola



STG/B515/1146
Нол
9,9x9,9x0,7
Nola



STG/A516/1146
Нол
9,9x9,9x0,7
Nola



STG/B516/1146
Нол
9,9x9,9x0,7
Nola



VT \A57\1266
П л сию
9,9x9,9
Palacio



VT \A58\1266
П л сию
9,9x9,9
Palacio



VT \A59\1266
П л сию
9,9x9,9
Palacio



VT \A60\1266
П л сию
9,9x9,9
Palacio



VT \A61\1266
П л сию
9,9x9,9
Palacio



VT \A57\1266
П л сию
9,9x9,9
Palacio



VT \A63\1266
П л сию
9,9x9,9
Palacio



VT \A64\1266
П л сию
9,9x9,9
Palacio



VT \A65\1266
П л сию
9,9x9,9
Palacio

9,9 x 9,9



STG/A401/1266
Ам льфи
орн мент
коричневый
9,9x9,9x0,7
Amalfi pattern brown



STG/A402/1266
Ам льфи
орн мент
коричневый
9,9x9,9x0,7
Amalfi pattern brown

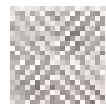

STG/A403/1266
Ам льфи
орн мент
коричневый
9,9x9,9x0,7
Amalfi pattern brown



STG/A404/1266
Ам льфи
орн мент
коричневый
9,9x9,9x0,7
Amalfi pattern brown



STG/A405/1266
Ам льфи
орн мент
коричневый
9,9x9,9x0,7
Amalfi pattern brown



STG/A406/1266
Ам льфи
орн мент
коричневый
9,9x9,9x0,7
Amalfi pattern brown



STG/A407/1266
Ам льфи
орн мент
коричневый
9,9x9,9x0,7
Amalfi pattern brown



STG/A408/1266
Ам льфи
орн мент
коричневый
9,9x9,9x0,7
Amalfi pattern brown



STG/C401/1270
Ам льфи
орн мент серый
9,9x9,9x0,7
Amalfi pattern grey

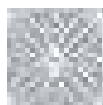

STG/C402/1270
Ам льфи
орн мент серый
9,9x9,9x0,7
Amalfi pattern grey



STG/C403/1270
Ам льфи
орн мент серый
9,9x9,9x0,7
Amalfi pattern grey



STG/C404/1270
Ам льфи
орн мент серый
9,9x9,9x0,7
Amalfi pattern grey



STG/C405/1270
Ам льфи
орн мент серый
9,9x9,9x0,7
Amalfi pattern grey



STG/C406/1270
Ам льфи
орн мент серый
9,9x9,9x0,7
Amalfi pattern grey



STG/C407/1270
Ам льфи
орн мент серый
9,9x9,9x0,7
Amalfi pattern grey



STG/C408/1270
Ам льфи
орн мент серый
9,9x9,9x0,7
Amalfi pattern grey

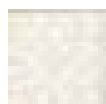

STG/B401/1266
Ам льфи
орн мент белый
9,9x9,9x0,7
Amalfi pattern white

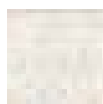

STG/B402/1266
Ам льфи
орн мент белый
9,9x9,9x0,7
Amalfi pattern white



STG/B403/1266
Ам льфи
орн мент белый
9,9x9,9x0,7
Amalfi pattern white



STG/B404/1266
Ам льфи
орн мент белый
9,9x9,9x0,7
Amalfi pattern white



STG/B405/1266
Ам льфи
орн мент белый
9,9x9,9x0,7
Amalfi pattern white



STG/B406/1266
Ам льфи
орн мент белый
9,9x9,9x0,7
Amalfi pattern white



STG/B407/1266
Ам льфи
орн мент белый
9,9x9,9x0,7
Amalfi pattern white

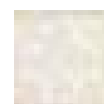

STG/B408/1266
Ам льфи
орн мент белый
9,9x9,9x0,7
Amalfi pattern white

9,6 x 9,6



AD/A330/SG4539
Резиденция
9,6x9,6x0,95
Residence



STG/A477/SG4551
Формиелло
9,6x9,6x0,95
Formiello



ID80
Слим Вуд
н борный
9,6x9,6x0,9
Slim Wood compound



ID81
Слим Вуд
н борный
9,6x9,6x0,9
Slim Wood compound



ID82
Слим Вуд
н борный
9,6x9,6x0,9
Slim Wood compound



ID79
Слим Вуд
н борный
9,6x9,6x0,9
Slim Wood compound



ID78
Слим Вуд
н борный
9,6x9,6x0,9
Slim Wood compound



HGD/A240/SG1544L
П нтеон л пп тиров нный
9,6x9,6x0,8
Pantheon lappato



AD/A432/SG4574
Три нон
9,6x9,6x0,95
Trianon



AD/A429/SG4570
Сорбонн
9,6x9,6x0,95
Sorbonne



AD/A425/SG4570
Сорбонн
9,6x9,6x0,95
Sorbonne

9,5 x 9,5

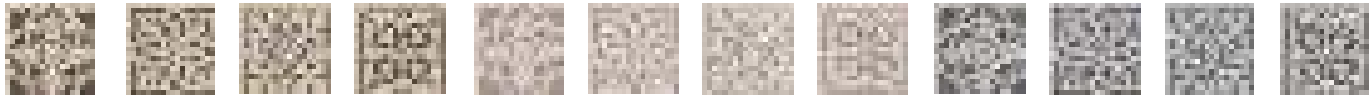

HGD/A170/SG1550L

П р н с л п п тиров нный 9,5x9,5x0,8
Parnassus lappato

HGD/B170/SG1550L

П р н с л п п тиров нный 9,5x9,5x0,8
Parnassus lappato

HGD/C170/SG1550L

П р н с л п п тиров нный 9,5x9,5x0,8
Parnassus lappato



HGD/A13/TU6001

Монте Авелл
9,5x9,5x1,1
Monte Avella



ALD/B06/SG2210

Г лерея
9,5x9,5x0,9
Gallery



ALD/A06/SG2210

Г лерея
9,5x9,5x0,9
Gallery



HGD/B119/DD9001

ПроСтоун беж
9,5x9,5x0,8
ProStone beige



HGD/A119/DD9000

ПроСтоун
светлый беж
9,5x9,5x0,8
ProStone light beige



W002/TU6001

Лофт
9,5x9,5x1,1
Loft

8,0 x 8,0



AD/A342/SG1596L

Орсэ л п п тиров н-
ный 8x8x0,8
Orsay lappato



VT/A47/SG1544L

Лирия 8x8
Liria

7,7 x 7,7



AD/A186/SG1505

Престон 7,7x7,7x0,8
Preston



AD/A185/SG1506

Престон 7,7x7,7x0,8
Preston



AD/A261/SG1513

Велия 7,7x7,7x0,8
Velia



AD/B261/SG1513

Велия 7,7x7,7x0,8
Velia



AD/B327/SG1545

Петергоф голубой
7,7x7,7x0,8
Peterhof blue



AD/D327/SG1547

Петергоф зеленый
7,7x7,7x0,8
Peterhof green



AD/A327/SG1544

Петергоф белый
7,7x7,7x0,8
Peterhof white



AD/C327/SG1546

Петергоф
розовый
7,7x7,7x0,8
Peterhof pink



AD/A452/SG1608

Флор ль бордю
7,7x7,7
Floral border

7,0 x 7,0



AD/A400/SG9296

Верс ль 7x7x0,8
Versailles



AD/B400/SG9297

Верс ль 7x7x0,8
Versailles



AD/A473/SG9550

Эль-Ре ль
7x7
El-Real



AD/A508/SG9551

С л м н к 7x7
Salamanka



AD/B462/SG9322

Альк л 7x7
Alcala



AD/A462/SG9321

Альк л 7x7
Alcala

7,2 x 7,2



ALD/A09/SG2210L
Галдиери
л пп тиров нный
7,2x7,2x0,9
Goldieri lappato



ALD/B09/SG2210L
Галдиери
л пп тиров нный
7,2x7,2x0,9
Goldieri lappato



AD/A242/SG9179
Вилл Флориди-
н 7,2x7,2x0,8
Villa Floridaiana



A1881/SG1550
Терр с
7,2x7,2x0,8
Terrace



AD/A514/SG1614
Лин рес беж
7,2x7,2
Linares beige



HGD/A193/DD9003
ПроСтоун
7,2x7,2x0,8
ProStone



HGD/A24/SG1550
Ф р льони
7,2x7,2x0,8
Faraglioni



HGD/A201/SG1550L
Мр морный дворец
л пп тиров нный
7,2x7,2x0,8
Marble Palace lappato

4,9 x 4,9



AD/A436/SG9312
вст вк Пьерфон 4,9x4,9x0,8
insert Pierrefonds



OPIA105/SG6062
Лонгория 4,9x4,9
Longoria



HGD/A191/SG9258
Виченц М йолик 4,9x4,9x0,8
Vivenza Majolica



AD/B291/SG9224
Золотой пляж
темный беж
4,9x4,9x0,8
Golden beach dark
beige



AD/A291/SG9223
Золотой пляж
светлый беж
4,9x4,9x0,8
Golden beach light
beige



AD/A263/SG1603L
Б йя
л пп тиров нный
4,9x4,9x0,8
Baya lappato

3,5 x 3,5



ST09/SG9065
Аллея 3,5x3,5x0,8
Alley



ST09/SG9118
Аллея 3,5x3,5x0,8
Alley



A1294/SG1550
Сонет беж
4,7x4,7x0,8
Sonet beige



C1294/SG1550
Сонет песочный
4,7x4,7x0,8
Sonet sandy



D1294/SG1550
Сонет к р мель
4,7x4,7x0,8
Sonet caramel

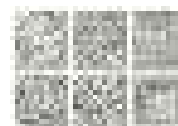

B1294/SG1602
Сонет серый
4,7x4,7x0,8
Sonet grey

4,7 x 4,7

30 x 2,5



SPA002
розовый темный 30x2,5
dark pink



SPA008R
розовый обрезной 30x2,5
pink rectified



SPA012R
Конт рини светлый обрезной
30x2,5
Contarini light rectified



SPA009R
Вирджили но серый обрезной 30x2,5
Virgiliano grey rectified



SPA003
зеленый 30x2,5
green



SPA007R
сиреневый обрезной 30x2,5
lilac rectified



SPA011R
Конт рини беж обрезной 30x2,5
Contarini beige rectified



SPA010R
Вирджили но беж обрезной 30x2,5
Virgiliano beige rectified



SPA013R
Гр сси светлый обрезной 30x2,5
Grassi light rectified



SPA014R
Гр сси серый обрезной 30x2,5
Grassi grey rectified



SPA015R
Гр сси коричневый обрезной 30x2,5
Grassi brown rectified



SPA005R
белый обрезной 30x2,5
white rectified



SPA016R
С д Моне белый обрезной
30x2,5
Jardins de Monet white rectified



SPA017R
С д Моне зеленый обрезной
30x2,5
Jardins de Monet green rectified



SPA018R
С д Моне розовый обрезной
30x2,5
Jardins de Monet pink rectified



SPA027R
Клери беж светлый обрезной
30x2,5
Clery light beige rectified



SPA024R
Тропик ль чёрный обрезной
30x2,5
Tropical black rectified



SPA023R
Тропик ль беж обрезной 30x2,5
Tropical beige rectified



SPA022R
Альм 30x2,5
Alma



SPA030R
Гренель серый светлый
обрезной 30x2,5
Grenelle light grey rectified



SPA032R
Гренель серый обрезной 30x2,5
Grenelle grey rectified



SPA031R
Гренель серый темный
обрезной 30x2,5
Grenelle dark grey rectified



SPA025R
М рсо розовый обрезной 30x2,5
Marceau pink rectified

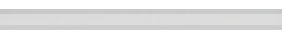

SPA021R
М рсо белый обрезной 30x2,5
Marceau white rectified



SPA020R
М рсо серый обрезной 30x2,5
Marceau grey rectified



SPA019R
М рсо беж обрезной 30x2,5
Marceau beige rectified

30 x 2



PFD001
Золотой пляж светлый беж 30x2
Golden beach light beige



PFD002
Золотой пляж темный беж 30x2
Golden beach dark beige



PFD003
Б кк р беж 30x2
Baccarat beige



PFD004
Б кк р беж темный 30x2
Baccarat dark beige

25 x 2,5



SPB002R
Три нон 2,5x25
Trianon

БОРДЮРЫ «КАРАНДАШ»

Borders «Pencil»

25 x 2

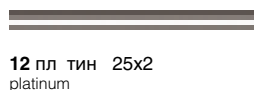

12 пл тин 25x2
platinum

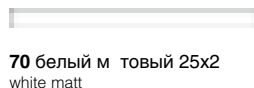

70 белый м товый 25x2
white matt

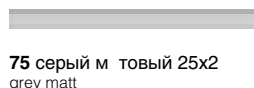

75 серый м товый 25x2
grey matt

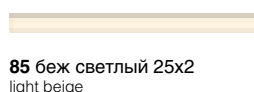

85 беж светлый 25x2
light beige

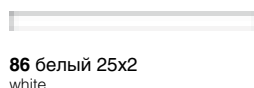

86 белый 25x2
white

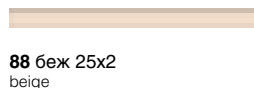

88 беж 25x2
beige

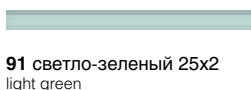

91 светло-зеленый 25x2
light green



100 лый 25x2
scarlet



116 Дерево беж м товый 25x2
wood beige matt

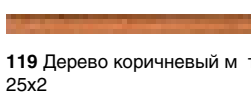

119 Дерево коричневый м товый 25x2
wood brown matt

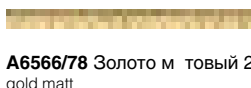

A6566/78 Золото м товый 25x2
gold matt

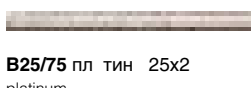

B25/75 пл тин 25x2
platinum

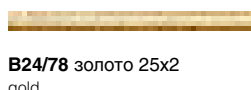

B24/78 золото 25x2
gold

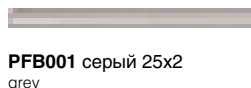

PFB001 серый 25x2
grey

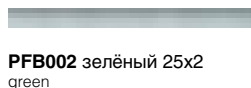

PFB002 зелёный 25x2
green

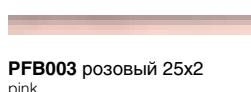

PFB003 розовый 25x2
pink

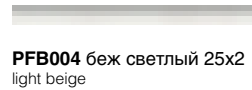

PFB004 беж светлый 25x2
light beige



PFB005R пл тин обрезной 25x2
platinum rectified



PFB006R пл тин обрезной 25x2
platinum rectified

20 x 2

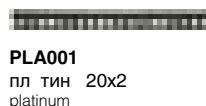

PLA001
пл тин 20x2
platinum

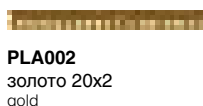

PLA002
золото 20x2
gold

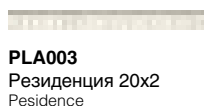

PLA003
Резиденция 20x2
Residence

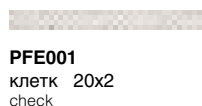

PFE001
клетк 20x2
check

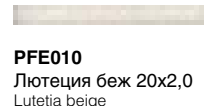

PFE010
Лютеция беж 20x2,0
Lutetia beige

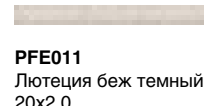

PFE011
Лютеция беж темный 20x2,0
Lutetia dark beige



PFE007
Олимпия беж светлый 20x2,0
Olimpia light beige



PFE006
Олимпия беж 20x2,0
Olimpia beige

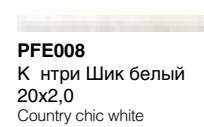

PFE008
К нтри Шик белый 20x2,0
Country chic white



PFE009
К нтри Шик серый 20x2,0
Country chic grey



PFE004
Б кк р беж 20x2
Baccarat beige

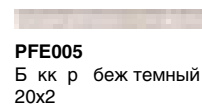

PFE005
Б кк р беж темный 20x2
Baccarat dark beige



PFE002
Линьяно бирюзовый 20x2
Lignano turquoise

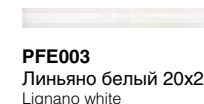

PFE003
Линьяно белый 20x2
Lignano white

20 x 1,4 бисер / beads



POE001
бисер голубой 20x1,4
beads light blue



POE004
бисер серебро 20x1,4
beads silver



POF003
бисер чёрный серебро 20x1,4
Beads black silver



POF006
бисер кор лл 20x1,4
Beads coral



POF009
бисер чёрный 20x1,4
Beads black



POF012
бисер беж м товый 20x1,4
beads beige matt



POE002
бисер золото 20x1,4
beads gold



POF001
бисер белый серебро 20x1,4
Beads white silver



POF004
бисер чёрный золото 20x1,4
Beads black gold



POF007
бисер бирюзовый светлый 20x1,4
Beads light turquoise



POF010
бисер белый 20x1,4
Beads white



POF014
бисер серый м товый 20x1,4
beads grey matt



POE003
бисер красный 20x1,4
beads red



POF002
бисер белый золото 20x1,4
Beads white gold



POF005
бисер желтый 20x1,4
Beads yellow



POF008
бисер бирюзовый 20x1,4
Beads turquoise



POF011
бисер беж светлый м товый 20x1,4
beads light beige matt



POF015
бисер цветной 20x1,4
beads color

20 x 1,5



10
пл тин 20x1,5
platinum



11
пл тин 20x1,5
platinum



130
белый 20x1,5
white



131
чёрный 20x1,5
black



132
желтый 20x1,5
yellow



133
темно-зеленый 20x1,5
dark green



135
синий 20x1,5
blue



136
беж 20x1,5
beige



138
зелено-голубой 20x1,5
green-blue



141
зеленый 20x1,5
green



143
серый 20x1,5
grey



144
беж м товый 20x1,5
beige matt



145
рыжий м товый 20x1,5
ginger matt



148
синий м товый 20x1,5
blue matt

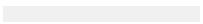

151
белый м товый 20x1,5
white matt



152
бордо м товый 20x1,5
bordo matt



153
голубой 20x1,5
light blue



154
светло-желтый 20x1,5
light yellow



155
светло-розовый 20x1,5
light pink



181
Волн мет лл 20x1,5
wave metal



160
волн синий 20x1,5
wave blue



170
серебро 20x1,5
silver



171
бронз 20x1,5
bronze



172
мет ллик с л тный 20x1,5
metallic light green



210
золото 20x1,5
gold



195
Косичк желтый 20x1,5
braid yellow



188
темно-коричневый 20x1,5
dark brown



189
фиолетовый 20x1,5
violet



190
с л тный 20x1,5
light green



191
лый 20x1,5
scarlet



211
Дерево беж м товый 20x1,5
wood beige matt



212
Дерево коричневый м товый 20x1,5
wood brown matt



196
Косичк коричневый 20x1,5
braid brown



198
ор нжевый 20x1,5
orange



199
розовый 20x1,5
pink



205
волн коричневый 20x1,5
Wave brown

20 x 0,6 бисер / beads



POD001
бисер прозрачный
20x0,6
Beads transparent



POD002
бисер прозрачный
люстр 20x0,6 Beads
transparent luster



POD003
бисер прозрачный
цветной 20x0,6 Beads
transparent color



POD004
бисер лимонный
20x0,6
Beads lemon



POD005
бисер желтый 20x0,6
Beads yellow



POD006
бисер красный 20x0,6
Beads red



POD007
бисер розовый 20x0,6
Beads pink



POD008
бисер фисташковый
20x0,6
Beads pistachio



POD009
бисер мятный 20x0,6
Beads mint



POD010
бисер бирюзовый
20x0,6
Beads turquoise



POD011
бисер голубой 20x0,6
Beads sky blue



POD012
бисер синий 20x0,6
Beads blue



POD013
бисер фиолетовый
20x0,6
Beads violet



POD014
бисер антрацит
20x0,6
Beads anthracite



POD015
бисер золото 20x0,6
beads gold



POD016
бисер платин 20x0,6
beads platinum

15 x 1,5



PFC001
Дерево беж
матовый 15x1,5
wood beige matt



PFC002
Дерево
коричневый
матовый 15x1,5
wood brown matt

9,9 x 1,5



400
Волн белый 9,9x1,5
Wave white



ТЕХНИЧЕСКАЯ ИНФОРМАЦИЯ

Technical Information

СИМВОЛЫ, ИСПОЛЬЗОВАННЫЕ В КАТАЛОГЕ

Symbols Used in the Catalogue 308

ТЕХНОЛОГИИ

Technologies 309

CONTINUA+ 310

РЕКОМЕНДАЦИИ ПО УКЛАДКЕ КЕРАМИЧЕСКОГО ГРАНИТА

Porcelain gres laying recommendations 311

ТЕХНОЛОГИИ ПРОИЗВОДСТВА СТУПЕНЕЙ

Technologies of steps production 312

СИСТЕМЫ ВЫРАВНИВАНИЯ ПЛИТКИ

Tile levelling systems 314

СОПРОТИВЛЕНИЕ СКОЛЬЖЕНИЮ

Slip resistance 315

ВАРИАТИВНОСТЬ ЦВЕТА И РИСУНКА

Variation of colour and pattern 315

ВНИМАНИЮ ПОТРЕБИТЕЛЕЙ

Consumer Information 316

ПОЯСНЕНИЯ К ТАБЛИЦАМ ТЕХНИЧЕСКИХ ХАРАКТЕРИСТИК

Notes to the Specification Table 318

ТЕХНИЧЕСКИЕ ХАРАКТЕРИСТИКИ

Technical features 320

УПАКОВКА

Package 324

УПАКОВКА ДЕКОРАТИВНЫХ ЭЛЕМЕНТОВ

Decorative Elements Package 326

СЕРТИФИКАЦИЯ

Certifications 332





The manufacturing sector of **KERAMA MARAZZI** is represented by two plants. The main plant is located in Orel and the plant that specializes in the manufacture of porcelain gres tiles is based in the Moscow region. In 2018 the total output of both plants amounted to 37.6 million sq.m.

KERAMA MARAZZI Group is extensively developing its distribution network. At the moment it has 21 sales offices in Russia, Ukraine, Latvia, Kazakhstan and over 350 brand stores. **KERAMA MARAZZI** products are available in every region of the Russian Federation and abroad. The concept of mono-brand retail, retail outlets and wholesale centers of **KERAMA MARAZZI** is focused on providing the most convenient conditions for various categories of buyers and partners including architects, designers, design engineers and representatives of construction and investment companies.

Производственный сектор **KERAMA MARAZZI** составляют два предприятия. Головное предприятие расположено в городе Орел, а завод, специализирующийся на производстве керамического гранита, – в Московской области. В 2018 году общий объем производства двух предприятий составил 37,6 миллионов кв. м.

KERAMA MARAZZI активно развивает торговую сеть. В настоящее время это 21 торговое представительство в России, Украине, Латвии, Казахстане и более 350 фирменных магазинов. Продукцию торговой марки **KERAMA MARAZZI** можно приобрести во всех регионах Российской Федерации и за ее пределами. Концепция фирменной торговли, розничных точек и центров оптовых продаж **KERAMA MARAZZI** ориентирована на обеспечение максимально комфортных условий для самых разных категорий покупателей и партнеров, в числе которых – архитекторы, дизайнеры, проектировщики, представители строительных и инвестиционных компаний.

КЕРАМА ЦЕНТР (г. Москва) Kerama Center (Moscow)

БАЛТКЕРАМА

г. Санкт-Петербург
BALTKERAMA (Saint Petersburg)

УФА КЕРАМА

г. Уфа
UFA KERAMA (Ufa)

ДОН КЕРАМА

г. Ростов-на-Дону
DON KERAMA (Rostov-on-Don)

ЕНИСЕЙ КЕРАМА

г. Красноярск
YENISEI KERAMA (Krasnoyarsk)

ВОЛГА КЕРАМА

г. Самара
VOLGA KERAMA (Samara)

КЕРАМА ВОЛГОГРАД

г. Волгоград
KERAMA VOLGOGRAD (Volgograd)

КЕРАМА ЕКАТЕРИНБУРГ

г. Екатеринбург
KERAMA YEKATERINBURG (Yekaterinburg)

ИРКУТСК КЕРАМА

г. Иркутск
IRKUTSK KERAMA (Irkutsk)

КЕРАМА НИЖНИЙ НОВГОРОД

г. Нижний Новгород
KERAMA NIZHNIY NOVGOROD
(Nizhniy Novgorod)

КЕРАМА КМВ

г. Пятигорск
KERAMA CMW (Pyatigorsk)

КЕРАМА ЗОЛОТОЕ КОЛЬЦО

г. Ярославль
KERAMA zolotoe koltso (Yaroslavl)

КРАЙ КЕРАМА

г. Киев
KRAY KERAMA (Kiev)

КЕРАМА ПЕРМЬ

г. Пермь
KERAMA PERM (Perm)

КЕРАМА КРЫМ

г. Симферополь
KERAMA CRIMEAN (Simferopol)

СИБИРЬ КЕРАМА

г. Новосибирск, г. Омск
SIBIR KERAMA (Novosibirsk, Omsk)

ОКА КЕРАМА

г. Орел
OKA KERAMA (Orel)

КЕРАМА СОЧИ

г. Сочи
KERAMA SOCHI (Sochi)

ЮГРА КЕРАМА

г. Тюмень,
YUGRA KERAMA (Tyumen)

КЕРАМА BALTICS (Riga)

Предст вительство KERAMA MARAZZI в Республике К з хст н, г. Аст н

Representative office of KERAMA MARAZZI In Republic of
Kazakhstan (Astana)

ПРИМЕР ИНФОРМАЦИОННОЙ СТРОКИ / EXEMPLE

  20 x 30 \pm 6,9 мм / 29,8 x 29,8 \pm 3,5 мм /  20 x 30 \pm 8,6 / 9,9 x 20 \pm 9,2 мм /   30 x 30 \pm 8 мм

Плитк для стены / Wall tiles:

м тов я поверхность / matt:

р змер / size 20x30 см, толщин / thickness 6,9 мм

р змер / size 29,8x29,8 см, толщин / thickness 3,5 мм

м тов я поверхность со структурой / matt structured:

р змер / size 20x30 см, толщин / thickness 8,6 мм

р змер / size 9,9x20 см, толщин / thickness 9,2 мм

Плитк (кер мический гр нит) для пол / Floor tiles or porcelain gres:

м тов я поверхность / matt:

р змер / size 30x30 см, толщин / thickness 8 мм

СИМВОЛЫ, ИСПОЛЬЗОВАННЫЕ В КАТАЛОГЕ / SYMBOLS USED IN THE CATALOGUE



Плитк для стены



Плитк или кер мический гр нит для пол



М тов я поверхность



Глянцев я поверхность



М тов я поверхность со структурой



Глянцев я поверхность со структурой

\pm 9 мм

Толщин плитки или кер мического гр нит



Wall tiles



Floor tiles or porcelain gres



Matt surface



Shiny surface



Matt structured surface



Shiny structured surface

\pm 9 мм

Thickness of tile or porcelain gres



— Устойчивость к износу поверхности, кл сс



— Уп ковочные д нные для коробок. Кер мическ я плитк уп ковыв ется в коробки из гофрок ртон . К жд я коробк обтягив ется сверху полиэтиленовой пленкой. Н коробке содержится информ ция о производственной смене, номер ртикул , тон, сорт. Н коробк х н - польной плитки ук зыв ется к либр. Плитк первого сорт помещ ется в коробки белого цвет . Плитк второго и третьего сортов может быть уп ков н в коробки коричневого цвет



— Уп ковочные д нные для поддонов. Коробки с плиткой укл дыв ются н европоддон р змером 1200 x 800 мм. Вес поддон з висит от форм т р змещ емой н нем плитки (см. т блицы). Вес поддон , н котором уп ков ны декор тивные элементы, не должен превыш ть 800 кг. К ждый поддон увязыв ется по горизонт ли и вертикал ли полипропиленовыми лент ми и обтягив ется сверху полиэтиленовой пленкой



— Abrasion Resistance



— Packing data for containers. Ceramic tiles are packed in corrugated cardboard containers. Each container is additionally wrapped in polyethylene film. The container should have a plate with the information about the production shift, article number, tile shade and grade. Containers with floor tiles should be indicated with the tile size. First grade tile should be packed in white containers. Second and third grade tile can be packed in brown containers



— Packing data for the pallets. Containers with tiles should be put on 1,200x800 mm euro pallets. The pallet weight depends on the format of the tiles (see Tables). The weight of the pallet with decorative elements should not exceed 800 kg. Each pallet should be fixed by a polypropylene strip horizontally and vertically and wrapped in polyethylene film

TECHNOLOGIES

Stampa Grafica (SG) — decorative technology used for glazed porcelain gres. We use digital printing technology that allows creating an image of photographic quality on a glazed surface. Digital printing has entirely replaced the previous technology which required applying colour by using special grid.

Dry Digital (DD) — is a production technology of technical unglazed porcelain gres, dyed in the color of the surface. The pattern is applied on the tiles thanks to digital printing Digitale, then, for certain articles, the tiles are additionally decorated with graniglia in order to improve the properties of the surface. The material is resistant to deep abrasion (Continua+).

Double Loading (DL) — is a production technology of technical unglazed porcelain gres with the use of the modern Dry Digital Decoration technology. The decoration process has several steps: by using dry powders and granules the pattern is applied before pressing, and then, optionally, with the use of digital printing some pattern details and special effects may be reproduced thanks to Evodryfix technology, which undoubtedly enriches the final product. The high resistance to deep abrasion. High anti-sliding properties allow to use this material in the objects with high requirements to technical characteristics (Continua+).

Polished porcelain gres is the type of products made by grinding their rough facing surface. The treatment technology involving abrasive diamond grit allows grinding the dull surface to mirror-like glitter, which enhances the decorative properties of the material.

Lappato porcelain gres is manufactured with utilization of surface grinding, lappato technology (Ital. lappato - buffed, polished), which is widely used today. The technology is intended for production of porcelain gres with an inimitable pattern on its front-face surface. Special grinding stones are used for this purpose. Unlike conventional polishing, grinding takes less time and a thinner layer is removed from the surface of porcelain gres, which improves its technical characteristics. The pattern, or the ornament, does not change depending on the used type of lappato, which is additional surface treatment. There are several types of lappato:

– Lappato type **“In cresta”** (Ital.). Various materials are applied to the surface of a tile for achieving a light-structured surface; after that superficial polishing of the “tops” is performed. This technology allows producing the effect of a semi-polished surface. Such treatment results in an inimitable pattern and unique, combined, heterogeneous finish: polished segments mixed with a rough surface.

– Lappato type **“Campo pieno”** (Ital.) A significant layer of special material is applied to the surface of a tile; after that the tile is treated to imitate a smooth, polished surface without irregularities, inclusions, etc.

Edged (rectified) porcelain gres – a product subject to additional mechanical treatment, i.e. edged in length and width (rectified – Ital. rettifica – correction, rectification). Edged porcelain gres is of uniform size, which allows laying it with minimum joints.

Water jet cutting (hydrojet) – a method of material cutting with the help of a high pressure water jet with solid fines. It allows cutting shapes of any complexity from tiles or porcelain gres.

Compound decorative element – a decorative element made (composed) of several shaped segments produced with the help of hydrojet technology. Separate segments can be mounted on a special mesh.

Mosaic decorative element – a decorative element made of segments of different size and shape mounted on a special mesh.

ТЕХНОЛОГИИ

Stampa Grafica (SG) — технология декорирования поверхности глазурованного керамического гранита. В процессе используется цифровая печать Digitale, которая позволяет создавать на глазурованной поверхности рисунок фотографического качества. Цифровая печать полностью заменила прежнюю технологию – шелкографию, которая подразумевала нанесение красителей на плитку при помощи специальной сетки.

Dry Digital (DD) — технология производства технического неглазурованного керамического гранита, окрашенного в массу в цвет поверхности. Рисунок наносится на плитку с помощью цифровой печати Digitale, далее, для определенных артикулов, плитка дополнительно декорируется гранилью для улучшения свойств поверхности. Материал обладает устойчивостью к глубокому истиранию (Continua+).

Double Loading (DL) — технология производства технического неглазурованного керамического гранита с использованием современной технологии Dry Digital Decoration. Декорирование происходит в несколько этапов: с помощью сухих порошков и гранул наносится рисунок до прессования, затем, дополнительно, с применением цифровой печати на поверхности могут воспроизводиться детали рисунка, а также специальные эффекты — с помощью технологии Evodryfix, что несомненно обогащает продукт. Высокая устойчивость к глубокому истиранию. Параметры степени противоскольжения позволяют использовать этот материал на объектах с повышенными требованиями к техническим характеристикам (Continua+).

Полированный керамический гранит – продукция, изготовленная методом шлифовки необработанной лицевой части. Технология обработки с использованием специального абразивного инструмента позволяет отполировать матовую поверхность до зеркального блеска, что повышает декоративную привлекательность материала.

Лаппатированный керамический гранит изготавливается с использованием технологии поверхностной шлифовки, лаппатирования (итал. lappato – притертый, заглаженный), которая получила в настоящее время широкое применение. Технология рассчитана на изготовление керамического гранита с неповторимым рисунком на лицевой поверхности. Для этого используются специальные шлифовальные камни. В отличие от обычного полирования процесс шлифовки занимает меньше времени и с поверхности керамического гранита снимается меньший слой, что повышает технические характеристики. Узор, орнамент не изменяется в зависимости от использованного типа лаппатирования, который является дополнительной обработкой поверхности. Существуют несколько типов лаппатирования:

– **In cresta** (итал.) – на поверхность плитки наносятся различные материалы для придания поверхности легкой структуры происходит поверхностная полировка «верхушек», технология позволяет добиться эффекта полуполированной поверхности. После такой обработки создается неповторимый рисунок и уникальная комбинированная неоднородная фактура: полированные участки, смешанные с шероховатой поверхностью;

– **Campo pieno** (итал.) – на поверхность плитки наносится значительный слой специального материала, после чего происходит обработка, которая полностью имитирует гладкую полированную поверхность без каких-либо неровностей, включений и т.д.

Обрезной (реттифицированный) керамический гранит – продукция, прошедшая дополнительную механическую обработку – обрезку по длине и ширине (т.е. реттификацию; итал. rettifica – исправление, выпрямление). Обрезной керамический гранит имеет один калибр, что позволяет укладывать его с минимальными швами.

Гидроабразивная резка (hydrojet) технология резки материала при помощи водяной струи высокого давления, в которую добавлены микрочастицы твердых веществ. Позволяет вырезать из плитки или гранита фигуры любой сложности.

Наборный декоративный элемент – декоративный элемент, состоящий (набранный) из нескольких фигурных фрагментов, выполненных по технологии гидроабразивной резки. Отдельные фрагменты могут быть скреплены вместе на специальной сетке.

Мозаичный декоративный элемент – декоративный элемент, выполненный из фрагментов различного размера и формы, закрепленных на специальной сетке.

CONTINUA+

Новая высокопроизводительная линия **Continua+** — это будущее керамической индустрии, о котором компания **KERAMA MARAZZI** подумала уже сегодня.

Новое оборудование, введенное в эксплуатацию в начале 2017 года, позволяет:

- производить различные форматы керамического покрытия, включая самые большие, вплоть до формата 119,5x238,5 см
- варьировать толщину плит от 6 до 20 мм, без необходимости замены штампа, посредством регулировок в программе
- использовать технологии цифрового сухого декорирования перед процессом прессования, с применением сырья различных цветов в широком разнообразии комбинаций (для продукции DL).

В 2018 году ассортимент, выпускаемый на линии **Continua+**, расширился: появились новые форматы 80x80, 20x160 и 80x160 см, а также керамическое дерево в формате 20x160 см.

The new highly productive line **Continua+** is the future of the tiles industry, about which Kerama Marazzi has already thought today.

The new equipment put into operation at the beginning of 2017 allows:

- manufacturing of various sizes of ceramic coatings including the biggest sizes, such as 119,5x238,5 cm.
- selection of stoneware slab thickness within the range of 6 to 20 mm through software adjustment without having to change the die
- application of Digital Dry Decoration technology prior to pressing with the use of various colors in wide diversity of combinations (for DL products).

In 2018 the product range manufactured on **Continua+** line has expanded: new sizes, such as 80x80, 20x160 and 80x160 cm along with ceramic wood 20x160 cm have been introduced.



PORCELAIN GRES LAYING RECOMMENDATIONS

Before laying, it is necessary to make sure the material meets the requirements in terms of its amount, tone, and caliber. Laying must be performed by qualified personnel equipped with necessary tools. The surface used for laying shall be level, without significant differences in height (not more than 3 mm per 2 m). An adhesive shall be selected depending on the surface, type of tiles, and their format.

When laying rectangular tiles with a shift, the size of the shift shall not exceed 20% of the length of the longest side of tiles.

РЕКОМЕНДАЦИИ ПО УКЛАДКЕ КЕРАМИЧЕСКОГО ГРАНИТА

Перед началом работ рекомендуем убедиться, что имеющийся материал соответствует требованиям по количеству, тону и калибру. Укладка должна производиться квалифицированным персоналом с помощью соответствующих инструментов. Поверхность, на которую производится укладка, должна быть ровной, без значительных перепадов по высоте (не более 3 мм на 2 метра). Клеящий состав выбирается в зависимости от облицовываемой поверхности, типа плитки и ее формата.

При укладке прямоугольных плиток со смещением рекомендуем величину смещения не должна быть более 20% от длины длинной стороны плитки.

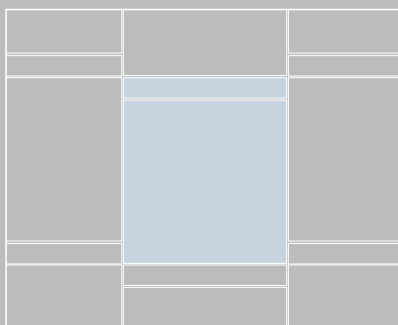
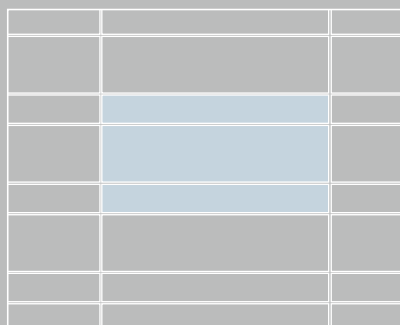
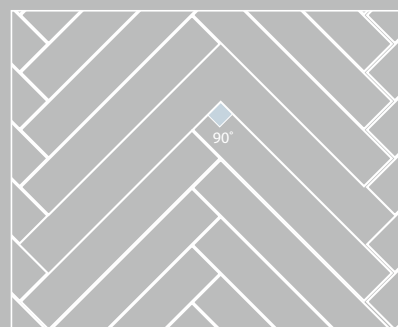
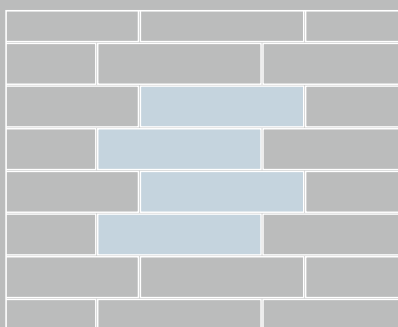
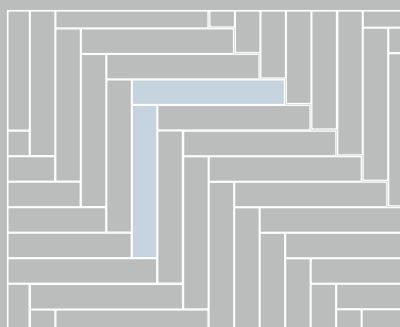
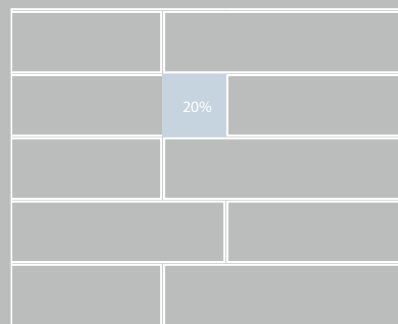
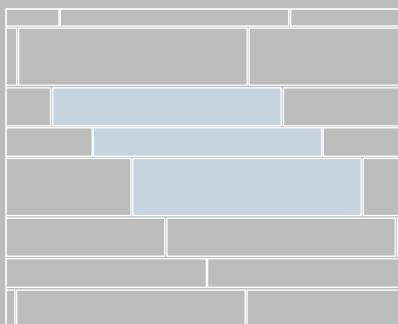
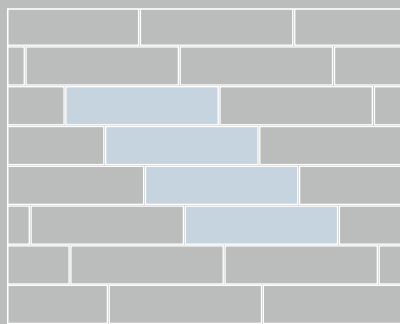

TECHNOLOGIES OF STEPS PRODUCTION

1. Stamped steps / 30x30, 30x60 cm

The easiest form of steps to manufacture. Steps have non-skid strips, which are formed on the tile in the process of compressing the molding powder, i.e., at the time of porcelain gres production. No additional technological operations in the production of this kind of steps are needed.

2. Steps with saw cuts and rounding/ 30x60, 30x119,5 cm

Basic porcelain gres tile is used for manufacturing steps with saw cuts and curvature. If the size of the tile is more than the set format of step, the latter is cut to the desired size (for example, steps in a series of "Monte Avella"). In each tile, four recessed cuts are made by the special equipment in order to create an anti-slip effect. Next process is milling the radius of the chamfer on the front side of the step.

3. Steps with shaped end wall

frontal 30x30, 30x60, 42x30, 42x34 cm, corner 30x30, 34x34 cm

For the production of the upper part of the step ---(tread), the basic porcelain gres tile is used. If the size of the tile is more than the set format of step, the latter is cut to the desired size (for example, steps in a series of "Terrace"). Shaped end wall elements are manufactured separately on the special elements production line; the digital print graphics, matching the graphics of the basic tiles, is drawn on them. Ready end wall elements are cut to the size of the step, and then are glued to it with the special adhesive.

For the corner steps two types of shaped end wall elements are available – right and left. They are cut at a 45-degree angle and glued to the top of the step.

4. Glued steps / frontal 33x60, 33x119,5 cm, corner – 33x33 cm

This type of steps is modern and versatile, and is perfectly suited for both public and private interiors. The peculiarity of this type is the possibility of manufacturing steps with large length. Production of glued steps requires accurate geometry of the base tile and a large number of operations.

For the step production, porcelain gres basic tiles are used, which are cut into its constituent elements – the top part (the tread) and two end wall elements (vertical and horizontal). On the front steps, made of lapped porcelain gres, additionally, four non-skid strips with depth are milled.

Corner steps of this type can be universal, right, left.

The need for manufacturing of right and left corner steps is due to the presence of specific graphics (the direction of the drawing) on the basic tile.

In the manufacturing process of corner steps, the top part (the tread) is assembled from two elements (triangles). In the manufacture of corner steps from lapped porcelain gres, anti-slip cutting with depth are milled on triangles, which, when assembled, are located at a 90-degree angle to each other.

The next stage of production is the chamfering on all the step elements, to which glue is applied later – on the front part of the tread and end wall elements.

The last stage of the production process is the assembly and gluing of steps. Special adhesive, used for the production of glued steps, is dyed in the color of the base of tile (biscuit) that ensures invisibility of joints.

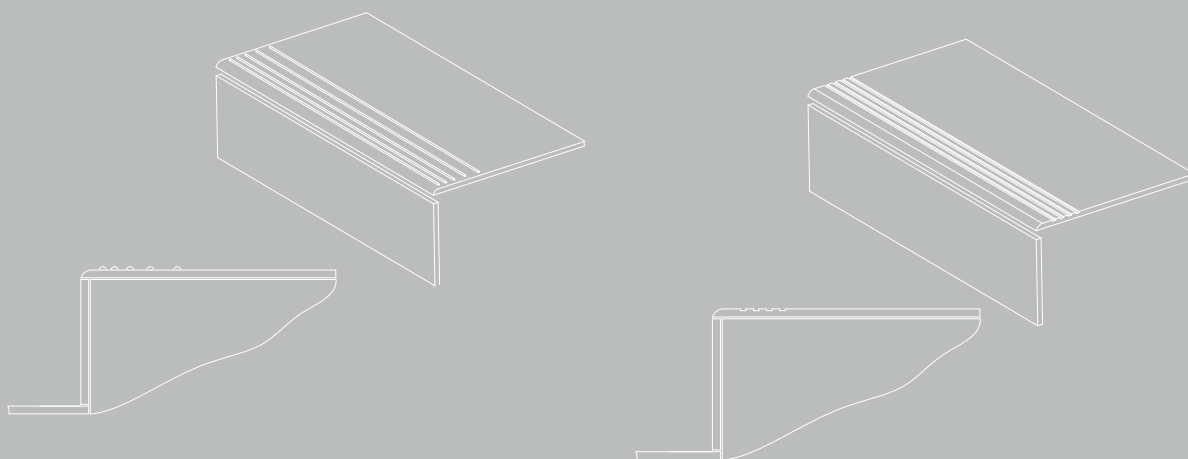

ТЕХНОЛОГИИ ПРОИЗВОДСТВА СТУПЕНЕЙ

1. Штмповые ступени / 30x30, 30x60 см

Самый простой в изготовлении вид ступеней. Ступени имеют противоскользящие полосы, которые формируются на плитке в процессе прессования пресс-порошка, т.е. в момент изготовления керамического гранита. Никаких дополнительных технологических операций производство данного вида ступеней не подразумевает.

2. Ступени с пропилами и скруглением / 30x60, 30x119,5 см

Для производства ступеней с пропилами и скруглением используется базовая плитка керамического гранита. Если размер плитки больше установленного формата ступени, её обрезают до нужных размеров (например, ступень в серии "Монте Авелла"). На специальном оборудовании в каждой плитке делают четыре пропила с заглаблением для создания противоскользящего эффекта. Далее производится фрезерование радиусной фаски на передней части ступени.

3. Ступени с фигурными торцевыми элементами / фронтальные 30x30, 30x60, 42x30, 42x34 см, угловые 30x30, 34x34 см

Для производства верхней части ступени (проступи) используется базовая плитка керамического гранита. Если размер плитки больше установленного формата ступени, её обрезают до нужных размеров (например, ступени в серии "Терраса"). Отдельно на производстве специальных изделий выпускаются фигурные торцевые элементы, на которые при помощи цифровой печати наносится графика, соответствующая графике базовой плитки. Готовые торцевые элементы обрезаются под размер ступени, а затем приклеиваются к ней специальным клеем.

Для угловых ступеней выпускаются два вида торцевых фигурных элементов – правый и левый. Они подрезаются под углом 45 градусов и приклеиваются к верхней части ступени.

4. Ступени клееные /

фронтальные 33x60, 33x119,5 см, угловые – 33x33 см

Современный и универсальный вид ступеней, которые отлично подходят для использования как общественных, так и частных интерьерах. Особенность данного вида – возможность изготовления ступеней большой длины. Производство клееных ступеней требует точной геометрии базовой плитки и большого количества операций. Для производства ступени используется базовая плитка керамического гранита, которая режется на составные элементы – верхнюю часть (проступь) и два вида торцевых элементов (вертикальный и горизонтальный). На фронтальных ступенях, изготавливаемых из лапатированного керамического гранита, дополнительно фрезеруются четыре противоскользящие полосы с заглаблением.

Угловые ступени данного вида могут быть универсальными, правыми, левыми. Необходимость производства правых и левых угловых ступеней обусловлена наличием специфичной графики (направления рисунка) на базовой плитке. При изготовлении угловых ступеней верхняя часть (проступь) собирается из двух элементов (треугольников). При изготовлении угловых ступеней из лапатированного керамического гранита на треугольниках фрезеруются четыре противоскользящих пропила с заглаблением, которые в собранном виде располагаются под углом 90 градусов друг к другу. Следующим этапом производства является снятие фасок на всех элементах ступени, на которые затем будет наноситься клей – на фронтальной части проступи и торцевых элементах.

Последним этапом процесса производства является сборка и склейка ступени. Специальный клей, используемый для производства клееных ступеней, подкрашивается в цвет основы плитки (бисквита), что позволяет делать швы невидимыми.

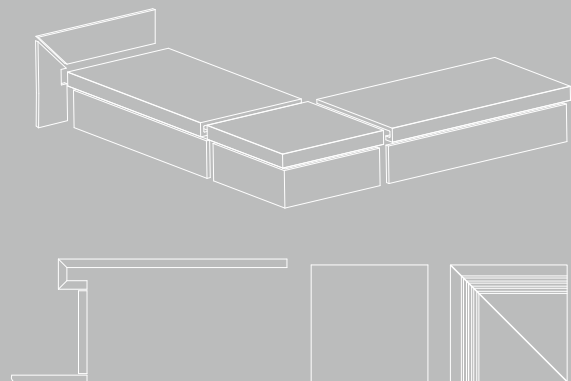
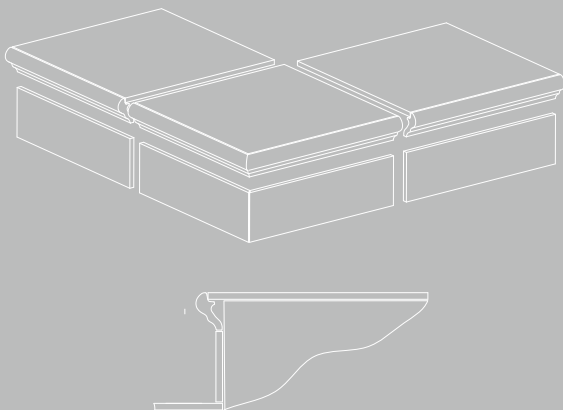

СИСТЕМЫ ВЫРАВНИВАНИЯ ПЛИТКИ

Системы выравнивания керамической плитки и керамического гранита (СВП) просты в применении и обеспечивают ровную поверхность при укладке плитки на пол и стены. Приведем для примера некоторые СВП.

Систем DLS: Одноразовая основа (1.1) представляет собой пластмассовое изделие белого цвета со специальными «усиками». Благодаря наличию усиков нет необходимости применять крестики, плитку можно укладывать любым способом, как с крестообразными швами, так и с «Т» образной раскладкой или без пересечений. Одна основа контролирует одновременно уровень до четырех плиток. В отверстие, расположенное в центре основы, вставляется клин (1.2) и зажимается специальным зажимом (1.3). Система позволяет создать шов шириной 1,5 мм.

Систем MLT: Колпаки (2.1) многоразового использования и тяговые стержни (2.2) при помощи приспособления для укладки (2.3) фиксируют плитку в нужном положении. Резиновая прокладка (2.4) полезна при укладке деликатного или лаппатированного материала, ее использование позволяет избежать царапин. Тяговый стержень обеспечивает естественный шов размером 2 мм. СВП позволяют быстро и качественно уложить плитку толщиной 6–12 миллиметров без последующего выравнивания. Использование СВП позволяет избежать проседания плиток при высыхании цементного клея. Используется для горизонтального и вертикального выравнивания.

Рекомендации по подготовке основания и клеевым составом

Основание, на которое будет укладываться плитка, должно быть прочным, твердым, чистым и сухим, без пыли и остатков клея. Необходимо хорошо прогрунтовать основание, а точнее – покрыть его праймером того же производителя, что и используемый далее клеевой состав (или специально приготовленным раствором из используемого клеевого состава), что улучшит сцепление плитки и основания. Рекомендуется использование разметочной сетки или лазерного уровня.

TILE LEVELLING SYSTEMS

Levelling systems for ceramic tile and porcelain gres (TLS) are easy to use and ensure even surface when laying the tiles on the floor and the walls. Here are examples of levelling systems.

DLS system: Non-reusable base (1.1) is a white plastic product with special «tails». Due to these tails no installation crosses are necessary, and any tile laying method can be used: with x-joints, in brick pattern or without crossing. One base provides simultaneous level control of up to four tiles. A wedge (1.2) is inserted into the hole in the base center and fixed with a special clamp (1.3). The system forms a seam up to 1.5 mm wide.

MLT system: Re-usable caps (2.1) and pull rods (2.2) fix the tiles in the required position with the help of the laying tool (2.3). A rubber spacer (2.4) is useful when laying sensitive material or material with lappato finish protecting it against scratching. The pull rod ensures a natural 2-mm seam. This levelling system allows quick and proper laying of tiles with 6-12 mm in width without subsequent levelling. The use of the levelling system prevents sinking of tiles upon drying of cement adhesives. It is used for horizontal and vertical levelling.

Recommendations on base surface preparation and adhesive mixtures

The base surface should be stable, firm, clean and dry, free from dust and adhesive residues. The proper amount of primer should be applied on the base surface. In fact, the primer and the subsequently applied adhesive mixture should be of the same manufacturer (or a special compound based on the applied adhesive mixture can be used) ensuring improved adhesion between the tiles and the base surface. It is recommended to use a marking grid or a laser level.

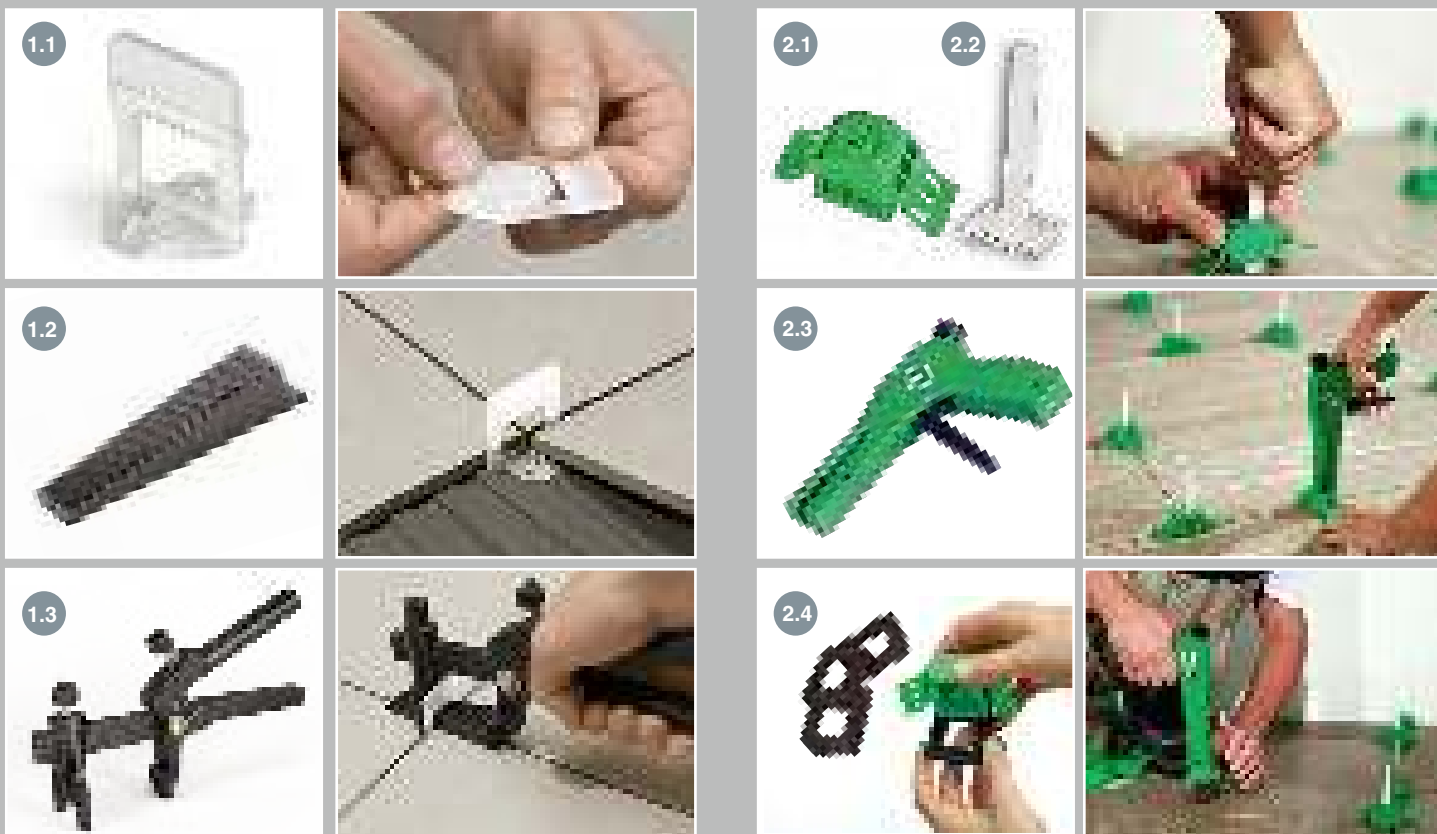





SLIP RESISTANCE

The main safety requirement is slip resistance, which is essential for floor tiles used in residential, public or industrial buildings, as well as for outdoor floor tiles. This parameter defines the ability of surfaces to prevent slipping of objects above. The most widespread method for measuring slip resistance (coefficient of friction) is the German DIN Standard method. The result of testing is expressed in floor slope angle needed to make an object slip.



DIN 51130

Slip Prevention Ratings for Flooring Surfaces in Shod Feet Environments

Rating		Slope friction angle	
R9		6° – 10°	low slip resistance
R10		10° – 19°	normal slip resistance
R11		19° – 27°	medium slip resistance
R12		27° – 35°	high slip resistance
R13		more than 35°	maximum slip resistance





DIN 51097

Slip Prevention Ratings for Wet Flooring Surfaces in Bare Feet Environments

Rating		Estimated slope angle	
A		≥12°	low slip resistance
B		≥18°	normal slip resistance
C		≥24°	medium slip resistance

VARIATION OF COLOUR AND PATTERN

Variations mean non repeated colour (shade) and pattern of the tiles from one package (for example, box, pallet or other means of storing and transportation of goods) or consignment. The level of variations allows to define the degree of colour (shade) and pattern change of ceramic tile and porcelain gres.





	V1 – equal distribution of colour (shade) and pattern
	V2 – non significant degree of colour (shade) and pattern change
	V3 – medium degree of colour (shade) and pattern change
	V4 – high degree of colour (shade) and pattern change

СОПРОТИВЛЕНИЕ СКОЛЬЖЕНИЮ

Основным требованием к безопасности является сопротивление скольжению, что особенно важно для напольной плитки, которая используется для жилых, общественных и промышленных помещений, а также для наружной напольной плитки. Эта характеристика определяет способность поверхности препятствовать скольжению предмета, находящегося на ней. Наиболее широкое распространение для измерения сопротивления скольжения (коэффициента трения) получил немецкий метод (нормы DIN): результат испытания выражается в размере угла наклона пола для обеспечения скольжения предмета.



DIN 51130

Категории устойчивости к скольжению обуви для напольных покрытий в рабочих зонах со скользкими поверхностями

Кoeffициент трения	Угол наклона	
R9		6° – 10° незначительное противоскольжение
R10		10° – 19° нормальное противоскольжение
R11		19° – 27° среднее противоскольжение
R12		27° – 35° высокая степень противоскольжения
R13		более 35° максимальная степень противоскольжения





DIN 51097

Категории антискольжения для напольных покрытий во влажных зонах, где ходят босыми ногами

Группа оценки	Угол наклона	
A		≥12° незначительное противоскольжение
B		≥18° нормальное противоскольжение
C		≥24° среднее противоскольжение

ВАРИАТИВНОСТЬ ЦВЕТА И РИСУНКА

Вариативность подразумевает не повторяющиеся цвет (оттенок) и рисунок на поверхности плитки в одной упаковке (например, коробке, поддоне или других средствах хранения и транспортировки товара) или партии. Уровень вариативности позволяет определить степень изменения цвета (оттенка) и рисунка керамической плитки или керамического гранита.

	V1 – равномерное распределение цвета (оттенка) и рисунка
	V2 – незначительная степень изменения цвета (оттенка) и рисунка
	V3 – средняя степень изменения цвета (оттенка) и рисунка
	V4 – высокая степень изменения цвета (оттенка) и рисунка

CONSUMER INFORMATION

Warning. Fragile. The ceramic tiles and porcelain gres are strong finishing materials but shall be protected against any shocks.

Ceramic floor tiles and porcelain gres can be of different sizes. It is strongly recommended to use the products of the same calibre to facilitate tile paving (including laying of tiles with different article numbers).

The actual size of the edged porcelain gres is smaller than the nominal size within the standard tolerance limits. The catalogue contains the nominal size.

Different lots of ceramic tiles and porcelain gres may have slightly different colour. Pay attention to the shade identification mark. It is strongly recommended to purchase the products of the same shade.

Tile face curvature – deviation of the ceramic tile and porcelain gres surface from the plane. The tolerance limits regulating the tile face curvature are set in the regulatory documents and shall be used by the manufacturer to sort out the products. Insignificant positive (convexity) and negative (concavity) deviations within the tolerance limits shall not be a basis for the rejection.

Taking care of decorative products and tiles with metallized surface. Decorative products with a gold, platinum or metal-based pigments application, as well as ceramic tiles and porcelain gres with decorative metallized surface require thorough care.

To remove dirt it is recommended to use weak soap solution, non-abrasive pH-neutral washing agents, non-abrasive household chemical products like the one for enameled tableware. After the dirt is removed rinse the tile with clean water. Use soft fabric or sponge for cleaning. It is not allowed to use abrasive cleansing agents and abrasive materials! Do not use acid-containing products! Before use of washing and cleansing agents it is recommended to test them on an unnoticeable tile's area.

Joints. Joints are the most important element in keeping the faced surface in proper condition. The recommended minimum joint for rectified tiles is 2 mm, for non-rectified tiles - 3-4 mm depending on the nominal size. Tiles, bracing elements, floor, walls, etc. must have joints. Smoothing out can be performed only after the adhesive is fully dry. Joints shall be clean, free of excessive adhesive and dust. Smoothing agent shall have the same color as the tiles. When using smoothing agent of a contrasting color, it shall be first tested on a small-size area in order to make sure the surface can be cleaned easily. If the area gets colored, treat the surface of the tiles with protective agent (MILLERUD, KIILTO SEAL, ATLAS DELFIN) preventing coloring pigments from penetrating into the microrelief and microvoids that might be present on the surface of the tiles.

Porcelain gres care has a number of specific features.

After tile laying it is necessary to clean the surface as soon as possible, treat it with a lean acid solution, having wetted tile grout lines with water beforehand. In 15 minutes, it is recommended to clean the whole surface with clean water. When using cleaning agents, which contain strong acids, it is necessary to avoid their contact with the tile grout line.

Polished and lapped porcelain gres shall require special care during laying and further use. Polishing and lapping result in the opening of micropores on the surface of the porcelain gres. Oil and colouring substances penetrating into these pores can result in the formation of permanent stains. It is important:

- to prevent the application of an adhesive compound at the face of the tile. If the adhesive compound is applied to the tile face, immediately remove it with a clean wet cloth;
- to use float grout of the same color as the tiles. When using contrasting float grout, it is necessary to test it on a small area first in order to make sure that the surface can be easily cleaned. If coloring occurs, it is recommended to treat the surface with a protective agent (KIILTO COAT (Finland), ATLAS DELFIN (Poland)), preventing penetration of coloring agents into micropores, which might be on the surface of the tile.
- to avoid using abrasive cleaning agents as to prevent scratches;
- to put a mat to clean the shoes at the entrance door of the premises with the polished or lapped porcelain gres floor;
- to restrict the use of polished and lapped porcelain gres in the eating areas and places where it is planned to use coloring agents, oils and other liquids (due to the increasing risk related to higher slipping of the material);
- to treat the surface with special means after laying to prevent the penetration of oil, grease and colouring agents into the micropores at the tile face;
- it is strongly recommended to test any and all cleaning agents, chemical compounds and float grout on a small concealed area first in order to prevent any undesired effect on the faced surface. FILA, MILLERUD, BELLINZONI and AKEMI companies offer a wide range of polished and lapped porcelain gres care products. Before use of any chemical products, read carefully the manufacturer's requirements.

Regular cleaning. Cleaning is necessary for restoring the original appearance of the surface. Thorough cleaning shall be performed with the use of neutral detergents. Large areas can be cleaned with professional floor-cleaning machines in combination with manual cleaning, when necessary. Abrasive and wax-containing materials are not recommended for use. Heavily stained areas shall be cleaned with specialized floor cleaners and, if necessary, stain removers for ceramic surfaces may be used.

Read carefully the manufacturer's instructions of all the materials used!

ВНИМАНИЮ ПОТРЕБИТЕЛЕЙ

Осторожно. Хрупкое. Керамическая плитка и керамический гранит являются прочными отделочными материалами, однако их необходимо предохранять от воздействия ударных нагрузок.

Керамическая плитка для пола и керамический гранит имеют разные к либры. Для облегчения процесса укладки (в т.ч. разных артикулов) рекомендуем использовать продукцию одного калибра.

Фактический размер обрезного керамического гранит отличается от номинального в меньшую сторону в пределах нормативных допусков. В каталоге приведен номинальный размер.

Отдельные партии керамической плитки и керамического гранита могут незначительно отличаться по цвету. Следует обращать внимание на обозначение тона, рекомендуем приобретать продукцию одного тона.

Кривизна лицевой поверхности – отклонение лицевой поверхности керамической плитки и керамического гранита от плоскости. Нормативными документами введены допуски по кривизне лицевой поверхности, в рамках которых производитель сортирует продукцию. Небольшие положительные (выпуклость) или отрицательные (вогнутость) отклонения, находящиеся в пределах установленных допусков, не являются браковочным признаком.

Уход за декоративными изделиями и плитками с металлизированной поверхностью. Декоративные изделия, изготовленные с применением золота, платины, красителей на основе металлов, а также керамические и керамогранитные плитки с декоративной металлизированной поверхностью требуют внимательного ухода. Для удаления загрязнений рекомендуется применять слабый мыльный раствор, безабразивные pH-нейтральные моющие средства, безабразивные средства бытовой химии для эмалированной посуды. После обработки промывать чистой водой. Обработку проводить мягкой тканью или мягкой губкой. Не допускается использование абразивных чистящих средств и абразивных материалов! Не использовать средства, содержащие кислоты! Перед применением моющих и чистящих средств рекомендуется предварительно проверить их действие на малозаметном участке керамического покрытия.

Выполнение швов. Швы являются важнейшим элементом сохранения облицованной поверхности в хорошем состоянии. Рекомендуем минимальный шов для обрезных плиток 2 мм, для необрезных – 3-4 мм в зависимости от номинального размера. Швы должны присутствовать между плитками, на конструктивных соединениях, между полом и стеной и пр. Затирку можно производить только после полного высыхания клея. Укладочные швы должны быть чистыми, не содержать остатков клея и пыли. Рекомендуем использовать затирку, одинаковую по цвету с плиткой. При использовании контрастной по цвету затирки следует провести пробу на небольшом участке и убедиться, что поверхность легко очищается. Если имеет место окрашивание, обработать поверхность плитки защитным средством (MILLERUD, KILTO SEAL, ATLAS DELFIN), предотвращающим проникновение красящих пигментов в микрорельеф и микропоры, которые могут иметься на поверхности плитки.

Уход за керамическим гранитом имеет ряд особенностей.

После укладки необходимо как можно скорее произвести очистку поверхности, обработать поверхность слабым кислотным раствором, предварительно смочив межплиточные швы водой. Через 15 минут промыть всю поверхность чистой водой. При использовании чистящих средств, в которых содержатся концентрированные кислоты, следует избегать попадания чистящего средства на межплиточный шов.

Полированный и лапатированный керамический гранит требует более внимательного отношения при укладке и тщательного ухода. В процессе шлифовки на поверхности открываются микропоры. Попадание в микропоры масел, красящих веществ может привести к образованию сложновыводимых пятен. Важно:

- не допускать попадания клеевого состава на лицевую поверхность, при попадании немедленно удалить чистой влажной тканью;
- не использовать абразивные чистящие средства, чтобы избежать появления царапин;
- перед входом в помещение, пол которого выложен полированным керамическим гранитом, положить коврик для очистки обуви;
- ограничить использование полированного керамического гранита в зонах приема пищи и местах, где планируется использование красящих веществ, а также масел и прочих жидкостей (из-за возрастающего риска, вызванного повышенным скольжением материала);
- после укладки обработать поверхность специальными средствами для предотвращения проникания масел, жиров и красителей в микропоры на лицевой поверхности;
- перед использованием любых чистящих средств и химических составов, а также затирок для швов рекомендуется провести предварительный тест на малозаметном участке керамического гранита во избежание непредвиденного воздействия на облицованную поверхность. Большой ассортимент средств по уходу за полированным керамическим гранитом предлагают компании FILA, MILLERUD, BELLINZONI, AKEMI.

Регулярная уборка. Производится для восстановления первоначального внешнего вида поверхности. Тщательная уборка должна производиться с применением нейтральных моющих средств. Для помещений с большими поверхностями можно использовать промышленные машины для мойки пола, сомещая при необходимости с ручной мойкой. Не рекомендуется использование абразивных материалов, воскодержающих препаратов. Для удаления сильных загрязнений использовать специализированные сильнодействующие средства для мытья полов, при необходимости пятновыводящие моющие средства для керамических покрытий.

Внимательно изучите инструкции производителей!

NOTES TO THE SPECIFICATION TABLE

Water absorption – is the ratio of the mass of water absorbed by the sample at its full saturation to the dry mass of the sample. Water absorption rate of porcelain gres shall be defined according to **EN ISO 10545-3**. Water absorption rate shall not exceed 0.5%. According to the European standard **EN14411**, dry-press ceramic tiles are divided into the following groups according to the water absorption rate:

- Bla group** – low water absorption rate $E \leq 0.5\%$
- Blb group** – low water absorption rate $0.5 < E \leq 3\%$
- Blla group** – water absorption rate $3\% < E \leq 6\%$
- Bllb group** – water absorption rate $6\% < E \leq 10\%$
- Blll group** – water absorption rate $E > 10\%$

Glaze cracking resistance – a feature indicating if the tile glaze can stand high temperature (159 ± 1 OC) and pressure (500 ± 20 kPa) without cracking.

Strength properties

According to **EN ISO 10545-4** strength properties include breaking load, breaking strength and modulus of rupture measured at a definite force speed applied in the middle of the tile.

Breaking load – a value of force, in Newton, the application of which causes the damage of the tested sample. It is measured according to a measuring instrument scale.

Breaking strength – a value, in Newton, generated by the multiplication of the breaking load and the distance between support bars divided by the width of the tested sample.

Modulus of rupture – a value, in Newton/mm, generated by the division of the estimated breaking strength by the squared minimum thickness of the tested sample along the fracture line.

Deep abrasion resistance – one of the major characteristics of porcelain gres, the standard value of which is set by the international standard EN ISO 10545-6. It basically indicates the number of cubic millimeters the tested material loses under certain abrasive impact. It largely depends on the type of the tile final treatment: grinding, polishing, saturation with a synthetic mixture etc. Water absorption rate is also important for this parameter: the higher is water absorption rate, the lower is deep abrasion resistance rate.

4

Wear resistance of the surface (degree of wear resistance PEI) is one of the major properties of glazed tiles for flooring which influences on how long the tile surface will preserve its exterior appearance without visible changes. According to the European standard EN14411 (Appendix N), glazed ceramic tiles are classified into 6 groups depending on their wear resistance:

Class 0 Glazed ceramic tiles of this class are not recommended for floors.

Class 1 is recommended for floors subject to no abrasive dirt, or areas where shoes with soft soles or no shoes are used (e.g. bathrooms in apartments and bedrooms without an entrance from the outside).

Class 2 is recommended for floors subject to a minimum level of abrasive dirt and areas where shoes with soft sole or ordinary shoes are used (living premises in the houses, except for kitchen, entrance hall and similar premises involving much walking. This shall not include special shoes, e.g. high-heeled shoes).

Class 3 is recommended for floors subject to a low level of abrasive dirt, areas where ordinary shoes are used and premises involving much walking (e.g. kitchen, entrance hall, corridors, balcony, loggia and terrace. This shall not include special shoes, e.g. high-heeled shoes).

Class 4 is recommended for floors subject to a low level of abrasive dirt and premises subject to regular walking at the rate higher than for class 3 (e.g. kitchen at the production enterprise, hotels, showrooms and commercial premises).

Class 5 is recommended for floors subject to a low level of abrasive dirt and premises subject to intense walking for a long period of time which puts an excessive load on the glazed ceramic tile (e.g. public premises, such as shopping malls, airport lounges, hotel lobbies, public pedestrian paths and industrial zones).

Calibre (nominal size) – is a conventional designation of manufacturing size of the tile set for the production process, the actual size of the tile shall correspond to, with account of certain tolerance limits. The product is sorted into lots of one production size (calibre). Size is marked on a package.

Shade – colour value of a ceramic tile or porcelain gres lot that can slightly differ from the declared colour. The shade is marked on a container with a number.

Thermal expansion coefficient indicates the increase/decrease of the tile dimensions during heating/cooling. It is extremely important for laying of porcelain gres over big areas indoors (to calculate the width of the expansive joints properly) and outdoors (in order to select the best suitable fastening option, type of adhesive compound and calculate tile-to-tile gaps).

Thermal shock resistance – the ability of ceramic items to endure sharp temperature changes. This parameter depends on various physical, chemical and thermomechanical properties of the material, its shape, size, heating and cooling conditions.



Frost resistance – ability of water saturated ceramic items to resist without any damage the impact of multiple freezing in the air and thawing in water. Frost resistance degree is a number of cycles (freeze/thaw) a sample stands without any damage. According to EN ISO 10545-12 control procedures the freeze/thaw cycle is repeated not less than 100 times.

Stains resistance is defined in compliance with ISO 10545-14. There are three main polluting agents: special ink, iodine alcoholic solution, and olive oil.

The resistance rate of a ceramic surface to polluting agents depends on the efficiency and ease of their removal. There are four cleaning procedures applied in combination with the corresponding cleaning agents (hot water, weak cleaning agent, strong cleaning agent, and various solvents).

Procedure A – running hot water.

Procedure B – manual cleaning with a weak cleaning agent.

Procedure C – mechanical treatment with a strong cleaning agent.

Procedure D – dipping into the corresponding solvent.

The class is assigned upon completion of a visual assessment of the result. The highest class of stains resistance and stains removal ease is class 5; the lowest one is class 1. Minimum admissible class for porcelain gres is class 3.

Chemical stability – ability of the tile (glaze) surface or porcelain gres to withstand a contact with chemical substances (household chemistry products, additives for pools, salts and acids) at room temperature without getting its appearance changed. Acc. to ISO 10545-13 ceramic tile and porcelain gres are classified into Chemical Stability groups as follows:

Unglazed (UGL)

Class A – no visual changes;

Class B – visual changes at the shear surface

Class C – visual changes at the shear surface, on the sample edge and on the front side.

Glazed (GL)

Class A – no visual changes;

Class B – strong changes of the appearance;

Class C – partial or full loss of the original surface.

Before the letter of Class, a letter standing for the tile type (G-glazed, U-unglazed) is added. Letter H in the abbreviation indicates resistance to acids and alkali of high concentration; letter L indicates respectively low concentration. If none of these letters is added, it means that the tile is resistant to household chemical agents and additives for swimming pools. Thus, UHA, ULA or UA abbreviations stand for «unglazed tile belonging to A Class». GHB, GLB or GB abbreviations stand for «glazed tile, belonging to B Class».

Frictional coefficient

KERAMA MARAZZI porcelain gres has been tested with the help of the BCR (British Ceramic Research Association) method developed in Great Britain to define coefficient of sliding friction. This method is applied to test porcelain gres at all enterprises within the MARAZZI GROUP. BCR method utilizes a classifying scale from 0 to 1. According to the scale 0.1 friction coefficient means «hazardous», while 0.9 friction coefficient means «excellent».

BCR friction coefficient of KERAMA MARAZZI porcelain gres is equal to $\mu > 0.4$, which is considered a satisfactory degree of friction resistance according to the classifying scale.

In compliance with BCR method, KERAMA MARAZZI porcelain gres is a product with skid-proof surface suitable for all types of premises with no tough requirements set to skid-proof properties.

! Defining the friction coefficient is not mandatory for the manufacturers undergoing the certification procedures, since none of the methods is included into the European standards.

ПОЯСНЕНИЯ К ТАБЛИЦЕ ТЕХНИЧЕСКИХ ХАРАКТЕРИСТИК

Водопоглощение – отношение массы воды, поглощенной образцом при полном насыщении, к массе образца в сухом состоянии. Водопоглощение для керамического гранита (группа Bla) определяется согласно **EN ISO 10545-3** и составляет не более 0,5%. Согласно европейским нормам **EN14411** керамические плитки полусухого прессования по водопоглощению делятся на группы:

- группа Bla** – с низким водопоглощением $E \leq 0,5\%$
- группа Blb** – с низким водопоглощением $0,5 < E \leq 3\%$
- группа Blla** – с водопоглощением $3\% < E \leq 6\%$
- группа Bllb** – с водопоглощением $6\% < E \leq 10\%$
- группа Blll** – с водопоглощением $E > 10\%$

Сопrotивление гл зури р стрескив нию – характеристика, показывающая, выдерживает ли глазурь плиток воздействие высоких температур (159±1 °C) и давления (500±20 кПа) без растрескивания.

Прочностные х р ктеристики согласно **EN ISO 10545-4** характеризуются разрушающим усилием, разрушающей нагрузкой и пределом прочности при изгибе при приложении с определенной скоростью усилия на середину плитки.

Р зруш ющее усилие – величина силы, в ньютонах, при которой испытываемый образец разрушается, определяется по шкале прибора.

Р зруш ющ я н грузк – величина, в ньютонах, получаемая умножением величины разрушающего усилия на расстояние между опорными стержнями, деленное на ширину испытываемого образца.

Предел прочности при изгибе – величина, в ньютонах на мм², получаемая делением величины рассчитанной разрушающей нагрузки на возведенную в квадрат наименьшую толщину испытываемого образца по линии разрушения.

Устойчивость к глубокому истир нию – одна из основных характеристик керамического гранита, требования к которой определяются международным стандартом **EN ISO10545-6**. Показывает, сколько кубических миллиметров теряет испытываемый материал при определенном абразивном воздействии. Во многом зависит от типа завершающей обработки плитки: шлифовки, полировки, пропитки синтетическим составом и пр. Важным фактором для данной характеристики является степень водопоглощения: чем она выше, тем устойчивость к глубокому истиранию ниже.

4

Устойчивость к износу поверхности (степень износостойкости PEI) – одна из главных характеристик глазурованных напольных плиток (в том числе и глазурованного керамического гранита), от которой зависит, как долго поверхность плиток будет сохранять внешний вид без видимых изменений. Согласно европейским нормам EN14411 (приложение N), глазурованные керамические плитки классифицируются на 6 групп в зависимости от их износостойкости:

Кл сс 0 Глазурованные керамические плитки данного класса не рекомендуются применять для напольных покрытий.

Кл сс 1 Для напольных покрытий помещений, не имеющих абразивных загрязнений, с использованием обуви с мягкой подошвой или без обуви (например, ванные комнаты в жилых помещениях и спальни без непосредственного входа снаружи).

Кл сс 2 Для напольных покрытий помещений с минимальным количеством абразивных загрязнений, с использованием мягкой или обычной обуви (например, жилые помещения в домах, за исключением кухни, прихожих и аналогичных помещений с частой ходьбой. Указанное не относится к специальной обуви, например, обуви на шпильке).

Кл сс 3 Для напольных покрытий помещений с небольшим количеством абразивных загрязнений, с использованием обычной обуви и с частой ходьбой (например, кухни, прихожие, коридоры, балконы, лоджии и террасы. Указанное не относится к специальной обуви, например, обуви на шпильке).

Кл сс 4 Для напольных покрытий помещений с небольшим количеством абразивных загрязнений, с регулярной ходьбой, с нагрузками большими, чем для степени 3 (например, производственные кухни, гостиные, выставочные и торговые помещения).

Кл сс 5 Для напольных покрытий помещений с небольшим количеством абразивных загрязнений, с интенсивной ходьбой в течение продолжительного времени, в результате чего применяемые глазурованные керамические плитки подвергаются чрезвычайным нагрузкам (например, общественные зоны, такие как торговые центры, вестибюли аэропортов, фойе гостиниц, общественные пешеходные дорожки и промышленные зоны).

Тон – цветовая тональность партии керамической плитки или керамического гранита, которая может немного отличаться от заявленного цвета. Тон обозначается на упаковке цифрой.

К либр (р бочий р змер) – условное обозначение производственного размера, устанавливаемого для процесса изготовления, которому должен соответствовать фактический размер в пределах допустимых отклонений. Продукция сортируется по партиям одного производственного размера (калибра). Калибр указывается на упаковке.

Коэффициент термического расширения показывает, насколько происходит увеличение/уменьшение геометрических размеров плитки в процессе нагрева/охлаждения. Имеет большое значение при укладке больших площадей керамического гранита внутри помещений (для расчета компенсационных швов) и снаружи (для выбора способа крепления, определения типа используемого клея и расчета раскладочных швов).

Сопrotивление термическому шоку – способность керамических изделий выдерживать резкие колебания температуры. Зависит от физико-химических, термомеханических свойств материала, от формы, размеров изделий, условий их нагрева и охлаждения.



Морозостойкость – способность керамических изделий, насыщенных водой, выдерживать без признаков разрушения многократное попеременное замораживание в воздушной среде и оттаивание в воде. Показатель морозостойкости – количество циклов (замораживания/оттаивания), которое выдерживает образец, не разрушаясь. Согласно процедуре контроля EN ISO 10545-12, цикл замораживания/оттаивания повторяют не менее 100 раз.

Устойчивость к з грязнениям определяется согласно нормам ISO 10545-14. Различают три основных загрязняющих реагента: специальная чернила, спиртовой раствор йода и оливковое масло.

Устойчивость керамической поверхности к загрязняющим реагентам классифицируется в зависимости от эффективности и от легкости их удаления. Существуют четыре процедуры очистки, которые применяются в комбинации с соответствующими очищающими веществами (горячая вода, чистящее средство слабой концентрации, чистящее средство сильной концентрации, различные растворители).

Процедур А – проточная горячая вода.

Процедур В – ручная очистка чистящим средством слабой концентрации.

Процедур С – механическая очистка чистящим средством сильной концентрации.

Процедур D – погружение в соответствующий растворитель.

Класс присваивается после визуальной оценки результата. Наивысшим классом устойчивости к загрязнению и простоты удаления считается класс 5, наименьшим – класс 1. Минимально допустимый для керамического гранита – класс 3.

Химическая устойчивость – способность поверхности плитки (глазури) или керамического гранита выдерживать при комнатной температуре контакт с химическими веществами (бытовой химией, добавками для бассейнов, солями и кислотами) без изменения внешнего вида. Согласно нормам ISO 10545-13, керамические плитки и керамический гранит классифицируются в порядке убывания устойчивости следующим образом:

Негл зуров нн я (UGL)

Кл сс А – отсутствие видимых изменений;

Кл сс В – видимые изменения на поверхностях среза;

Кл сс С – видимые изменения на поверхностях среза, на грани и на лицевой стороне.

Гл зуров нн я (GL)

Кл сс А – отсутствие видимых изменений;

Кл сс В – значительные изменения внешнего вида;

Кл сс С – частичная или полная потеря первоначальной поверхности.

Перед буквой, обозначающей класс, добавляют букву, обозначающую тип плитки: G – глазурованная, U – неглазурованная.

Наличие в аббревиатуре буквы H указывает на устойчивость к кислотам и щелочам высокой концентрации, L – низкой концентрации, отсутствие буквы – устойчивость к бытовым химическим средствам и к добавкам для плавательных бассейнов. Таким образом, обозначение UHA, ULA или UA следует понимать как «плитка неглазурованная, соответствующая классу А», обозначение GHB, GLB или GB – как «плитка глазурованная, соответствующая классу В».

Коэффициент трения

Керамический гранит KERAMA MARAZZI тестируется на определение коэффициента трения скольжения по разработанному в Великобритании методу BCR (British Ceramic Research Association). Метод BCR предполагает применение классификационной шкалы от 0 до 1, согласно которой коэффициент трения 0,1 означает «опасно», коэффициент трения 0,9 – «отлично».

Коэффициент трения BCR керамического гранита KERAMA MARAZZI обозначен как $\mu > 0,4$, что означает по классификационной шкале удовлетворительную степень сопротивления скольжению. В соответствии с методом испытаний BCR керамический гранит KERAMA MARAZZI – это продукция с нескользкой поверхностью, которая может использоваться в любых помещениях, где не предъявляются повышенные требования к противоскользящим свойствам. **Определение коэффициента трения скольжения не является обязательным для производителей при сертификации продукции, так как ни один из методов не включен в Европейские стандарты.**

ТЕХНИЧЕСКИЕ ХАРАКТЕРИСТИКИ / TECHNICAL FEATURES

Технические характеристики плитки для стен Technical features	Метод испытания/ Testing method	Единица измерения/ measurement unit	Средние фактические значения/ Average actual values	Нормативные значения/ Normative values	Стандарт для справки/ Reference standard
Максимальные отклонения рабочих (W) геометрических размеров плиток по длине и ширине от номинальных (N) размеров The maximum deviations of the work (W) geometric sizes of the tiles from the nominal (N) sizes	ISO 10545-2 ГОСТ 27180	% mm	соответствует satisfy	±2% (±5mm) ±0,8%	EN 14411:2012 BIII ГОСТ 6141-91
Допустимое отклонение среднего значения длины и ширины для каждой плитки (2 или 4 стороны) от рабочего размера The deviation of the average size for each tile (2 or 4 sides) from the work size				±0,5% (±2mm) - N ≥ 15cm ±0,75mm - 7cm ≤ N < 15cm	EN 14411:2012 BIII
Допустимое отклонение средней толщины плитки от рабочего размера The deviation of the average thickness of each tile from the work size thickness				±10% (±0,5mm) - N ≥ 15cm ±0,5mm - 7cm ≤ N < 15cm	EN 14411:2012 BIII ГОСТ 6141-91
Максимальное отклонение по ортогональности относительно соответствующих рабочих размеров The maximum deviation from rectangularity related to the corresponding work sizes				±0,5% (±2mm) - N ≥ 15cm ±0,75mm - 7cm ≤ N < 15cm не более 1,0 mm - N ≥ 15cm не более 0,5mm - 7cm ≤ N < 15cm	EN 14411:2012 BIII ГОСТ 6141-91
Максимальное отклонение по плоскостности: кривизна по центру относительно диагонали, рассчитанной согласно рабочим размерам The maximum deviation from flatness: centre curvature, related to diagonal calculated from the work sizes				+0,5%(+2mm) / -0,3% (-1,5mm) - N ≥ 15cm +0,75mm / -0,5mm - 7cm ≤ N < 15cm не более 0,8 mm	EN 14411:2012 BIII ГОСТ 6141-91
Водопоглощение Water absorption	ISO 10545-3 ГОСТ 27180	%	15,5	E _b >10% не более 24%	EN 14411:2012 BIII ГОСТ 6141-91
Разрушающая нагрузка Breaking strength	ISO 10545-4 ГОСТ 27180	N	>630	мин 600 для толщины плитки ≥7,5 mm min 600 for thickness of the tile ≥7,5 mm мин 200 для толщины плитки <7,5 mm min 200 for thickness of the tile <7,5 mm	EN 14411:2012 BIII
Предел прочности при изгибе Modulus of rupture	ISO 10545-4 ГОСТ 27180	N/mm ²	≥ 20	мин 12 для толщины плитки ≥7,5 mm min 12 for thickness of the tile ≥7,5 mm мин 15 для толщины плитки <7,5 mm min 15 for thickness of the tile <7,5 mm не менее 15	EN 14411:2012 BIII ГОСТ 6141-91
Сопротивление термическому шоку Thermal shock resistance	ISO 10545-9		соответствует satisfy	пройдено по ISO 10545-9 passed ISO 10545-9	EN 14411:2012 BIII
Сопротивление глазури растрескиванию Crazing resistance	ISO 10545-11 ГОСТ 27180		выдерживает resist	пройдено по ISO 10545-11 passed ISO 10545-11 стойкая по ГОСТ 27180 resistant to GOST 27180	EN 14411:2012 BIII ГОСТ 6141-91
Устойчивость к бытовым химическим средствам и к добавкам для плавательных бассейнов Resistance to chemicals for household use and swimming pool salts	ISO 10545-13 ГОСТ 27180	класс class	A стойкие resist	min B стойкие к раствору №3 resistant to solution №3	EN 14411:2012 BIII ГОСТ 6141-91
Устойчивость к загрязнениям Stain resistance	ISO 10545-14	класс class	соответствует satisfy	min 3 (GL)	EN 14411:2012 BIII



Технические характеристики плитки для стен и фасадов Technical features	Метод испытания/ Testing method	Единица измерения/ measurement unit	Средние фактические значения/ Average actual values	Нормативные значения/ Normative values	Стандарт для справки/ Reference standard
Максимальные отклонения рабочих (W) геометрических размеров плиток по длине и ширине от номинальных (N) размеров The maximum deviations of the work (W) geometric sizes of the tiles from the nominal (N) sizes				±2% (±5mm)	EN 14411:2012 BIIa
Допустимое отклонение среднего значения длины и ширины для каждой плитки (2 или 4 стороны) от рабочего размера The deviation of the average size for each tile (2 or 4 sides) from the work size				±0,6% (±2mm) - N ≥ 15cm ±0,9mm - 7cm ≤ N < 15cm	EN 14411:2012 BIIa
Допустимое отклонение средней толщины плитки от рабочего размера The deviation of the average thickness of each tile from the work size thickness	ISO 10545-2 ГОСТ 27180	% mm	соответствует satisfy	±5% (±0,5mm) - N ≥ 15cm ±0,5mm - 7cm ≤ N < 15cm ±15%	EN 14411:2012 BIIa ГОСТ 13996-93
Максимальное отклонение по ортогональности относительно соответствующих рабочих размеров The maximum deviation from rectangularity related to the corresponding work sizes				±0,5% (±2mm) - N ≥ 15cm ±0,75mm - 7cm ≤ N < 15cm ±1,0% (±2mm)	EN 14411:2012 BIIa ГОСТ 13996-93
Максимальное отклонение по плоскостности: кривизна по центру относительно диагонали, рассчитанной согласно рабочим размерам The maximum deviation from flatness: centre curvature, related to diagonal calculated from the work sizes				±0,5% (±2mm) - N ≥ 15cm ±0,75mm - 7cm ≤ N < 15cm ±0,75% (±2mm)	EN 14411:2012 BIIa ГОСТ 13996-93
Водопоглощение Water absorption	ISO 10545-3 ГОСТ 27180	%	3,2	3 < Eb ≤ 6 2 < Eb ≤ 5	EN 14411:2012 BIIa ГОСТ 13996-93
Разрушающая нагрузка Breaking strength	ISO 10545-4 ГОСТ 27180	N	>1400	min 1000	EN 14411:2012 BIIa
Предел прочности при изгибе Modulus of rupture	ISO 10545-4 ГОСТ 27180	N/mm ²	≥ 32	≥ 22 ≥ 18	EN 14411:2012 BIIa ГОСТ 13996-93
Сопrotивление термическому шоку Thermal shock resistance	ISO 10545-9		соответствует satisfy	пройдено по ISO 10545-9 passed ISO 10545-9	EN 14411:2012 BIIa
Сопrotивление глазури растрескиванию Crazing resistance	ISO 10545-11 ГОСТ 27180		выдерживает resist	пройдено по ISO 10545-11 passed ISO 10545-11 стойкая по ГОСТ 27180 resistant to GOST 27180	EN 14411:2012 BIIa ГОСТ 13996-93
Морозостойкость Frost resistance	ISO 10545-12 ГОСТ 27180	циклы cycles	100	пройдено по ISO 10545-12 passed ISO 10545-12 ≥ 50	EN 14411:2012 BIIa ГОСТ 13996-93
Устойчивость к бытовым химическим средствам и к добавкам для плавательных бассейнов Resistance to chemicals for household use and swimming pool salts	ISO 10545-13 ГОСТ 27180	класс class	A стойкие resist	min B стойкие к раствору №3 resistant to solution №3	EN 14411:2012 BIIa ГОСТ 13996-93
Устойчивость к загрязнениям Stain resistance	ISO 10545-14	класс class	соответствует satisfy	min 3 (GL)	EN 14411:2012 BIIa

ТЕХНИЧЕСКИЕ ХАРАКТЕРИСТИКИ / TECHNICAL FEATURES

Технические характеристики плитки для пола Technical features	Метод испытания/ Testing method	Единица измерения/ Measurement unit	Средние фактические значения/ Average actual values	Нормативные значения/ Normative values	Стандарт для справки/ Reference standard
Максимальные отклонения рабочих (W) геометрических размеров плиток по длине и ширине от номинальных (N) размеров The maximum deviations of the work (W) geometric sizes of the tiles from the nominal (N) sizes	ISO 10545-2 ГОСТ 27180	% mm	соответствует satisfy	±2% (±5mm)	EN 14411:2012 B1b
Допустимое отклонение среднего значения длины и ширины для каждой плитки (2 или 4 стороны) от рабочего размера The deviation of the average size for each tile (2 or 4 sides) from the work size				±0,6% (±2mm)	EN 14411:2012 B1b
Допустимое отклонение средней толщины плитки от рабочего размера The deviation of the average thickness of each tile from the work size thickness				±5% (±0,5mm) ±0,5mm	EN 14411:2012 B1b ГОСТ 6787-2001
Максимальное отклонение по ортогональности относительно соответствующих рабочих размеров The maximum deviation from rectangularity related to the corresponding work sizes				±0,5% (±2mm) не более 1,5mm	EN 14411:2012 B1b ГОСТ 6787-2001
Максимальное отклонение по плоскостности: кривизна по центру относительно диагонали, рассчитанной согласно рабочим размерам The maximum deviation from flatness: centre curvature, related to diagonal calculated from the work sizes				±0,5% (±2mm) не более 1,5mm	EN 14411:2012 B1b ГОСТ 6787-2001
Водопоглощение Water absorption	ISO 10545-3 ГОСТ 27180	%	2,8	0,5 < Eb ≤ 3,0 не более 4,5	EN 14411:2012 B1b ГОСТ 6787-2001
Разрушающая нагрузка Breaking strength	ISO 10545-4 ГОСТ 27180	N	>1580	min 1100	EN 14411:2012 B1b
Предел прочности при изгибе Modulus of rupture	ISO 10545-4 ГОСТ 27180	N/mm ²	≥ 39	≥ 30 ≥ 28	EN 14411:2012 B1b ГОСТ 6787-2001
Устойчивость к износу поверхности (степень износостойкости PEI) (GL) Wear resistance of the surface (degree of wear resistance PEI) (GL)	ISO 10545-7	класс class	по каталогу by catalog	1 - 5 1 - 4	EN 14411:2012 B1b ГОСТ 6787-2001
Сопротивление термическому шоку Thermal shock resistance	ISO 10545-9		соответствует satisfy	пройдено по ISO 10545-9 passed ISO 10545-9	EN 14411:2012 B1b
Сопротивление глазури растрескиванию Crazing resistance	ISO 10545-11 ГОСТ 27180		выдерживает resist	пройдено по ISO 10545-11 passed ISO 10545-11 стойкая по ГОСТ 27180 resistant to GOST 27180	EN 14411:2012 B1b ГОСТ 6787-2001
Морозостойкость Frost resistance	ISO 10545-12 ГОСТ 27180	циклы cycles	100	пройдено по ISO 10545-12 passed ISO 10545-12	EN 14411:2012 B1b
Устойчивость к бытовым химическим средствам и к добавкам для плавательных бассейнов Resistance to chemicals for household use and swimming pool salts	ISO 10545-13 ГОСТ 27180	класс class	A стойкие resist	min B стойкие к раствору №3 resistant to solution №3	EN 14411:2012 B1b ГОСТ 6787-2001
Устойчивость к загрязнениям Stain resistance	ISO 10545-14	класс class	соответствует satisfy	min 3 (GL)	EN 14411:2012 B1b

Технические характеристики керамического гранита Porcelain gres Technical features	Метод испытания/ Testing method	Единица измерения measurement unit	Средние фактические значения / Average actual values	Нормативные значения/ Normative values	Стандарт для справки/ Reference standard
Максимальные отклонения рабочих (W) геометрических размеров плиток по длине и ширине от номинальных (N) размеров The maximum deviations of the work (W) geometric sizes of the tiles from the nominal (N) sizes				±2% (±5mm)	EN 14411:2012 Bla TY 23.31.10-012-04693313-2017
Допустимое отклонение среднего значения длины и ширины для каждой плитки (2 или 4 стороны) от рабочего размера The deviation of the average size for each tile (2 or 4 sides) from the work size				±0,6% (±2mm) - N ≥ 15cm ±0,9mm - 7cm ≤ N < 15cm	EN 14411:2012 Bla TY 23.31.10-012-04693313-2017
Допустимое отклонение средней толщины плитки от рабочего размера The deviation of the average thickness of each tile from the work size thickness	ISO 10545-2 ГОСТ 27180	% mm	соответствует satisfy	±5% (±0,5mm) - N ≥ 15cm ±0,5mm - 7cm ≤ N < 15cm	EN 14411:2012 Bla TY 23.31.10-012-04693313-2017
Максимальное отклонение по ортогональности относительно соответствующих рабочих размеров. The maximum deviation from rectangularity related to the corresponding work sizes				±0,5% (±2mm) - N ≥ 15cm ±0,75mm - 7cm ≤ N < 15cm ±0,5% (±1,5mm) - N ≥ 15cm ±0,75mm - 7cm ≤ N < 15cm	EN 14411:2012 Bla TY 23.31.10-012-04693313-2017
Максимальное отклонение по плоскостности: кривизна по центру относительно диагонали, рассчитанной согласно рабочим размерам The maximum deviation from flatness: centre curvature, related to diagonal calculated from the work sizes				±0,5% (±2mm) - N ≥ 15cm ±0,75mm - 7cm ≤ N < 15cm ±0,5% (±1,5mm) - N ≥ 15cm ±0,75mm - 7cm ≤ N < 15cm	EN 14411:2012 Bla TY 23.31.10-012-04693313-2017
Водопоглощение Water absorption	ISO 10545-3 ГОСТ 27180	%	0,08	Eb ≤ 0,5	EN 14411:2012 Bla TY 23.31.10-012-04693313-2017
Разрушающая нагрузка Breaking strength	ISO 10545-4 ГОСТ 27180	N	>1800 >1300	мин 1300 для толщины плитки ≥7,5 мм min 1300 for thickness of the tile ≥7,5 mm мин 700 для толщины плитки <7,5 мм min 700 for thickness of the tile <7,5 mm	EN 14411:2012 Bla
Предел прочности при изгибе Modulus of rupture	ISO 10545-4 ГОСТ 27180	N/mm ²	≥ 45 - N ≥ 15cm ≥ 40 - 7cm ≤ N < 15cm	≥ 35	EN 14411:2012 Bla TY 23.31.10-012-04693313-2017
Устойчивость к глубокому истиранию (UGL) Resistance to deep abrasion (UGL)	ISO 10545-6	мм ³	≤ 145	≤ 175	EN 14411:2012 Bla TY 23.31.10-012-04693313-2017
Устойчивость к износу поверхности (степень износостойкости PEI) (GL) Wear resistance of the surface (degree of wear resistance PEI) (GL)	ISO 10545-7	класс class	по каталогу by catalog	1 - 4	EN 14411:2012 Bla TY 23.31.10-012-04693313-2017
Коэффициент термического расширения Thermal expansion coefficient	ISO 10545-8 ГОСТ 27180	x10 ⁻⁶ °C ⁻¹	≤ 9	заявленное значение value declared	EN 14411:2012 Bla
Сопrotивление термическому шоку Thermal shock resistance	ISO 10545-9		соответствует satisfy	пройдено по ISO 10545-1 passed ISO 10545-1	EN 14411:2012 Bla
Морозостойкость Frost resistance	ISO 10545-12 ГОСТ 27180	циклы cycles	150	пройдено по ISO 10545-1 passed ISO 10545-1 ≥ 150	EN 14411:2012 Bla TY 23.31.10-012-04693313-2017
Устойчивость к бытовым химическим средствами к добавкам для плавательных бассейнов Resistance to chemicals for household use and swimming pool salts	ISO 10545-13	класс class	A	min B	EN 14411:2012 Bla
Устойчивость к кислотам и щелочам низкой концентрации Resistance to low concentration acids and bases	ISO 10545-13	класс class	LA	заявленное значение value declared	EN 14411:2012 Bla
Устойчивость к загрязнениям Stain resistance	ISO 10545-14	класс class	соответствует satisfy	min 3 (GL)	EN 14411:2012 Bla
Коэффициент трения Friction coefficient	B.C.R.		μ > 0,4	μ > 0,4	D.D. №236 14/6/89
Сопrotивление скольжению Skid resistance	RAMP		по каталогу by catalog	R9 - R13 ABC	DIN 51130 DIN 51097

УПАКОВКА / PACKAGE

Плитка для стен Wall tile							
	Толщина номинальная, мм / Tile nominal thickness, mm	Количество плитки в коробке, шт./ Pieces in a box, pcs	Количество плитки в коробке, м ² / Sqm in a box, m ²	Средний вес коробки брутто, кг / Box average weight brutto, kg	Количество коробок на поддоне, шт. / Boxes on a pallet, pcs	Количество плитки на поддоне, м ² / Sqm in a pallet, m ²	Вес поддона брутто, кг / Weight of a pallet brutto, kg
29,8 x 29,8 мозаика/mosaic	3,5	17 / 12	1,51 / 1,066	11,0 / 7,45	36 / 36	54,36 / 38,38	414 / 286
30,1 x 30,1 мозаика/mosaic	6,9	7	0,634	9	36	22,824	342
8,5 x 28,5 грань/chamfer	7,0	52	1,26	18,5	48 / 16	60,48 / 20,16	920 / 326
8,5 x 28,5	9,2 / 8,5 / 6,9	40 / 44 / 52	0,97 / 1,07 / 1,26	15 / 13,9 / 15,9	64 / 32 / 64	62,08 / 31,04 / 34,24 / 80,64	990 / 510 / 475 / 1048 / 990
7,4 x 15,0	6,9	96	1,07	13,5	32	34,24	465
7,4 x 15,0 грань/chamfer	9,2	80	0,89	12,6	32	28,48	435
7,4 x 15,0 структура/structure	6,9	96	1,07	12,5	32	34,24	430
7,4 x 15,0 структура/structure mix	8,2	88	0,98	12,9	32	31,36	445
15,0 x 15,0	8,2	48 / 40	1,08 / 0,9	13,3 / 11,4	32	34,56 / 28,8	455 / 395
15,0 x 15,0 структура/structure	6,9	48	1,08	12,0	32	34,56	415
15,0 x 15,0 гексагон/ hexagon	6,9	48	1,02	12,5	32	32,64	430
15,0 x 15,0 гексагон структура/ hexagon structure	6,9	48	1,02 / 1,08	11,56 / 12	32	32,64 / 34,56	400 / 415
9,9 x 20,0 грань/chamfer	9,2	40	0,8	12,3	48	38,4	621
15,0 x 40,0	8	22 / 21	1,32 / 1,26	18,9 / 18,0	36 / 48	47,52 / 31,68 / 60,48	710 / 480 / 894
15,0 x 40,0 структура/structure	8 / 9,3	22 / 19	1,32 / 1,14	18,9 / 18,1 / 16,3	36	47,52 / 41,04	710 / 680 / 620
15,0 x 40,0 грань/chamfer	9,5	18 / 17	1,08 / 1,02	18 / 17	24 / 36 / 48	25,92 / 38,88 / 48,96	460 / 680 / 846
20,0 x 20,0	6,9	26	1,04	12,4	48/96	49,92 / 99,84	625 / 1220 / 1048
20,0 x 23,1	6,9	22	0,76	9,7	72	54,72	730
20,0 x 30,0	6,9 (8,6 ¹) / 7,7	25 / 23	1,5 / 1,38	18,0 / 17,2	64	96 / 88,32	1180 / 1130
20,0 x 30,0 структура/structure	8,6	20	1,2	15,6	64	76,8	1030
20,0 x 30,0 панель/panel	8,6	23	1,38	17,2	64	88,32	1130
25,0 x 40,0	8,0	11	1,1	15,3	72	79,2	1132
25,0 x 40,0 структура/structure	9,5	9	0,9	13,5	72	64,8	1002
25,0 x 40,0 панель/panel	9,5	9	0,9	14,3	72	64,8	1060
25,0 x 40,0 структура Мерлетто/ structure Merletto	8,8	10	1,0	14,6	72	72,0	1081
20,0 x 50,0	8	12	1,2	16,4	28 / 56	33,6 / 67,2	490 / 950
20,0 x 50,0 панель/panel	8	12	1,2	16,4	56	67,2	950
25,0 x 75,0	9	6	1,125 / 1,130	17,0 / 17,2	54	60,75 / 61,02	948 / 959
25,0 x 75,0 структура/structure	9 / 11	6 / 5	1,125 / 0,938	16,5	18 / 54	20,25 / 50,652	327 / 921
30,0 x 60,0	9	7	1,26	18,9 / 19,25	40	50,4	786 / 800
30,0 x 60,0 панель/panel	10,5	6	1,08	18,25 / 19,00	20 / 40	21,6 / 43,2	395 / 760 / 410 / 800
30,0 x 60,0 структура/structure	10,5	6	1,08	18,375	40	43,2	760
30,0 x 60,0 структура Даниэли/ structure Daniele	9	7	1,26	17,75	40	50,4	740
30,0 x 89,5	11,0	5	1,343	25,5	36 / 18	48,348 / 24,174	948 / 489
30,0 x 89,5 структура/structure	12,5	4	1,074	23 / 21,7	30 / 36	32,22 / 38,664	720 / 858 / 811

Плитка для стен и фасадов Wall Tile & Fasad Tile							
	Толщина номинальная, мм / Tile nominal thickness, mm	Количество плитки в коробке, шт. / Pieces in a box, pcs	Количество плитки в коробке, м ² / Sqm in a box, m ²	Средний вес коробки брутто, кг / Box average weight brutto, kg	Количество коробок на поддоне, шт. / Boxes on a pallet, pcs	Количество плитки на поддоне, м ² /Sqm in a pallet, m ²	Вес поддона брутто, кг / Weigh of a pallet brutto, kg
8,5 x 28,5	9,0	1,02	42	18,1	48	48,96	905

Плитка для пола Floor Tile							
	Толщина номинальная, мм / Tile nominal thickness, mm	Количество плитки в коробке, шт. / Pieces in a box, pcs	Количество плитки в коробке, м ² / Sqm in a box, m ²	Средний вес коробки брутто, кг / Box average weight brutto, kg	Количество коробок на поддоне, шт. / Boxes on a pallet, pcs	Количество плитки на поддоне, м ² / Sqm in a pallet, m ²	Вес поддона брутто, кг / Weigh of a pallet brutto, kg
20 x 20	8/9	30/23	1,2/0,92	21,9/16,3	45/72/24	54/66,24/22,08	1020/1204/421
30,2 x 30,2	7,8	15	1,37	23,5	66	90,42	1581
40,2 x 40,2	8,3	10	1,62	30,5	48/24	77,76/38,88	1408/762

Керамический гранит Porcelain Gress							
	Толщина номинальная, мм / Tile nominal thickness, mm	Количество плитки в коробке, шт. / Pieces in a box, pcs	Количество плитки в коробке, м ² / Sqm in a box, m ²	Средний вес коробки брутто, кг / Box average weight brutto, kg	Количество коробок на поддоне, шт. / Boxes on a pallet, pcs	Количество плитки на поддоне, м ² /Sqm in a pallet, m ²	Вес поддона брутто, кг / Weigh of a pallet brutto, kg
9,9 x 9,9 полотно	7,0	96	0,94	15,7	30	28,2	502
9,9 x 9,9	7,0	100	0,98	15,5	24	23,52	402
20 x 23,1	7	22	0,76	12	75	57	930
24 x 24	7	23	1,09	17,5	40	43,6	730
9,9 x 40,2	8	28	1,11	20	54	59,94	1110
30 x 30	8 / 11 ¹	16 / 12 ¹	1,44 / 1,08 ¹	26,16 / 25,30 ¹	40	57,6 / 43,2 ¹	1074 / 1042 ¹
33 x 33	7,8	16	1,66	29	42	69,72	1248
40,2 x 40,2	8	10	1,62	29,2/28,7 ²	48	77,76	1432/1408 ²
50,2 x 50,2	9,5	5	1,26	26,2 / 25,5 ²	28	35,28	763,6 / 744 ²
15 x 60	9 / 11	13	1,17	29,5	32	37,44	974
60 x 60	11	4	1,44	35,6	30	43,2	1098

Все допустимые отклонения приведены по EN14411:2012.
All the tolerances are quoted according to EN14411:2012.

- 1 – данные для утолщенного гранита.
reinforced porcelain gres information.
- 2 – данные для обрезного керамического гранита.
Data for porcelain gres rectified.

УПАКОВКА ДЕКОРАТИВНЫХ ЭЛЕМЕНТОВ/ DECORATIVE ELEMENTS PACKAGE



РАЗМЕР	Кол.	СЕРИИ	РАЗМЕР	Кол.	СЕРИИ
КЕРАМИЧЕСКАЯ ПЛИТКА. БОРДЮРЫ ДЛЯ СТЕН			КЕРАМИЧЕСКАЯ ПЛИТКА. ДЕКОРЫ ДЛЯ СТЕН		
9,9 x 1,5	80	Бордюры «к р нд ш»	9,9 x 9,9	18	Б льби
9,9 x 5	25	Б рельеф	9,9 x 9,9	26	К при Лимончики
9,9 x 3	56	К при Лимончики	9,9 x 9,9	30	ост льные серии д ного форм т
9,9 x 3	60	Пров нс, К при	7,4 x 15	40	Клем нсо, Эту ль, Фр гон р
15 x 3	40	Б гет (все серии д ного форм т)	15 x 15	38	все серии д ного форм т
15 x 3,1	26	Пик рди	15 x 15 esg	38	все серии д ного форм т
15 x 6,7	28	Пик рди	15 x 40	10	все серии д ного форм т
15 x 7,2	40	Виченц	20 x 9,9	34	Бл нше
15 x 7,4	40	Гр ньяно, Мерджеллин , Авеллино, Клем нсо	20 x 9,9	28	Олимпия
20 x 0,6	42	бисер (бордюры «к р нд ш»)	20 x 20	28	К при Лимоны
20 x 1,35	44	бисер (бордюры «к р нд ш»)	20 x 20	30	Ателье, Большое Путешествие Деф нс, ост льные серии д ного форм т
20 x 1,4	40	бисер (бордюры «к р нд ш»)	20 x 23,1	26	Бур нелли, Аньет, Б г тель, Л ф йет
20 x 1,5	32	Бордюры «к р нд ш»	20 x 30	20	все серии д ного форм т
20 x 1,5	40	Бордюры «к р нд ш»	20 x 50	12	все серии д ного форм т
20 x 1,5	50	Бордюры «к р нд ш» (10 пл тин)	25 x 40	10	все серии д ного форм т
20 x 3,1	30	Вилл Флориди н	30 x 60	4	все серии д ного форм т
20 x 3,1	34	Пл нте	25 x 75	6	все серии д ного форм т
20 x 3,6	30	М рчи н	28,5 x 8,5	8	Г мм , Аккорд, Монп рн с
20 x 3,6	32	К при, Большое путешествие	30 x 89,5	4	Конт рини, Гр сси, Беневенто, М йори, Гренель, Ру яль, Турнон
20 x 5	15	Б гет (все серии д ного форм т)	КЕРАМИЧЕСКАЯ ПЛИТКА. ВСТАВКИ ДЛЯ СТЕН		
20 x 5,7	32	Алекс ндрия, Золотой пляж, Летний С д, М рнти, Вилл Флориди н , Пл нте, Б кк р , Лютеция	4,9 x 4,9	38	Виченц , Клем нсо
20 x 6,3	28	Лувр, Линьяно, Резиденция, Формиелло, К мп нелл , Городские цветы, Стокгольм	4,9 x 4,9	42	Гр ньяно, Мерджеллин , Авеллино
20 x 6,3	32	Кошки-мышки, Позит но, К при, К нтри Шик	5 x 5	27	Алекс ндрия
20 x 9,9	34	Летний С д, К рн в л в Венеции, Золотой Пляж, Алекс ндрия, Резиденция	8,5 x 12, 5	34	Петергоф, Резиденция (ов л)
25 x 2	40	Бордюры «к р нд ш»	7,7 x 7,7	33	Л урито
25 x 4	20	Петергоф, Л урито	12 x 16	36	Верс ль (ов л)
25 x 4,2	22	Петергоф, Мерлетто, Б г тель, Сорбонн	14,5 x 14,5	28	К подимонте
25 x 5,4	30	Мерлетто, Аверно, Трок деро, Б г тель, Бельвиль, Гр н П ле	16 x 16	18	Сорбонн (круг)
25 x 5,5	13	Б гет (все серии д ного форм т)	КЕРАМИЧЕСКАЯ ПЛИТКА. ПАННО ДЛЯ СТЕН		
25 x 5,5	28	Борс ри, Три нон	15 x 80	5	Бельк нто
25 x 5,5	30	Астория	19,8 x 19,8	8	Пров нс
25 x 5,7	32	Пл нте, Ту ри	20 x 60	9	М рнти
25 x 7,5	18	Л урито	30 x 30	3	Ам льфи
25 x 7,7	26	Петергоф	30 x 30	10	Виченц
25 x 7,7	30	Л урито, Сорбонн	30 x 60	5	Пик рди
25 x 8	28	Борс ри	30 x 80	5	Летний С д
25 x 8	30	Астория, Город н воде, Низид	40 x 60	5	Алекс ндрия, М рнти
29,8 x 2,5	45	Бордюры «к р нд ш»	45 x 45	4	Виченц
30 x 2,5	27	Бордюры «к р нд ш»	50 x 75	2	Искья
30 x 3	24	Бордюры «к р нд ш»	50 x 75	3	Борс ри
30 x 3,1	24	Вилл Флориди н	50 x 80	2	Мерлетто, Аверно
30 x 3,4	22	Д низли	60 x 40	2	Пик рди
30 x 5	13	Б гет (все серии д ного форм т)	60 x 50	4	К мп нелл , Чит р
30 x 5,7	30	Алекс ндрия, Золотой пляж, К рн в л в Венеции, Летний С д, М рнти, Вилл Флориди н , Пл нте, Б кк р	60 x 50	4	Линьяно
30 x 7,2	16	Конт рини, Гр сси, Гренель, Ру яль, Турнон	60 x 90	1	С д Моне
30 x 7,2	18	Беневенто, М йори, С д Моне	60 x 100	2	К нтри Шик
30 x 7,2	20	Вирджили но, М рсо, Булонь, Верс ль	60 x 120	1	Булнь
30 x 12	9	М рсо, С д Моне, Тропик ль, Верс ль	60 x 179	1	Конт рини
30 x 14,5	16	Д низли, Альм	75 x 75	2	Город н воде, Искья
30 x 14,5	14	К подимонте	80 x 60	3	Золотой пляж
40 x 3	22	С фьян, Вилл нелл , С лерно, Бельк нто, Пик рди, Венсен	90 x 90	1	М йори
40 x 3,4	22	Пик рди, Венсен, Орсэ	120 x 25	3	Аверно
40 x 6	22	Трок деро, Бельвиль, Гр н П ле	120 x 120	1	М рсо
40 x 7,2	26	Сорренто	120 x 150	1	Резиденция
40 x 7,2	28	Орсэ, Л урито	300 x 160	1	Л урито
40 x 7,7	28	Пик рди, Л урито, Сорбонн	КЕРАМИЧЕСКАЯ ПЛИТКА. МОЗАИЧНЫЕ ДЕКОРЫ.		
50 x 3,6	22	Чит р	15 x 40	10	Орсэ
50 x 6,3	22	Резиденция, Линьяно, Формиелло, К мп нелл , Городские цветы, Стокгольм	20 x 30	12	Алекс ндрия, Золотой пляж, Летний С д, Б кк р
60 x 7,2	10	Вирджили но, С д Моне, Верс ль	20 x 50	10	Резиденция
60 x 14,5	8	К подимонте	25 x 40	8	Сорбонн , Гр н П ле
			25 x 75	5	Астория, Борс ри, Город н воде, Три нон
			30 x 30	7	Верс ль
			30,1 x 30, 1	8	Фр гон р
			30 x 31,5	5	Конт рини, Гр сси,
			30 x 32	5	Гр сси, Клери, Ру яль, Турнон



РАЗМЕР	Кол.	СЕРИИ
КЕРАМИЧЕСКАЯ ПЛИТКА. ПЛИНТУСЫ		
20 x 10	26	Резиденция, Линьяно, Плате, Лувр, Контри Шик
25 x 15	13	Мерлетто, Луриито, Трокардеро, Бугель, Бельвиль, Сорбонн, ГранПале
30 x 15	8	Дизели, Кадимонте, Вирджилано, Марсо, СадМоне, Трокарель, Версаль
КЕРАМИЧЕСКИЙ ГРАНИТ. ПЛИНТУСЫ		
40,2 x 7,6	30	Платеон
КЕРАМИЧЕСКИЙ ГРАНИТ. ДЕКОРЫ ДЛЯ ПОЛА		
9,9 x 9,9	30	Бельби
20 x 23,1	26	Бурнелли, Виченца
20 x 23,1	22	Пусти
30 x 30	7	Простоун
30 x 30	8	Виченца
30 x 30	8	Вилл Флоридано
40,2 x 40,2	4	Платеон, Петергоф, Марморный дворец, Орса
50,2 x 50,2	4	Резиденция, Тринон, Сорбонн, Формиелло
КЕРАМИЧЕСКИЙ ГРАНИТ. БОРДЮРЫ ДЛЯ ПОЛА		
30 x 4,9	24	Золотой пляж, Виченца
30 x 7,2	24	Вилл Флоридано
40,2 x 19,6	8	Платеон
40,2 x 9,6	9	Платеон
40,2 x 8	8	Орса
40,2 x 7,7	26	Петергоф
40,2 x 7,2	26	Марморный дворец
50,2 x 9,6	20	Формиелло, Резиденция, Тринон, Сорбонн
КЕРАМИЧЕСКИЙ ГРАНИТ. ВСТАВКИ		
4,9 x 4,9	36	Золотой пляж, Виченца
7,2 x 7,2	18	Марморный дворец
7,2 x 7,2	36	Простоун, Вилл Флоридано
7,7 x 7,7	33	Петергоф
8 x 8	33	Орса
9,6 x 9,6	20	Платеон
9,6 x 9,6	22	Формиелло
9,6 x 9,6	25	Резиденция, Тринон, Сорбонн
9,7 x 9,7	20	Платеон
9,9 x 9,9	30	Снсеверо, Солро, Луриито, Нол, Амльфи, Кпри
10 x 10	25	Лоредано, Марронти, Кадимонте, Кштано, СадМоне
14,5 x 14,5	30	Помильяно

РАЗМЕР	Кол.	СЕРИИ
КЕРАМИЧЕСКИЙ ГРАНИТ. ДЕКОРЫ МОЗАИЧНЫЕ		
30 x 30	8	Александрия
30 x 4,8	24	Александрия
30 x 31,5	5	Контрини, Грансси
30 x 32	5	Грансси
42,7 x 42,7	7	Марчин, Сфьян
46,5 x 9,8	12	Гренель
КЕРАМИЧЕСКИЙ ГРАНИТ. НАБОРНЫЙ ДЕКОРАТИВЫЙ ЭЛЕМЕНТ		
9,9 x 9,9	45	Фрагонро
25,1 x 25,1	8	ГранПале
30 x 9,9	15	Фрагонро
30 x 30	6	Версаль, Фрагонро
КЕРАМИЧЕСКИЙ ГРАНИТ. СТУПЕНИ		
30 x 30	4	Виченца, Золотой Пляж, Александрия
40,2 x 40,2	4	Платеон
КЕРАМИЧЕСКИЙ ГРАНИТ. ПОДСТУПЕНКИ		
30 x 9,6	24	Виченца, Золотой Пляж, Александрия
40,2 x 9,6	13	Платеон

УПАКОВКА ДЕКОРАТИВНЫХ ЭЛЕМЕНТОВ/ DECORATIVE ELEMENTS PACKAGE



SIZE	Num.	COLLECTION	SIZE	Num.	COLLECTION
CERAMIC TILE. BORDERS FOR WALL			CERAMIC TILE. DECORS FOR WALL		
9,9 x 1,5	80	Border «pencil»	9,9 x 9,9	18	Balbi
9,9 x 5	25	Bas-relief	9,9 x 9,9	26	Capri Lemons
9,9 x 3	56	Capri Lemons	9,9 x 9,9	30	other collections
9,9 x 3	60	Provence, Capri	7,4 x 15	40	Clemenceau, Etoile, Fragonard
15 x 3	40	Framing	15 x 15	38	All collections
15 x 3,1	26	Picardy	15 x 40	10	All collections
15 x 6,7	28	Picardy	20 x 9,9	34	Blanche
15 x 7,2	40	Vicenza	20 x 9,9	28	Olimpia
15 x 7,4	40	Gragnano, Mergellina, Avellino, Clemenceau	20 x 20	28	Capri Lemons
20 x 0,6	42	Beads (border «pencil»)	20 x 20	30	other collections
20 x 1,35	44	Beads (border «pencil»)	20 x 23,1	26	Buranelli, Agnettes, Bagatelle, Lafayette,
20 x 1,4	40	Beads (border «pencil»)	20 x 30	20	All collections
20 x 1,5	32	Border «pencil»	20 x 50	12	All collections
20 x 1,5	40	Border «pencil»	25 x 40	10	All collections
20 x 1,5	50	Border «pencil» (10 platinum)	30 x 60	4	All collections
20 x 3,1	30	Villa Floridiana	25 x 75	6	All collections
20 x 3,1	34	Plantes	28,5 x 8,5	8	Scale, Accord, Montparnasse
20 x 3,6	30	Marciana	30 x 89,5	4	Contarini, Grassi, Benevento, Maiori, Grenelle, Royal, Tournon
20 x 3,6	32	Capri, Grand Tour			
20 x 5	15	Framing	CERAMIC TILE. INSERTS FOR WALL		
20 x 5,7	32	Alexandria, Golden Beach, Summer Garden, Maronti, Villa Floridiana, Plantes, Baccarat, Lutetia	4,9 x 4,9	38	Vicenza, Clemenceau
20 x 6,3	28	Louvre, Lignano, Residence, Formiello, Campanella, City Flowers, Stockholm,	4,9 x 4,9	42	Gragnano, Mergellina, Avellino
20 x 6,3	32	Cats and Mouse, Positano, Capri, Country Chic	5 x 5	27	Alexandria
20 x 9,9	34	Summer Garden, Carnevale di Venezia, Golden Beach, Alexandria, Residence	8,5 x 12,5	34	Peterhof, Residence (oval)
25 x 2	40	Border «pencil»	7,7 x 7,7	33	Laurito
25 x 4	20	Peterhof, Laurito	12 x 16	36	Versailles (oval)
25 x 4,2	22	Peterhof, Merletto, Bagatelle, Sorbonne	14,5 x 14,5	28	Capodimonte
25 x 5,4	30	Merletto, Averno, Trocadero, Bagatelle, Belleville, Grand Palais	16 x 16	18	Sorbonne (circle)
25 x 5,5	13	Framing	CERAMIC TILE. PANEL FOR WALL		
25 x 5,5	28	Borsari, Trianon	15 x 80	5	Bel Canto
25 x 5,5	30	Astoria	19,8 x 19,8	8	Provence
25 x 5,7	32	Plantes, Thoity	20 x 60	9	Maronti
25 x 7,5	18	Laurito	30 x 30	3	Amalfi
25 x 7,7	26	Peterhof	30 x 30	10	Vicenza
25 x 7,7	30	Laurito, Sorbonne	30 x 60	5	Picardy
25 x 8	30	Astoria, City on the Water, Nisida	30 x 80	5	Summer Garden
25 x 8	28	Borsari	45 x 45	4	Vicenza
29,8 x 2,5	45	Border «pencil»	40 x 60	5	Alexandria, Maronti
30 x 2,5	27	Border «pencil»	45 x 80	2	Salerno
30 x 3	24	Border «pencil»	50 x 75	3	Borsari
30 x 3,1	24	Villa Floridiana	50 x 80	2	Merletto, Averno
30 x 3,4	22	Danieli	60 x 40	2	Picardy
30 x 5	13	Framing	60 x 50	4	Campanella, Citara, Lignano
30 x 5,7	30	Alexandria, Golden Beach, Carnevale di Venezia, Summer Garden, Tradition, Maronti, Villa Floridiana, Plantes, Baccarat	60 x 90	1	Jardin de Monet
30 x 7,2	16	Contarini, Grassi, Grenelle, Royal, Tournon	60 x 100	2	Country Chic
30 x 7,2	18	Benevento, Maiori, Jardin de Monet	60 x 120	1	Boulogne
30 x 7,2	20	Virgiliano, Marso, Boulogne, Versailles	60 x 179	1	Contarini
30 x 12	9	Marso, Jardin de Monet, Tropical, Versailles	50 x 75	2	Ischia
30 x 10	11	Belgravia	50 x 80	2	Averno
30 x 14,5	16	Danieli, Alma	75 x 75	2	City on the Water, Ischia
30 x 14,5	14	Capodimonte	80 x 60	3	Golden Beach
40 x 3	22	Saffian, Villanella, Bel Canto, Picardy, Vincennes	90 x 90	1	Maiori
40 x 3,4	22	Picardy, Vincennes, Orsay	120 x 25	3	Averno
40 x 6	22	Trocadero, Belleville, Grand Palais, Averno	120 x 150	1	Residence
40 x 7,2	26	Sorrento	300 x 160	1	Laurito
40 x 7,2	28	Orsay	CERAMIC TILE. MOSAIC DECORS.		
40 x 7,7	28	Laurito, Picardy, Sorbonne	15 x 40	10	Orsay
50 x 3,6	22	Citara	20 x 30	12	Alexandria, Golden Beach, Summer Garden, Baccarat
50 x 6,3	22	Residence, Lignano, Formiello, Campanella, City Flowers, Stockholm	20 x 50	10	Residence
60 x 7,2	10	Virgiliano, Jardin de Monet, Versailles	25 x 40	8	Sorbonne, Grand Palais
60 x 14,5	8	Capodimonte	25 x 75	5	Astoria, Borsari, City on the Water, Trianon
			25 x 40	8	Marmion
			30 x 30	7	Versailles
			30,1 x 30,1	8	Fragonard
			30 x 31,5	5	Contarini, Grassi
			30 x 32	5	Grassi, Clery, Royal, Tournon



SIZE	Num.	COLLECTION
CERAMIC TILE. PLINTH		
20 x 10	26	Residence, Lignano, Plantes, Louvre, Country Chic
25 x 15	13	Merletto, Laurito, Trocadero, Bagatelle, Belleville, Sorbonna, Grand Palais
30 x 15	8	Danieli, Capodimonte, Virgiliano, Marso, Jardin de Monet, Tropical, Versailles
PORCELAIN GRES. PLINTH		
40,2 x 7,6	30	Pantheon
PORCELAIN GRES. BORDERS FOR FLOOR		
30 x 4,9	24	Golden Beach, Vicenza
30 x 7,2	24	Villa Floridiana
40,2 x 19,6	8	Pantheon
40,2 x 9,6	9	Pantheon
40,2 x 8	8	Orsay
40,2 x 7,7	26	Peterhof
40,2 x 7,2	26	Marble Palace
50,2 x 9,6	20	Formiello, Residence, Trianon, Sorbonne
PORCELAIN GRES. DECORS FOR FLOOR		
9,9 x 9,9	30	Balbi
20 x 23,1	26	Buranelli, Vicenza
20 x 23,1	22	Poitou
30 x 30	7	ProStone
30 x 30	8	Vicenza
30,2 x 30,2	8	Villa Floridiana
40,2 x 40,2	4	Pantheon, Orsay, Peterhof, Marble Palace
50,2 x 50,2	4	Residence, Trianon, Sorbonne, Formiello
PORCELAIN GRES. INSERTS		
4,9 x 4,9	36	Golden Beach, Vicenza
7,2 x 7,2	18	Marble Palace
7,2 x 7,2	36	ProStone, Villa Floridiana
7,7 x 7,7	33	Peterhof
8 x 8	33	Orsay
9,6 x 9,6	20	Pantheon
9,6 x 9,6	22	Formiello
9,6 x 9,6	25	Residence, Trianon, Sorbonne
9,7 x 9,7	20	Parnasus
9,9 x 9,9	30	Sansevero, Solaro, Laurito, Nola, Amalfi, Capri
10 x 10	25	Jardin de Monet, Loredan, Maronti, Capodimonte, Chestnut
14,5 x 14,5	30	Pomilano

SIZE	Num.	COLLECTION
PORCELAIN GRES. DECORS MOSAIC		
30 x 4,8	24	Alexandria
30 x 30	8	Alexandria
30 x 31,5	5	Contarini, Grassi
30 x 32	5	Grassi
42,7 x 42,7	7	Marciana, Saffian
46,5 x 9,8	12	Grenelle
PORCELAIN GRES. DECORS		
9,9 x 9,9	45	Fragonard
25,1 x 25,1	8	Grand Palais
30 x 9,9	15	Fragonard
30 x 30	6	Versailles, Fragonard
PORCELAIN GRES. STEPS		
30 x 30	4	Vicenza, Golden Beach, Alexandria
40,2 x 40,2	4	Pantheon
PORCELAIN GRES. RISERS		
30 x 9,6	24	Vicenza, Golden Beach, Alexandria
30,2 x 14,7	16	Chester

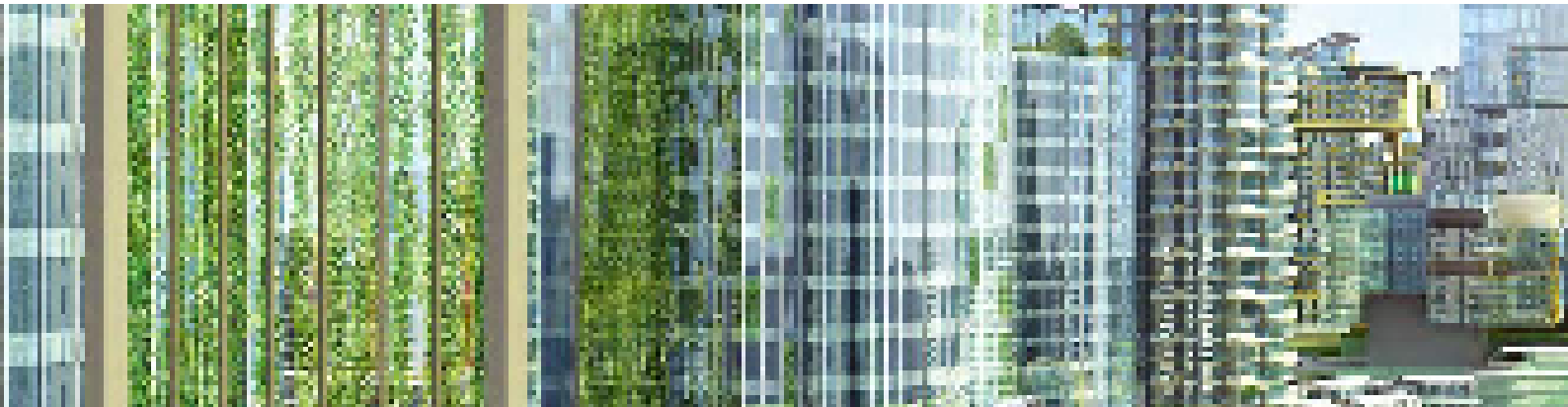

Различные серии керамического гранита KERAMA MARAZZI изготовлены, как минимум на 10%, из вторично используемого материала, благодаря чему был осуществлен добровольный сертификация продукта с привлечением независимой международной организации CERTIQUALITY.

Продукция полностью соответствует требованиям сертификации LEED (Leadership in Energy and Environmental Design) – всемирно признанной системы добровольной экологической сертификации, одной из ключевых в области энергетики и окружающей среды. Это является важным условием для использования сертифицированных серий KERAMA MARAZZI в проектах экологического, так называемого, «зелёного» строительства.

KERAMA MARAZZI является членом Совета по экологическому строительству (Green Building Council Russia), который способствует развитию всех аспектов строительства — от экологического проектирования до внедрения энергоэффективных технологий.

Various series of KERAMA MARAZZI porcelain gres contain at least 10% of recycled materials, thanks to this, voluntary product certification has been obtained with the help of an independent international quality certification body CERTIQUALITY.

The products satisfy completely the LEED requirements (Leadership in Energy and Environmental Design) - the internationally recognized system of voluntary ecological certification, one of the key systems in the energy and environmental field. This represents an essential condition when selecting KERAMA MARAZZI certified series for ecological or the so-called "green" building.

KERAMA MARAZZI is a member of Green Building Council Russia that facilitates the development of all construction process aspects – from ecological design to energy-saving technologies implementation.



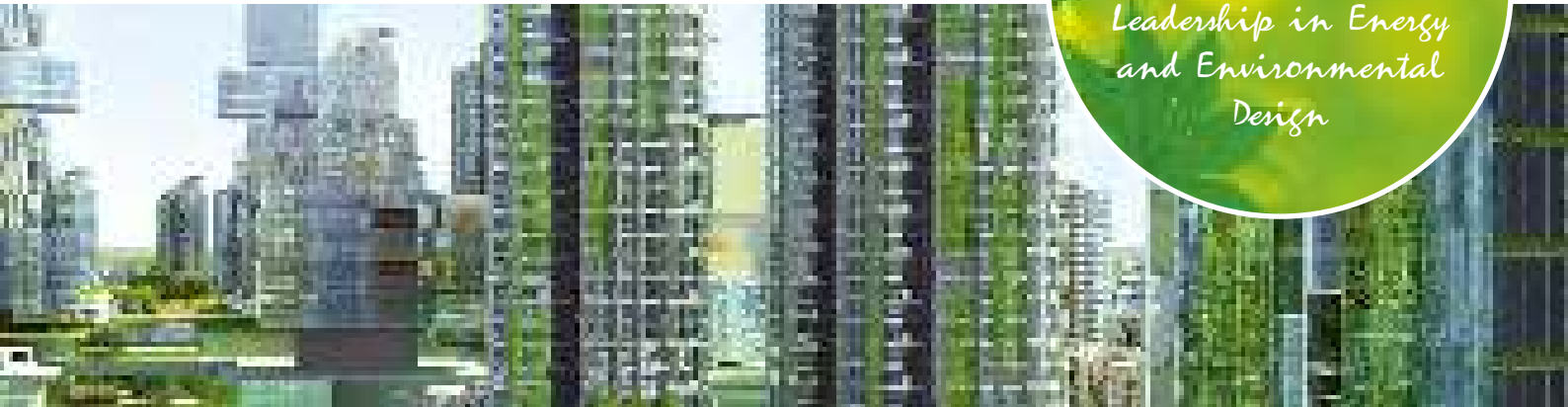

LEED GREEN BUILDING RATED POINTS

LEED GREEN BUILDING RATED POINTS

LEED GREEN BUILDING RATED POINTS		MAX. POINTS	ACTUAL POINTS
Sustainable Sites	SS1: Location	4	
	SS2: Access to Public Transportation	4	
	SS3: Heat Island Effect - Non-Roofs	2	
Water Efficiency	WE1: Water Use Reduction	5	
	WE2: Water Use Reduction	5	
	WE3: Water Use Reduction	5	
Energy & Atmosphere	EA1: Energy Use Intensity	10	
	EA2: Energy Use Intensity	10	
	EA3: Energy Use Intensity	10	
Materials & Resources	MR1: Building Reuse	4	
	MR2: Building Reuse	4	
	MR3: Building Reuse	4	
Indoor Environmental Quality	EQ1: Indoor Air Quality	4	
	EQ2: Indoor Air Quality	4	
	EQ3: Indoor Air Quality	4	
LEED Accredited Professional	AP1: LEED Accredited Professional	1	
	AP2: LEED Accredited Professional	1	
	AP3: LEED Accredited Professional	1	
Total		60	0

LEED GREEN BUILDING RATED POINTS

LEED GREEN BUILDING RATED POINTS
 LEED GREEN BUILDING RATED POINTS
 LEED GREEN BUILDING RATED POINTS

LEED GREEN BUILDING RATED POINTS

LEED GREEN BUILDING RATED POINTS

LEED GREEN BUILDING RATED POINTS		MAX. POINTS	ACTUAL POINTS
Sustainable Sites	SS1: Location	4	
	SS2: Access to Public Transportation	4	
	SS3: Heat Island Effect - Non-Roofs	2	
Water Efficiency	WE1: Water Use Reduction	5	
	WE2: Water Use Reduction	5	
	WE3: Water Use Reduction	5	
Energy & Atmosphere	EA1: Energy Use Intensity	10	
	EA2: Energy Use Intensity	10	
	EA3: Energy Use Intensity	10	
Materials & Resources	MR1: Building Reuse	4	
	MR2: Building Reuse	4	
	MR3: Building Reuse	4	
Indoor Environmental Quality	EQ1: Indoor Air Quality	4	
	EQ2: Indoor Air Quality	4	
	EQ3: Indoor Air Quality	4	
LEED Accredited Professional	AP1: LEED Accredited Professional	1	
	AP2: LEED Accredited Professional	1	
	AP3: LEED Accredited Professional	1	
Total		60	0

LEED GREEN BUILDING RATED POINTS

LEED GREEN BUILDING RATED POINTS
 LEED GREEN BUILDING RATED POINTS
 LEED GREEN BUILDING RATED POINTS



In 2013 the leading Italian institute Certiquality (Milan) issued the certificate CERTIQUALITY UNI - EN 14411 and the conformity mark KEYMARK 023 for KERAMA MARAZZI's products. Within the framework of the certification, an evaluation of control of the compliance with the manufacturing technologies (including the elements of the quality management system ISO 9001) was carried out at the facilities of in the city of Orel and in the village of Malino (Moscow Region).

The certificate CERTIQUALITY UNI - EN 14411:2012 and the conformity mark KEYMARK 023 confirm the high quality of the products by KERAMA MARAZZI, their full conformity with the uniform European standards and technical specifications, as well as safety for humans and the environment.

The All-European mark KEYMARK came into being at the initiative of the CEN (the European Committee for Standardization). KEYMARK is product marking based on the system of certification by an independent third party which confirms the conformity of the product with the requirements of the respective European standards.

The mark is issued based on the results of:

- holding of the tests of the product for conformity with the requirements of the European standards;
- assessment of the documentation system which serves as the basis for the release and checking of the products;
- performance of an audit at the production site.

As long as KEYMARK is a European mark, all the tests are held in accordance with the existing standards of the EN. The advantage of KEYMARK is obvious: the quality of the marked products is guaranteed throughout Europe, which eliminates the necessity of carrying out supplemental checks and inspections.

Certificate of entitlement for the use of marking CERTIQUALITY UNI-EN 14411 / KEYMARK is on the web site www.certiquality.it, in section «MARCHI PIASTRELLE» brand KERAMA MARAZZI.

The GOST R Certificate is the document which confirms the quality of the products manufactured and compliance with the standards applied for and the requirements of the Russian Federation.

The Technical Approval (TA) issued by the Ministry of Regional Development of the Russian Federation confirms the suitability of KERAMA MARAZZI's products for cladding of outer walls of buildings and structures for various purposes, including the structures of curtain wall systems for the "visible" method of fastening of slabs, within the territory of Russia.

В 2013 году ведущий итальянский институт CERTIQUALITY (г. Милан) выдал сертификат CERTIQUALITY UNI-EN 14411 и знак соответствия KEYMARK 023 продукции KERAMA MARAZZI. В рамках сертификации была проведена оценка контроля за соблюдением технологий производства (включая элементы системы управления качеством ISO 9001) на предприятиях в г. Орел и в пос. Малино (Московская область).

Сертификат CERTIQUALITY UNI-EN 14411:2012 и знак соответствия KEYMARK 023 подтверждают высокое качество продукции KERAMA MARAZZI, ее полное соответствие единым европейским нормативам и техническим характеристикам, а также безопасность для человека и окружающей среды.

Общоевропейский знак KEYMARK возник по инициативе CEN (Европейского комитета по стандартизации). KEYMARK – это маркировка продукта, основанная на системе сертификации независимой третьей стороной, подтверждающей соответствие продукта требованиям соответствующих европейских норм.

Знак присваивается по результатам:

- проведения испытаний продукта на соответствие требованиям европейских норм;
- оценки системы документации, на основании которой проводится выпуск и проверка продукции;
- проведения аудита на месте производства.

Так как KEYMARK является европейским знаком, все испытания проводятся в соответствии с действующими нормами EN. Достоинство KEYMARK очевидно: качество маркированных продуктов гарантировано по всей Европе, благодаря чему отпадает необходимость проведения дополнительных проверок и инспекций.

Сертификат предоставления права на использование маркировки CERTIQUALITY UNI-EN 14411 / KEYMARK находится на сайте www.certiquality.it в разделе МАРКИРОВКА ПЛИТКИ бренд KERAMA MARAZZI.

Сертификат ГОСТ Р – документ, подтверждающий качество выпускаемой продукции и соответствие заявляемым стандартам и требованиям Российской Федерации.

Техническое свидетельство (ТС), выданное Министерством регионального развития Российской Федерации, подтверждает пригодность продукции KERAMA MARAZZI для облицовки наружных стен зданий и сооружений различного назначения, в том числе в конструкциях навесных фасадных систем для «видимого» способа крепления плит, на территории России.

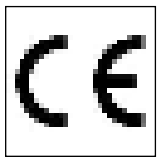
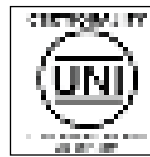



The GOST R Certificate is the document which confirms the quality of the products manufactured and compliance with the standards applied for and the requirements of the Russian Federation.

The Technical Approval (TA) issued by the Ministry of Regional Development of the Russian Federation confirms the suitability of KERAMA MARAZZI's products for cladding of outer walls of buildings and structures for various purposes, including the structures of curtain wall systems for the "visible" method of fastening of slabs, within the territory of Russia.

Сертификат ГОСТ Р – документ, подтверждающий качество выпускаемой продукции и соответствие заявляемым стандартам и требованиям Российской Федерации.

Техническое свидетельство (ТС), выданное Министерством регионального развития Российской Федерации, подтверждает пригодность продукции KERAMA MARAZZI для облицовки наружных стен зданий и сооружений различного назначения, в том числе в конструкциях навесных фасадных систем для «видимого» способа крепления плит, на территории России.





КЕРАМА ЦЕНТР

Москва (495) 795 00 85, 795 00 45, 795 30 60
E-mail: info@kerama-marazzi.ru

БАЛТКЕРАМА

Санкт-Петербург (812) 655 62 15, 655 62 16
E-mail: spbinfo@kerama-marazzi.ru

ВОЛГА КЕРАМА

Самара (846) 379 40 56
E-mail: volgainfo@kerama-marazzi.ru

ДОН КЕРАМА

Ростов-на-Дону (863) 299 45 99, 303 03 23
E-mail: doninfo@kerama-marazzi.ru

ЕНИСЕЙ КЕРАМА

Красноярск (391) 275 20 43, 275 20 44, 275 20 45
E-mail: eniseiinfo@kerama-marazzi.ru

ИРКУТСК КЕРАМА

Иркутск (3952) 500 531
E-mail: irkutskinfo@kerama-marazzi.ru

КЕРАМА ВОЛГОГРАД

Волгоград (8442) 76 38 45, 76 39 85
E-mail: volgogradinfo@kerama-marazzi.ru

КЕРАМА ЕКАТЕРИНБУРГ

Екатеринбург (343) 342 04 05, 342 25 00
E-mail: ekaterinburginfo@kerama-marazzi.ru

КЕРАМА ЗОЛОТОЕ КОЛЬЦО

Ярославль (4852) 59 36 29
E-mail: info.goldenring@kerama-marazzi.ru

КЕРАМА НИЖНИЙ НОВГОРОД

Нижний Новгород (831) 265 36 38
E-mail: info_nnovgorod@kerama-marazzi.ru

КЕРАМА КМВ

Пятигорск (8793) 36 73 36
E-mail: kmvinfo@kerama-marazzi.ru

КЕРАМА КМВ ОП КРАСНОДАР

Краснодар (861) 203 00 33
E-mail: krasnodar_info@kerama-marazzi.ru

КЕРАМА КРЫМ

Симферополь (3652) 500 860
E-mail: crimeainfo@kerama-marazzi.ru

КЕРАМА ПЕРМЬ

Пермь (342) 212 75 61, 212 78 61
E-mail: perminfo@kerama-marazzi.ru

КЕРАМА СОЧИ

Сочи (862) 255 96 65, 253 95 08
E-mail: info_sochi@kerama-marazzi.ru

КРАЙ КЕРАМА

Киев (10 380 44) 593 50 01, 593 50 02
E-mail: krayinfo@kerama-marazzi.ua

ОКА КЕРАМА

Орел (4862) 200 500, 200 502
E-mail: oka_sk@kerama-marazzi.ru

Представительство KERAMA MARAZZI в Республике Казахстан

Астана (7172) 55 05 30, (775) 222 52 52
E-mail: info@kerama-marazzi.kz

СИБИРЬ КЕРАМА

Новосибирск (383) 335 85 15, 335 85 16
E-mail: sibirinfo@kerama-marazzi.ru
Омск (3812) 62 78 79
E-mail: omskinfo@kerama-marazzi.ru

УФА КЕРАМА

Уфа (347) 246 10 17, 246 10 18, 216 35 87
E-mail: ufainfo@kerama-marazzi.ru

ЮГРА КЕРАМА

Тюмень (3452) 38 52 00
E-mail: tyumeninfo@kerama-marazzi.ru

KERAMA BALTICS

Riga Latvia (00 371) 67 795 261, 67 795 260
E-mail: balticsinfo@kerama-marazzi.com

В настоящем каталоге представлен керамический гранит, произведенный на заводах ООО «КЕРАМА МАРАЗЦИ». Предприятия расположены в г. Орел (ул. Итальянская, 5) и в Московской области (Ступинский район, пос. Малино, гл. путь ж/д Бекасово-Воскресенск, 336 км, вл. 3, стр. 1). Производитель оставляет за собой право в любой момент и без предварительного предупреждения изменить приводимые в данном каталоге сведения и технические характеристики, которые не должны рассматриваться как безусловно обязательные. Специфика процесса обжига керамических материалов может привести к изменению веса, цвета и размеров. Иллюстративный материал является эскизным предложением. Ответственность за правильность расчетов несет мастер, выполняющий работы. Цвет иллюстративного материала максимально приближен к реальности, в степени, допустимой для офсетной печати. Средний вес приведен для общего информирования потребителей. Фактический вес может отличаться от указанного в зависимости от артикулов, типа поверхности, использованной глазури и т.п.

This catalogue presents the porcelain gres collections, produced by LLC "KERAMA MARAZZI". The plants located in Orel (Italianskaya, 5) and Moscow region (3/1, 336 km of Bekasovo-Voskresensk main line, Stupino district, Malino). The producer reserves the right at any time and without prior notice to change the information and technical characteristics given in this catalogue, none of which are to be considered legally binding. Weight, colours and dimensions are subject to normal variations resulting from the ceramic firing process. The illustrative material is a sketch. It is the responsibility of a master laying tiles to supply measurements and quantities required. Within the limits of printed material, the colours and aesthetic features of products illustrated correspond as closely as possible to those of the actual products. Average weight is shown for general information. Actual weight can vary depending on particular article, tile surface, glaze used etc.